

Comune di Albino (Bg) - Piano di Classificazione Acustica del territorio comunale

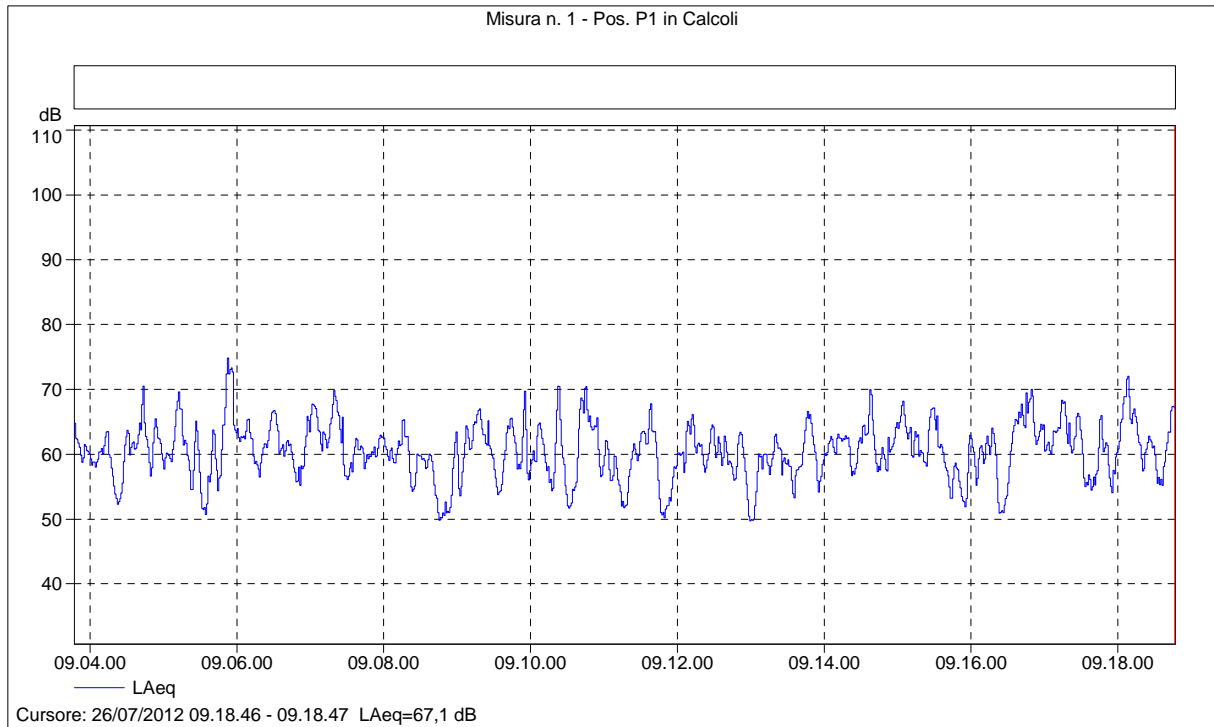

Misura n. 1 - Pos. P1 in Calcoli

| Nome            | Ora inizio          | Durata  | LAeq [dB] | LAFmax [dB] | LAFmin [dB] | LAF1 [dB] | LAF5 [dB] | LAF10 [dB] |
|-----------------|---------------------|---------|-----------|-------------|-------------|-----------|-----------|------------|
| Totale          | 26/07/2012 09.03.47 | 0.15.00 | 62,6      | 76,8        | 48,7        | 70,8      | 67,4      | 65,8       |
| Senza marcatore | 26/07/2012 09.03.47 | 0.15.00 | 62,6      | 76,8        | 48,7        | 70,8      | 67,4      | 65,8       |

| Nome            | LAF50 [dB] | LAF90 [dB] | LAF95 [dB] | LAF99 [dB] |
|-----------------|------------|------------|------------|------------|
| Totale          | 60,6       | 54,4       | 52,4       | 50,4       |
| Senza marcatore | 60,6       | 54,4       | 52,4       | 50,4       |

Comune di Albino (Bg) - Piano di Classificazione Acustica del territorio comunale

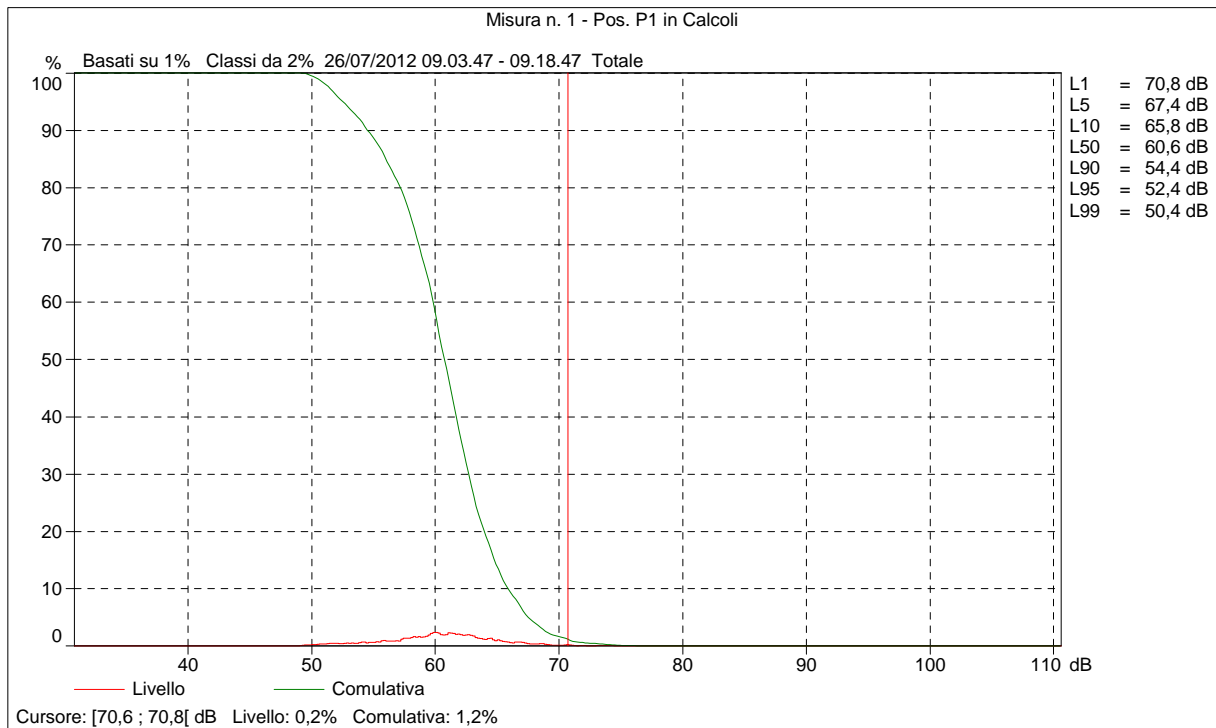
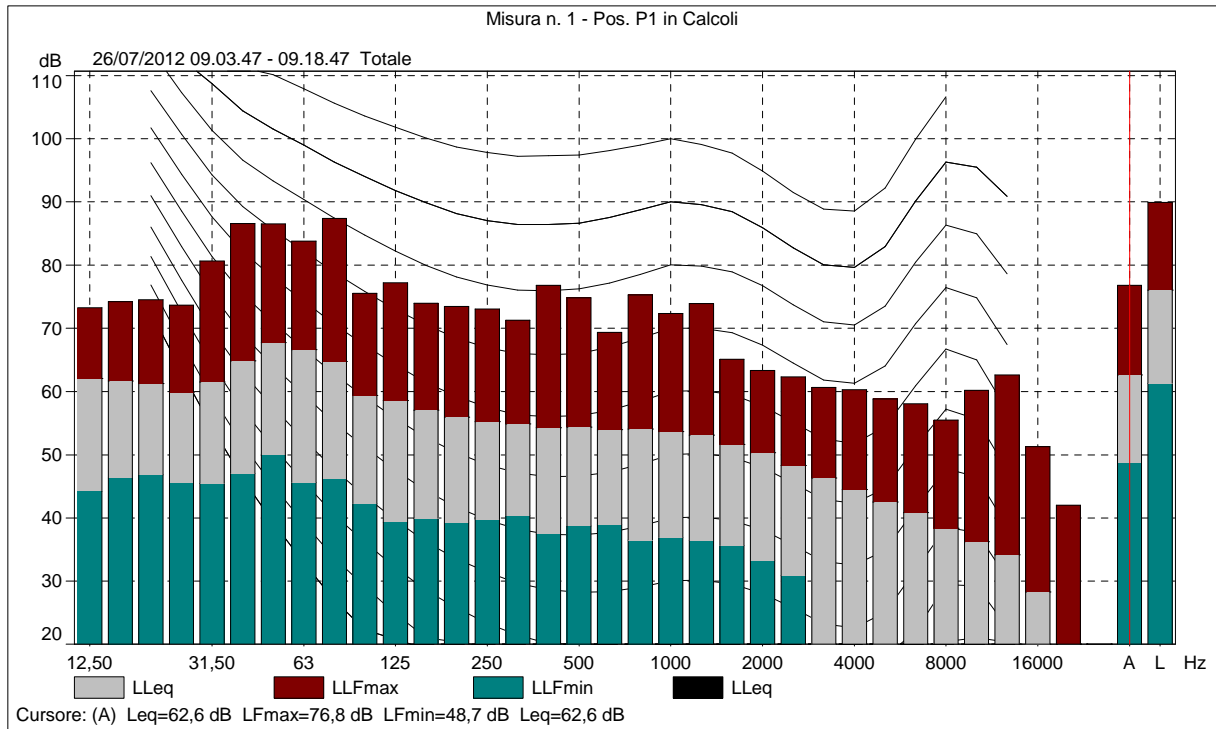

Comune di Albino (Bg) - Piano di Classificazione Acustica del territorio comunale

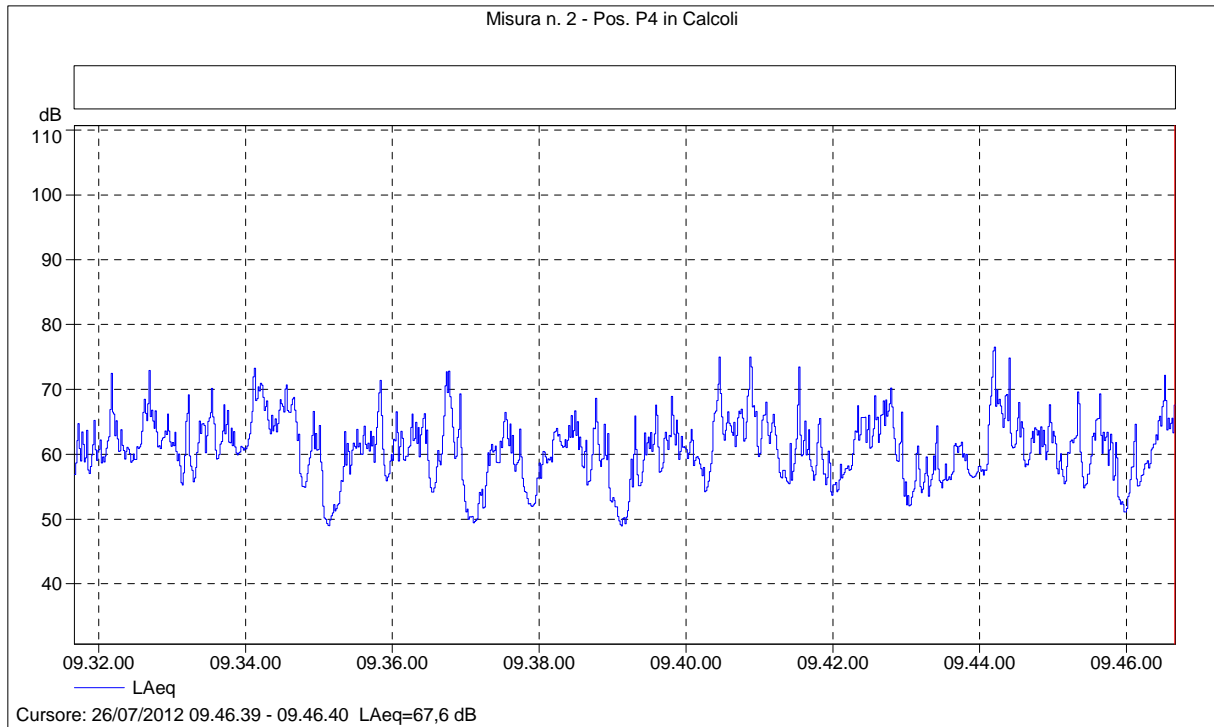

Misura n. 2 - Pos. P4 in Calcoli

| Nome            | Ora inizio          | Durata  | LAeq [dB] | LAFmax [dB] | LAFmin [dB] | LAF1 [dB] | LAF5 [dB] | LAF10 [dB] |
|-----------------|---------------------|---------|-----------|-------------|-------------|-----------|-----------|------------|
| Totale          | 26/07/2012 09.31.40 | 0.15.00 | 63,6      | 79,5        | 48,4        | 72,7      | 68,8      | 66,9       |
| Senza marcatore | 26/07/2012 09.31.40 | 0.15.00 | 63,6      | 79,5        | 48,4        | 72,7      | 68,8      | 66,9       |
|                 |                     |         |           |             |             |           |           |            |

| Nome            | LAF50 [dB] | LAF90 [dB] | LAF95 [dB] | LAF99 [dB] |
|-----------------|------------|------------|------------|------------|
| Totale          | 60,8       | 54,6       | 52,2       | 49,6       |
| Senza marcatore | 60,8       | 54,6       | 52,2       | 49,6       |
|                 |            |            |            |            |

Comune di Albino (Bg) - Piano di Classificazione Acustica del territorio comunale

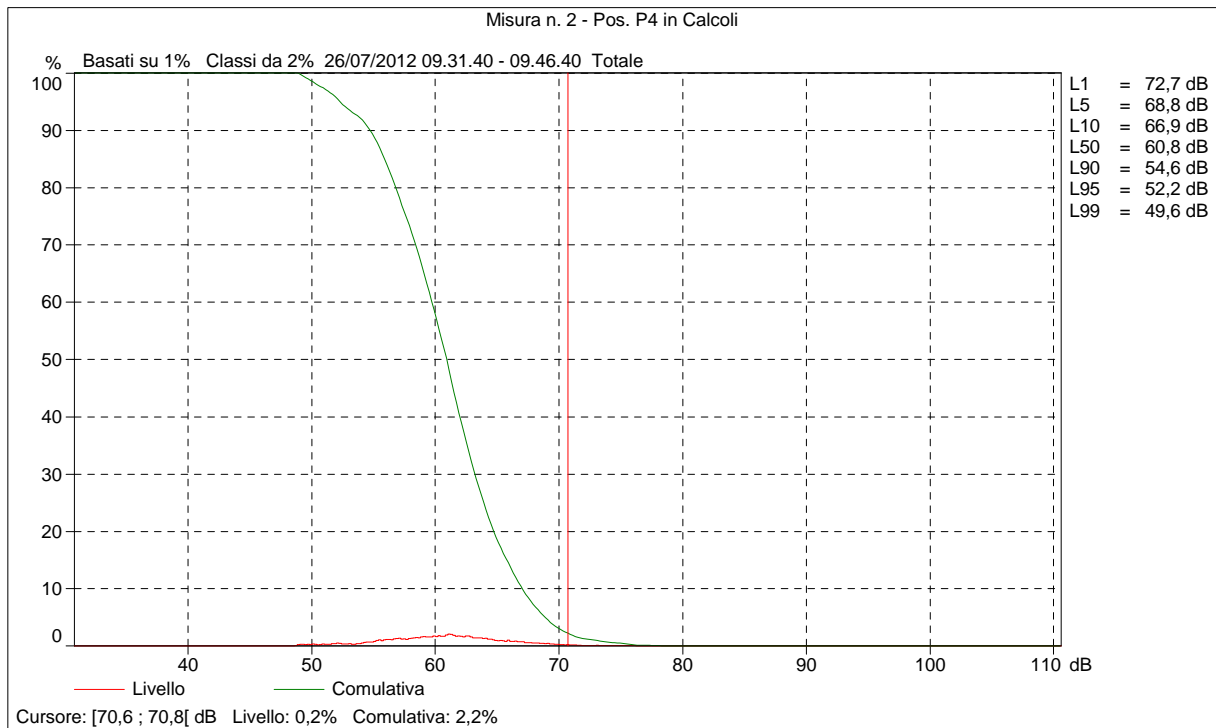
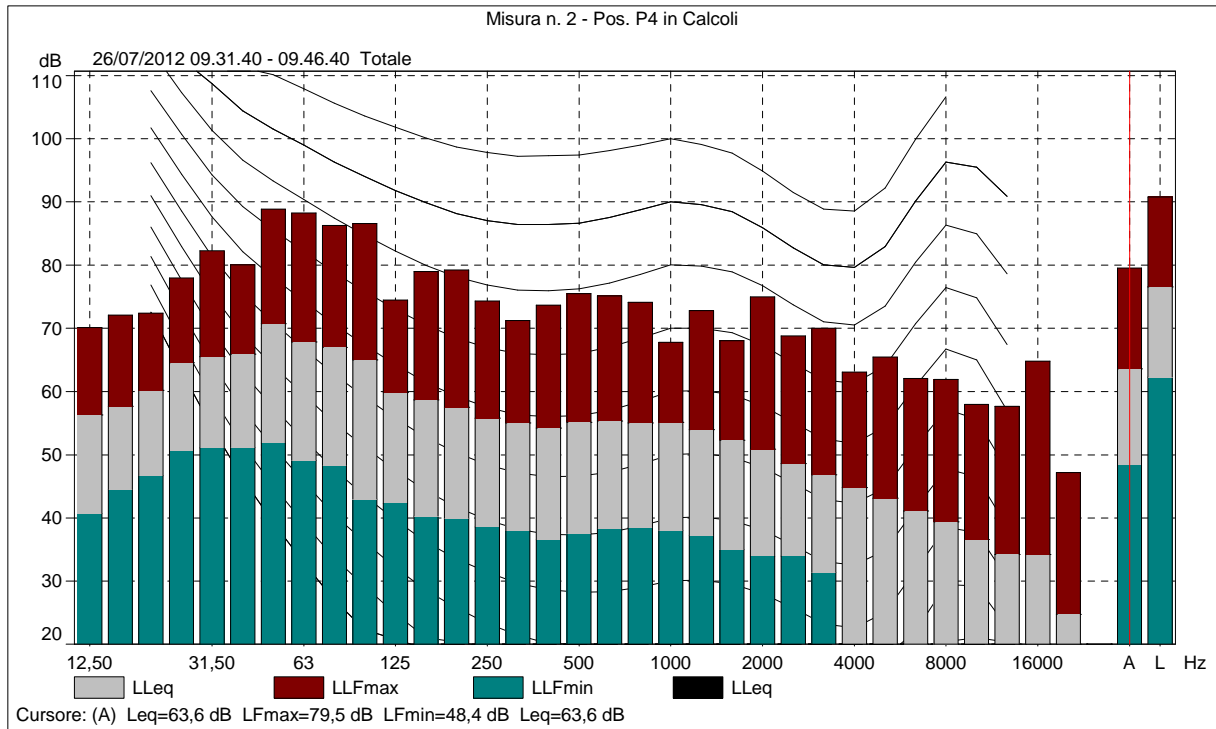

Comune di Albino (Bg) - Piano di Classificazione Acustica del territorio comunale

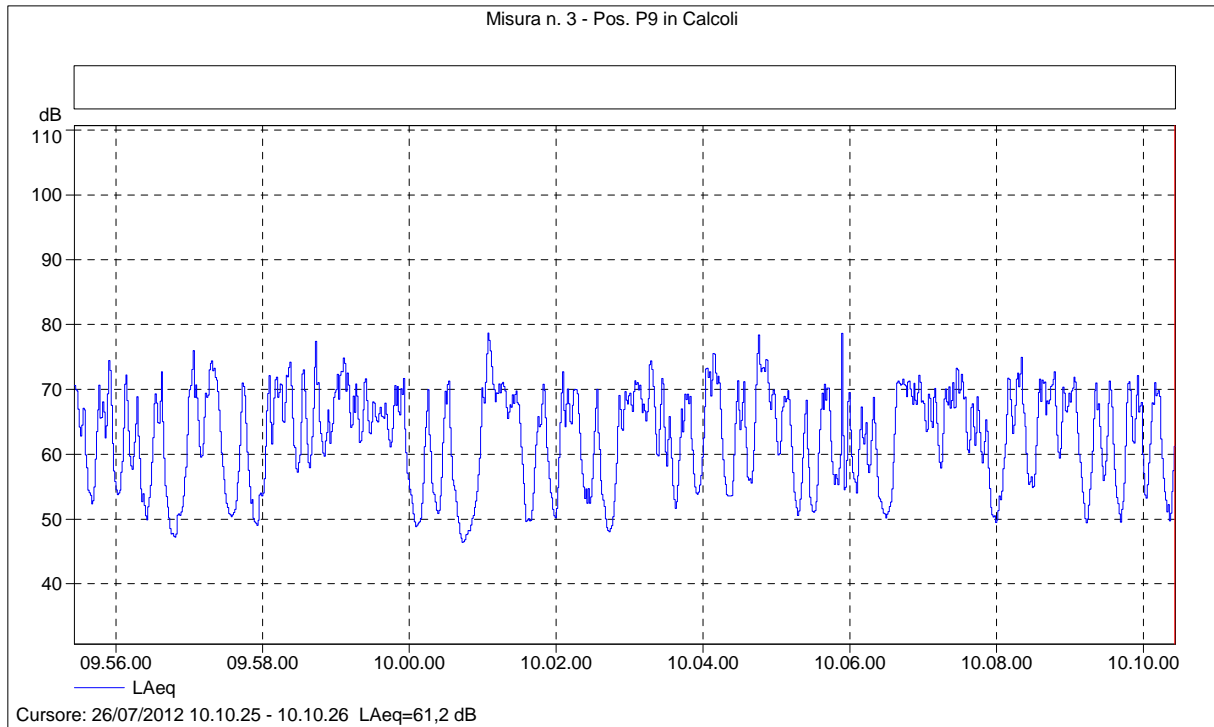

Misura n. 3 - Pos. P9 in Calcoli

| Nome            | Ora inizio          | Durata  | LAeq [dB] | LAFmax [dB] | LAFmin [dB] | LAF1 [dB] | LAF5 [dB] | LAF10 [dB] |
|-----------------|---------------------|---------|-----------|-------------|-------------|-----------|-----------|------------|
| Totale          | 26/07/2012 09.55.26 | 0.15.00 | 67,2      | 81,6        | 45,5        | 75,6      | 72,7      | 71,2       |
| Senza marcatore | 26/07/2012 09.55.26 | 0.15.00 | 67,2      | 81,6        | 45,5        | 75,6      | 72,7      | 71,2       |
|                 |                     |         |           |             |             |           |           |            |

| Nome            | LAF50 [dB] | LAF90 [dB] | LAF95 [dB] | LAF99 [dB] |
|-----------------|------------|------------|------------|------------|
| Totale          | 63,7       | 51,5       | 50,0       | 47,7       |
| Senza marcatore | 63,7       | 51,5       | 50,0       | 47,7       |
|                 |            |            |            |            |

Comune di Albino (Bg) - Piano di Classificazione Acustica del territorio comunale

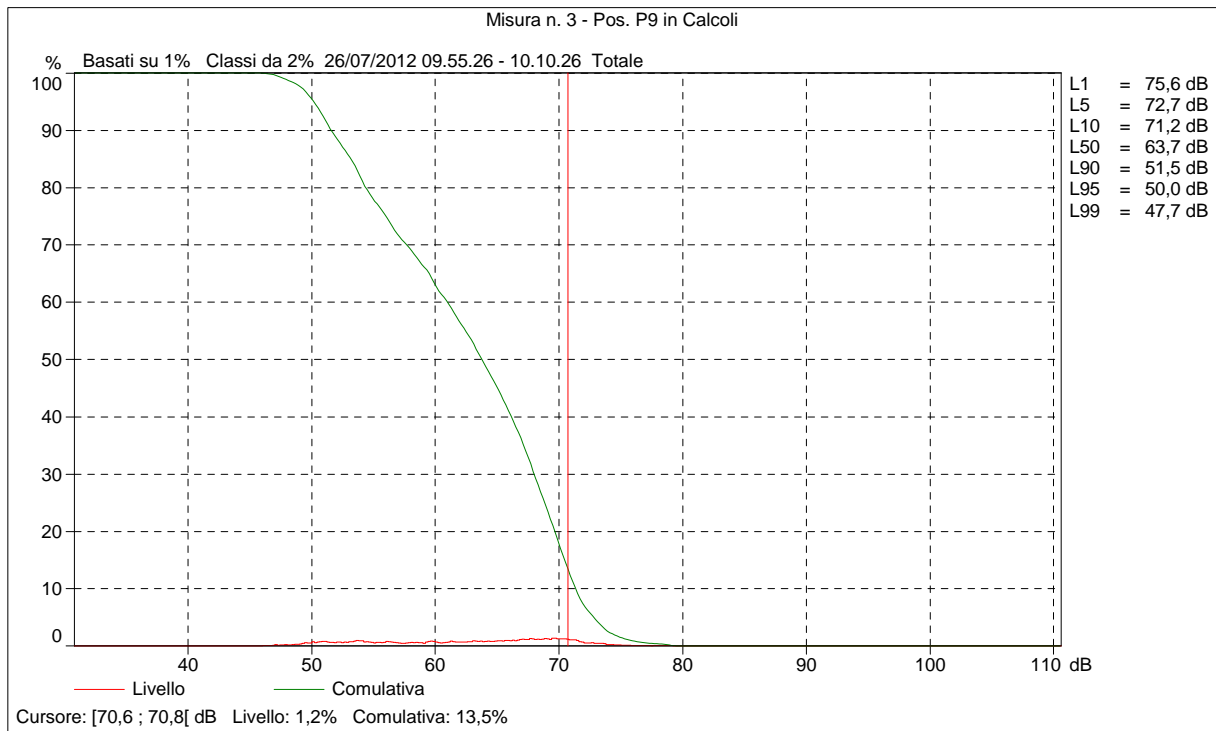
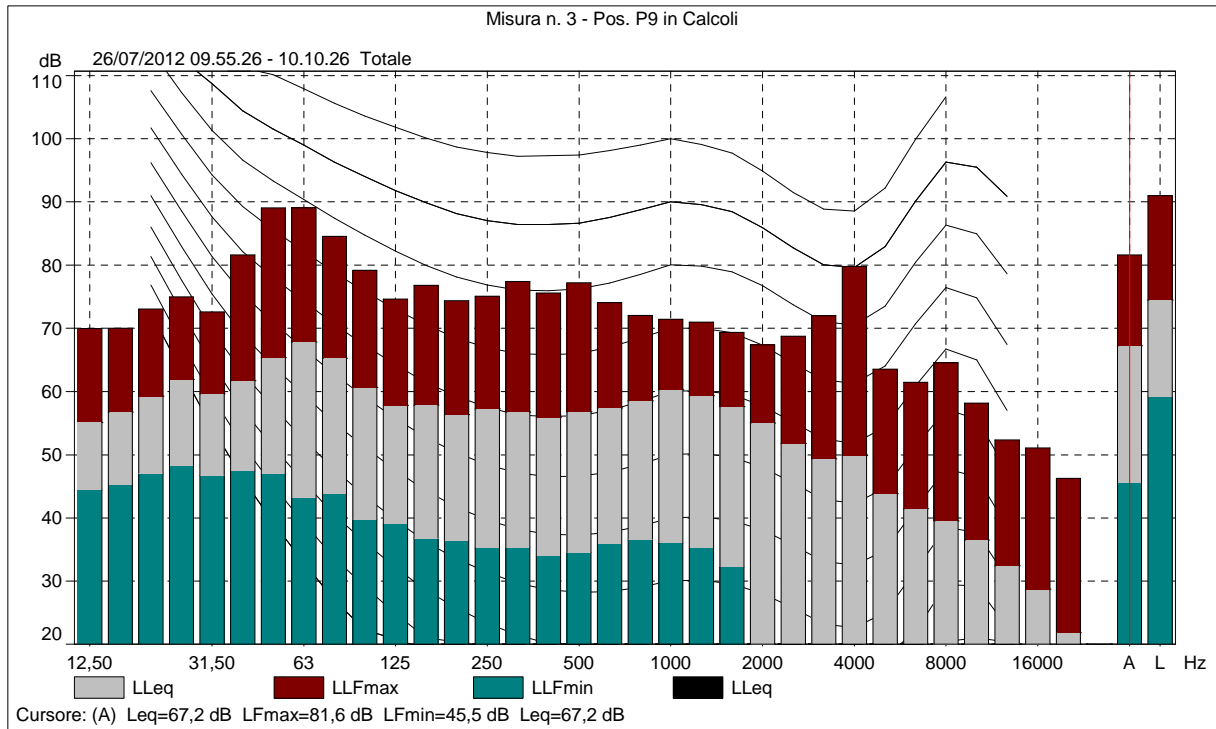

Comune di Albino (Bg) - Piano di Classificazione Acustica del territorio comunale

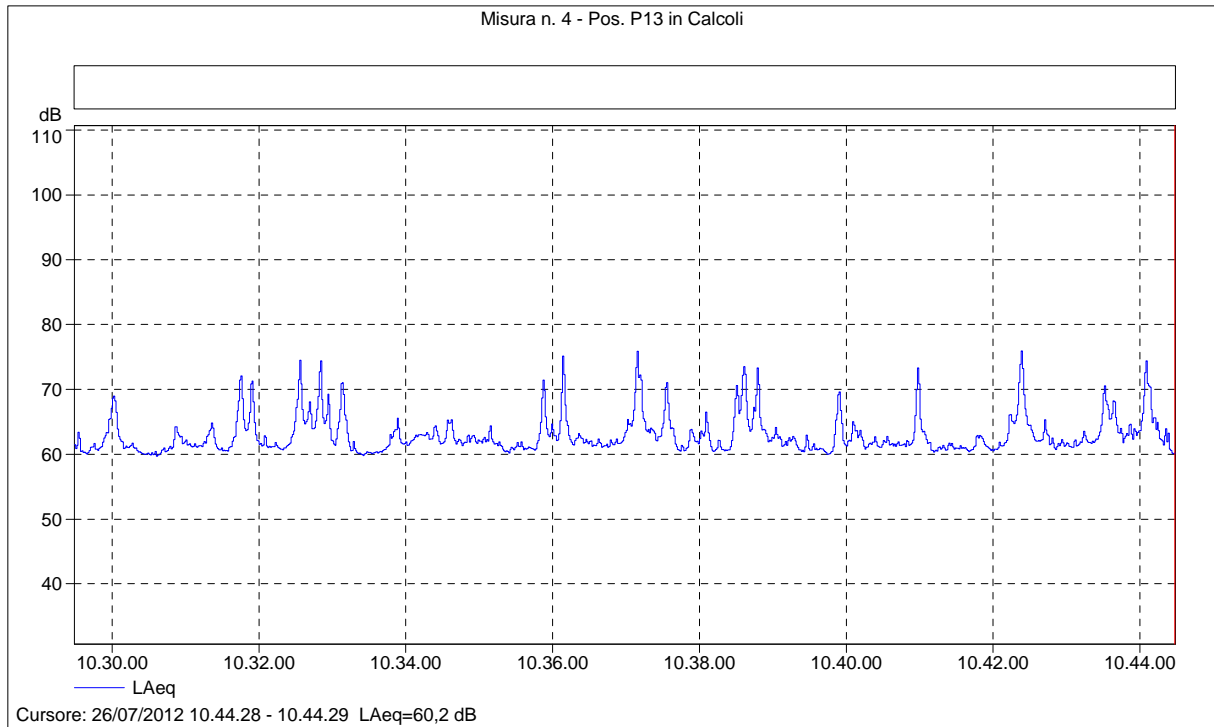

Misura n. 4 - Pos. P13 in Calcoli

| Nome            | Ora inizio          | Durata  | LAeq [dB] | LAFmax [dB] | LAFmin [dB] | LAF1 [dB] | LAF5 [dB] | LAF10 [dB] |
|-----------------|---------------------|---------|-----------|-------------|-------------|-----------|-----------|------------|
| Totale          | 26/07/2012 10.29.29 | 0.15.00 | 64,3      | 76,9        | 59,4        | 73,6      | 69,4      | 66,5       |
| Senza marcatore | 26/07/2012 10.29.29 | 0.15.00 | 64,3      | 76,9        | 59,4        | 73,6      | 69,4      | 66,5       |
|                 |                     |         |           |             |             |           |           |            |

| Nome            | LAF50 [dB] | LAF90 [dB] | LAF95 [dB] | LAF99 [dB] |
|-----------------|------------|------------|------------|------------|
| Totale          | 62,0       | 60,5       | 60,3       | 59,9       |
| Senza marcatore | 62,0       | 60,5       | 60,3       | 59,9       |
|                 |            |            |            |            |

Comune di Albino (Bg) - Piano di Classificazione Acustica del territorio comunale

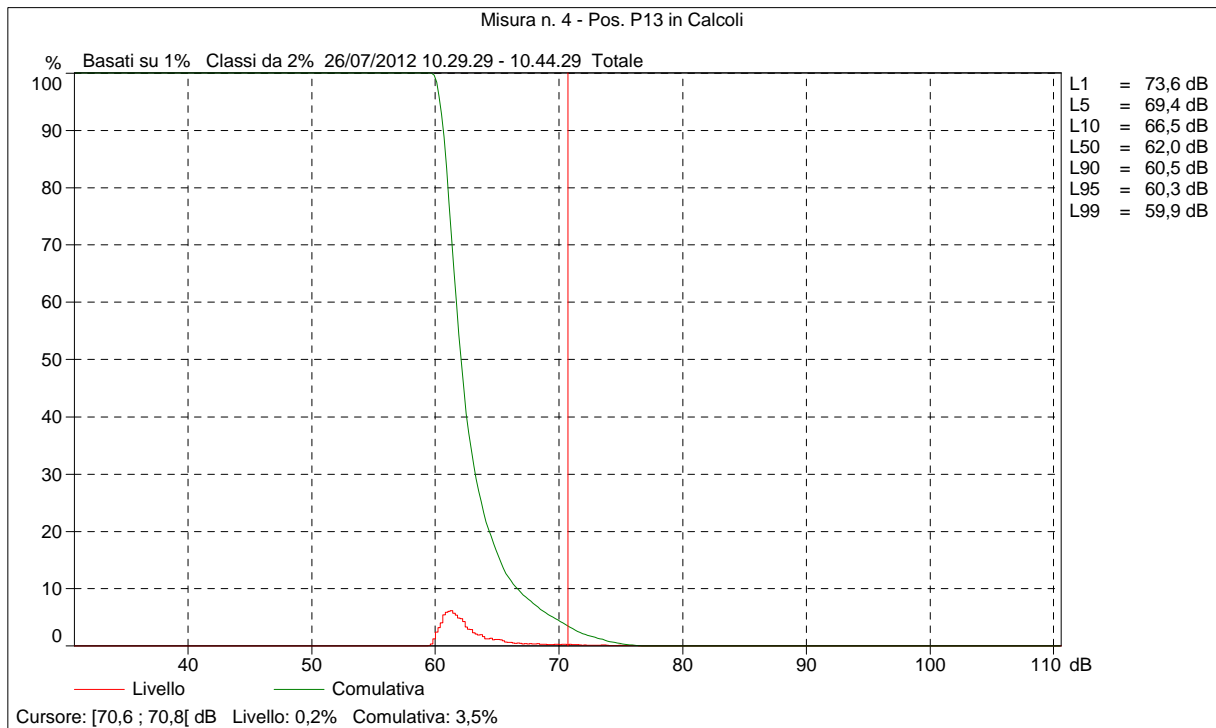
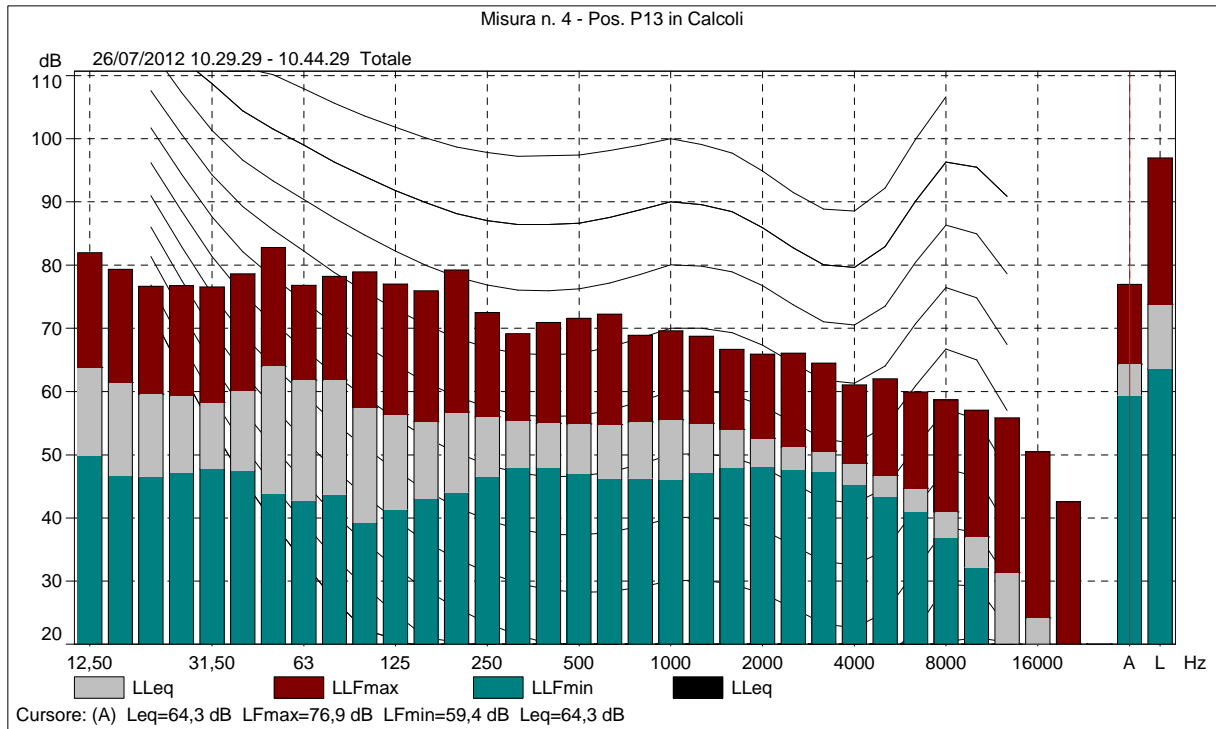



Comune di Albino (Bg) - Piano di Classificazione Acustica del territorio comunale

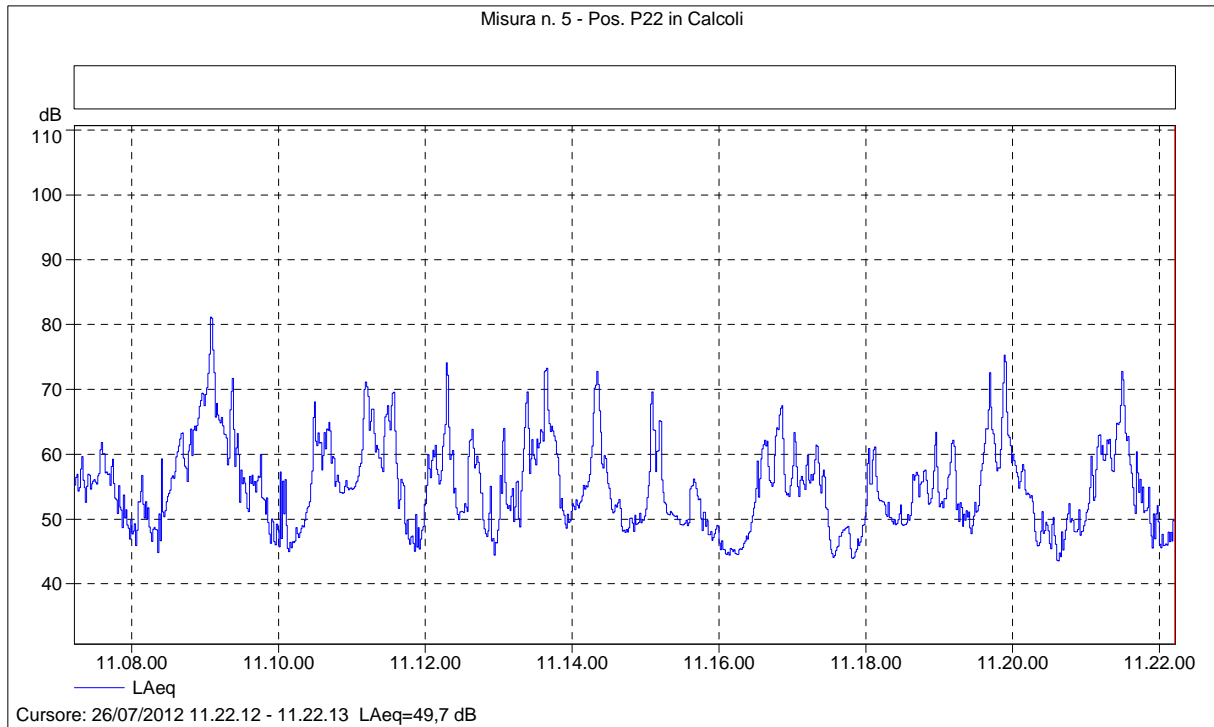

Misura n. 5 - Pos. P22 in Calcoli

| Nome            | Ora inizio          | Durata  | LAeq [dB] | LAFmax [dB] | LAFmin [dB] | LAF1 [dB] | LAF5 [dB] | LAF10 [dB] |
|-----------------|---------------------|---------|-----------|-------------|-------------|-----------|-----------|------------|
| Totale          | 26/07/2012 11.07.13 | 0.15.00 | 61,8      | 83,7        | 42,9        | 73,2      | 67,3      | 64,1       |
| Senza marcatore | 26/07/2012 11.07.13 | 0.15.00 | 61,8      | 83,7        | 42,9        | 73,2      | 67,3      | 64,1       |

| Nome            | LAF50 [dB] | LAF90 [dB] | LAF95 [dB] | LAF99 [dB] |
|-----------------|------------|------------|------------|------------|
| Totale          | 54,1       | 46,6       | 45,5       | 44,3       |
| Senza marcatore | 54,1       | 46,6       | 45,5       | 44,3       |

Comune di Albino (Bg) - Piano di Classificazione Acustica del territorio comunale

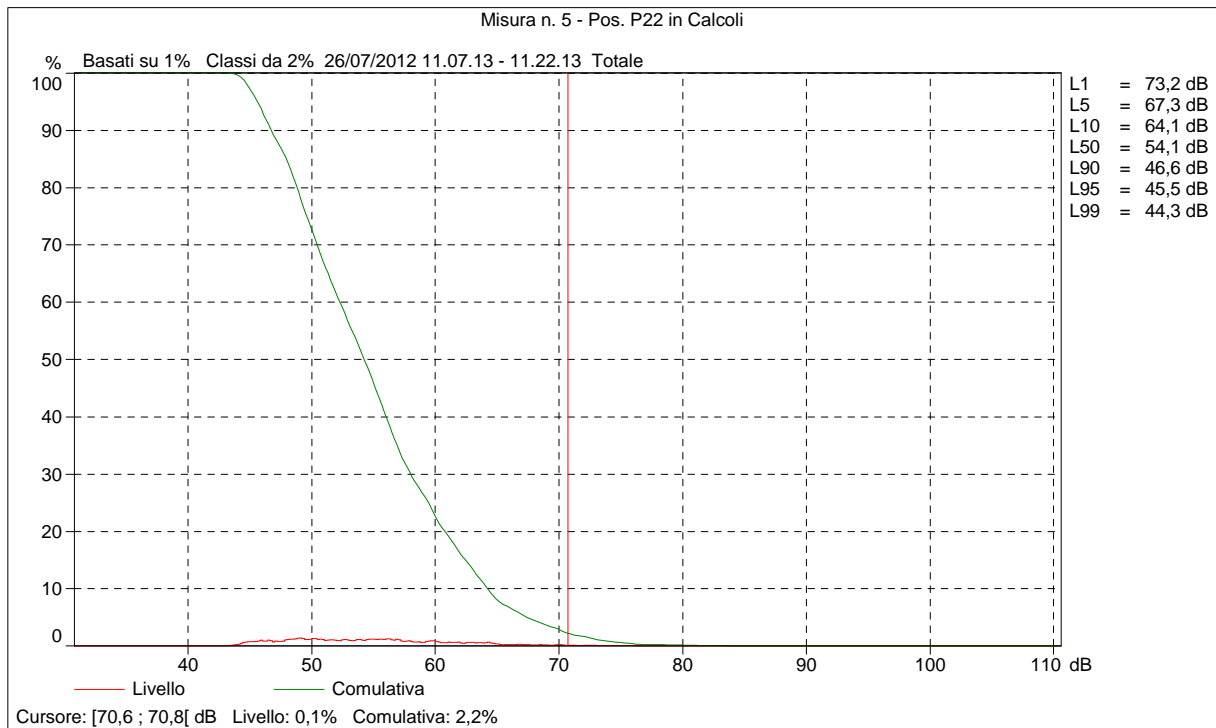
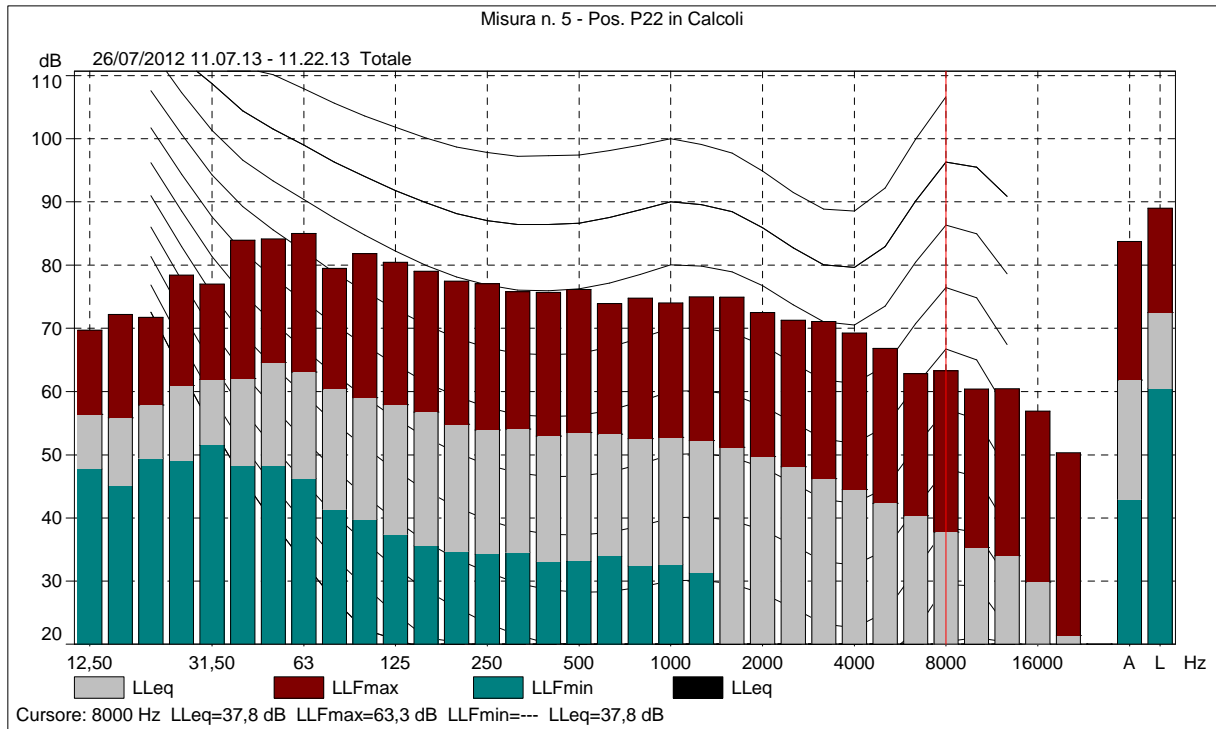

Comune di Albino (Bg) - Piano di Classificazione Acustica del territorio comunale

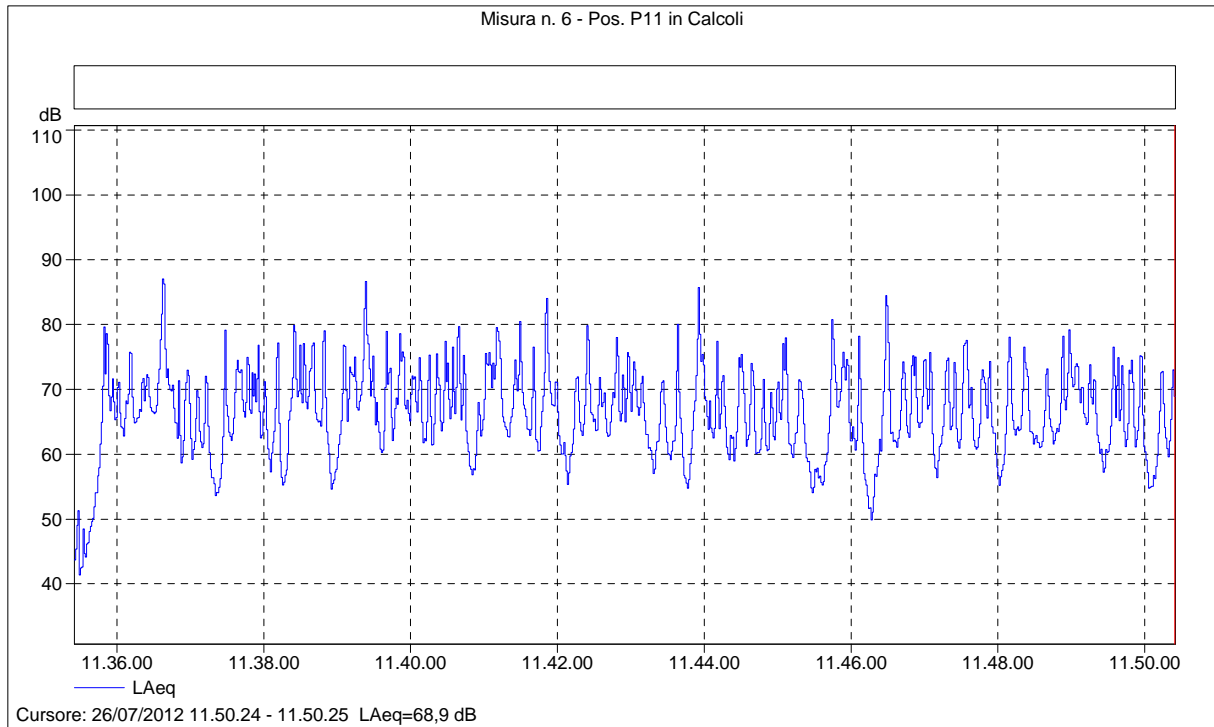

Misura n. 6 - Pos. P11 in Calcoli

| Nome            | Ora inizio          | Durata  | LAeq [dB] | LAFmax [dB] | LAFmin [dB] | LAF1 [dB] | LAF5 [dB] | LAF10 [dB] |
|-----------------|---------------------|---------|-----------|-------------|-------------|-----------|-----------|------------|
| Totale          | 26/07/2012 11.35.25 | 0.15.00 | 71,4      | 88,8        | 40,7        | 81,6      | 77,1      | 74,6       |
| Senza marcatore | 26/07/2012 11.35.25 | 0.15.00 | 71,4      | 88,8        | 40,7        | 81,6      | 77,1      | 74,6       |

| Nome            | LAF50 [dB] | LAF90 [dB] | LAF95 [dB] | LAF99 [dB] |
|-----------------|------------|------------|------------|------------|
| Totale          | 66,1       | 57,9       | 55,5       | 46,2       |
| Senza marcatore | 66,1       | 57,9       | 55,5       | 46,2       |

Comune di Albino (Bg) - Piano di Classificazione Acustica del territorio comunale

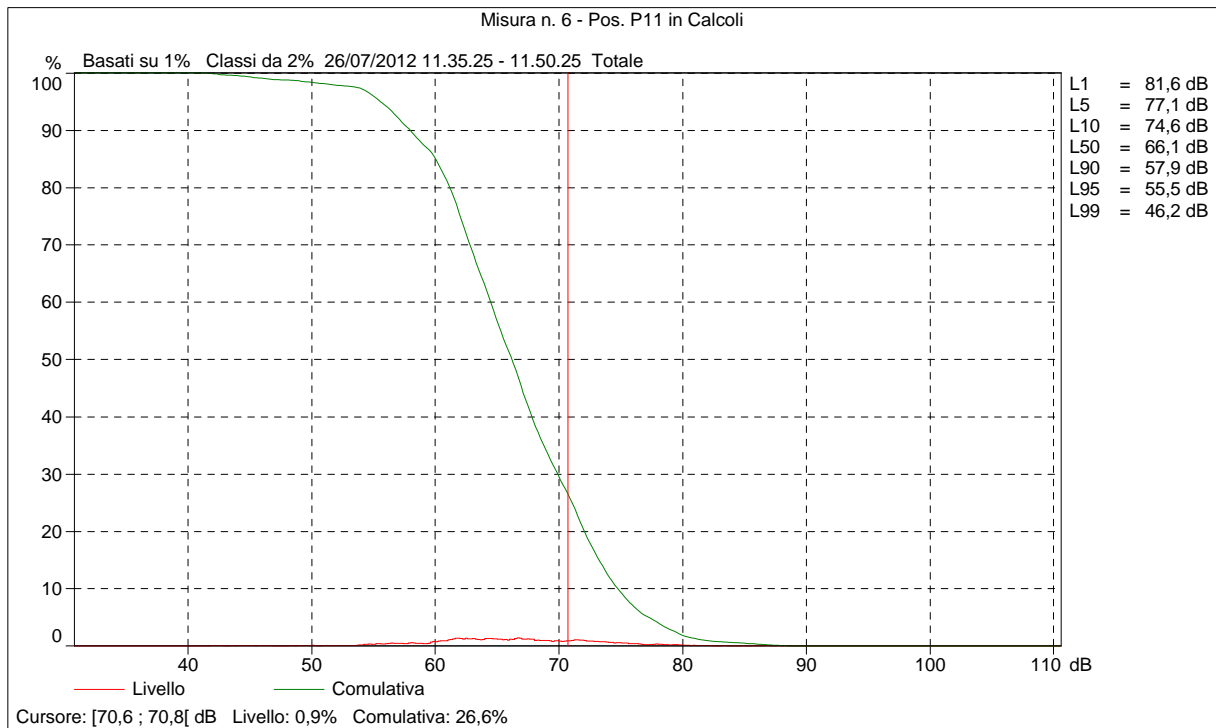
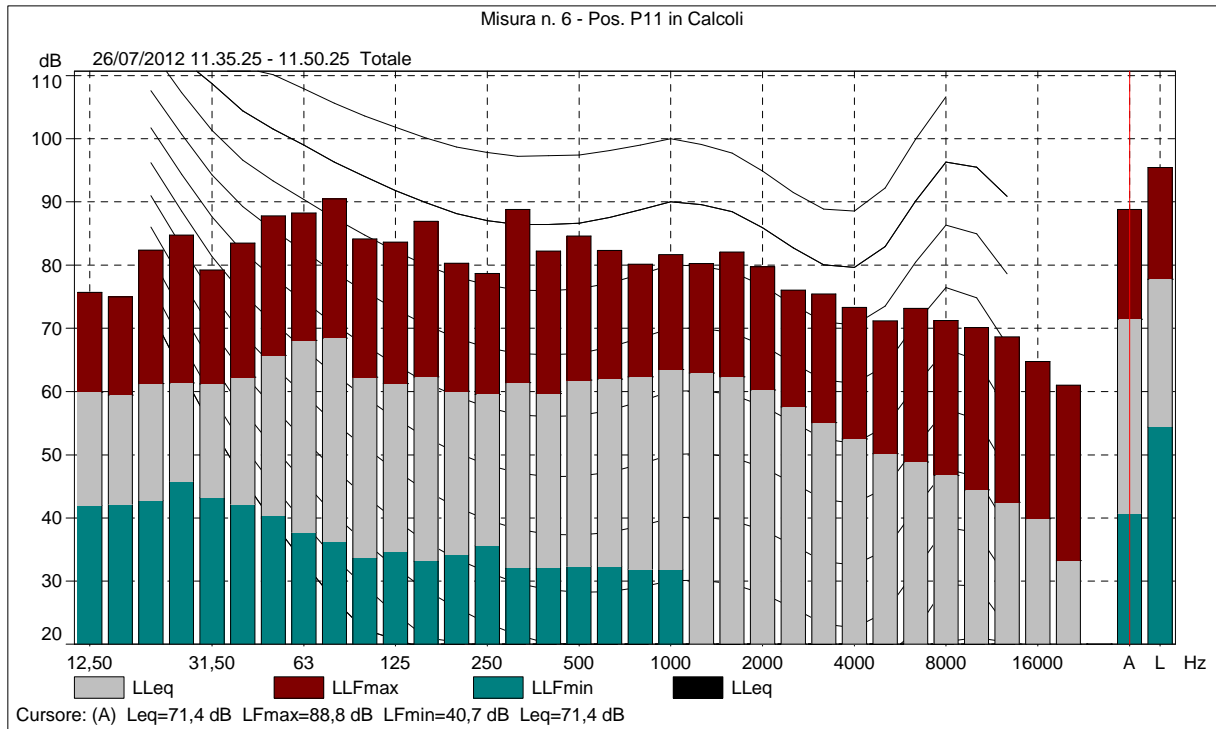

Comune di Albino (Bg) - Piano di Classificazione Acustica del territorio comunale

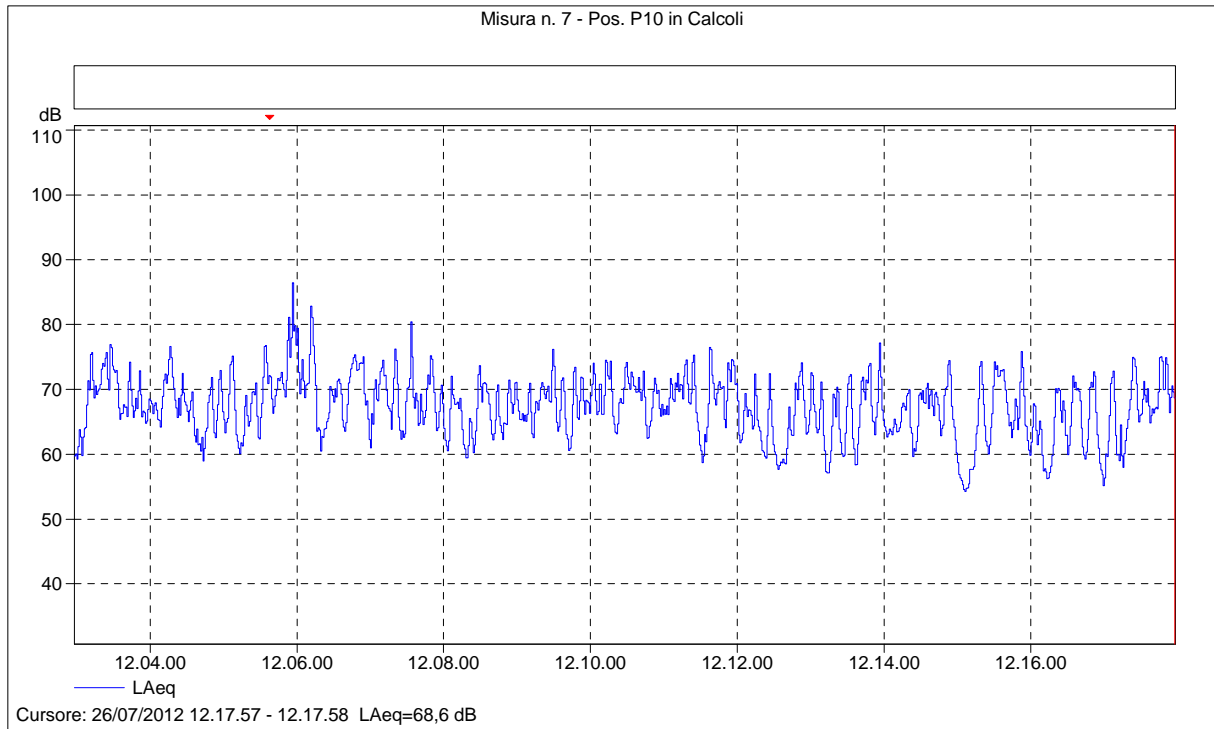

Misura n. 7 - Pos. P10 in Calcoli

| Nome            | Ora inizio          | Durata  | LAeq [dB] | LAFmax [dB] | LAFmin [dB] | LAF1 [dB] | LAF5 [dB] | LAF10 [dB] |
|-----------------|---------------------|---------|-----------|-------------|-------------|-----------|-----------|------------|
| Totale          | 26/07/2012 12.02.58 | 0.15.00 | 70,0      | 88,9        | 53,9        | 78,0      | 74,7      | 73,2       |
| Senza marcatore | 26/07/2012 12.02.58 | 0.15.00 | 70,0      | 88,9        | 53,9        | 78,0      | 74,7      | 73,2       |

| Nome            | LAF50 [dB] | LAF90 [dB] | LAF95 [dB] | LAF99 [dB] |
|-----------------|------------|------------|------------|------------|
| Totale          | 67,4       | 60,7       | 59,0       | 55,9       |
| Senza marcatore | 67,4       | 60,7       | 59,0       | 55,9       |

Comune di Albino (Bg) - Piano di Classificazione Acustica del territorio comunale

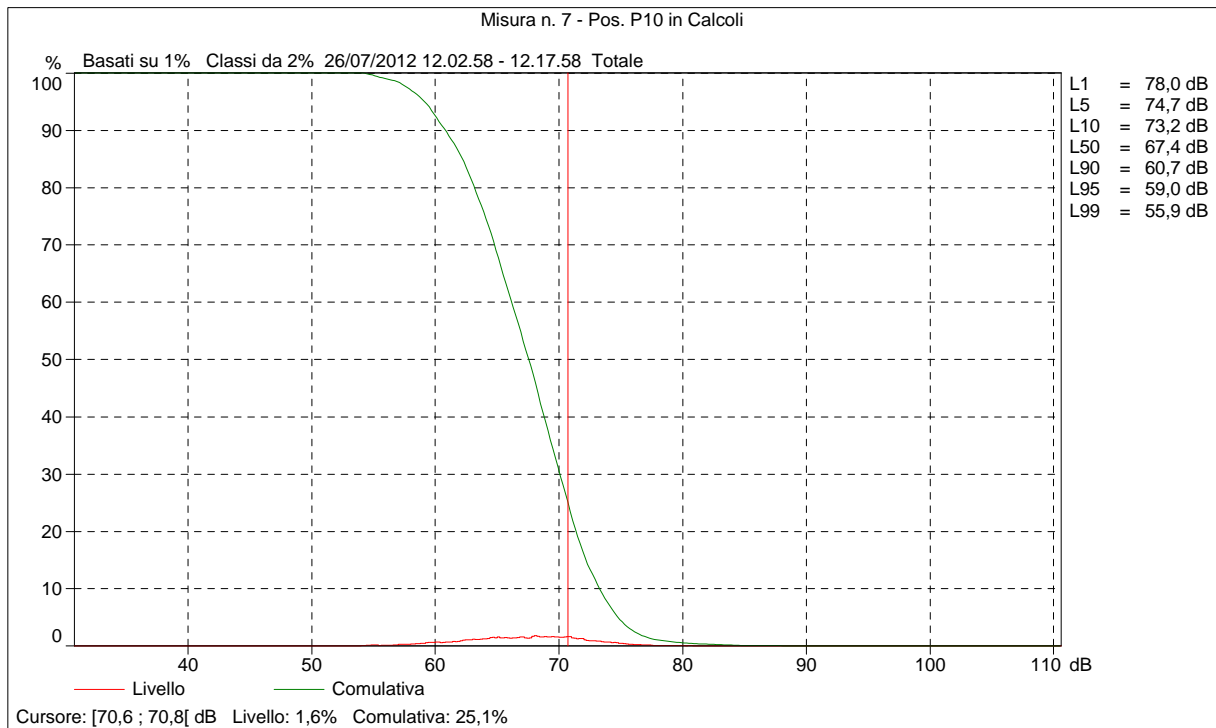
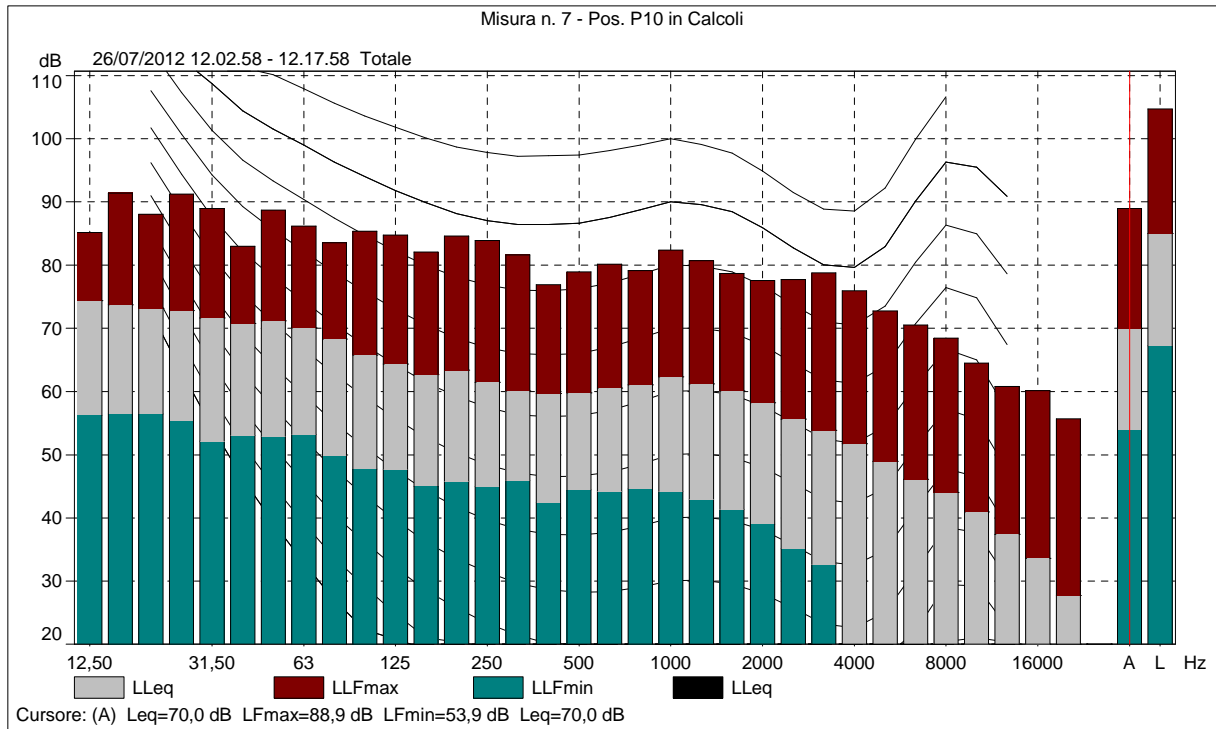

Comune di Albino (Bg) - Piano di Classificazione Acustica del territorio comunale

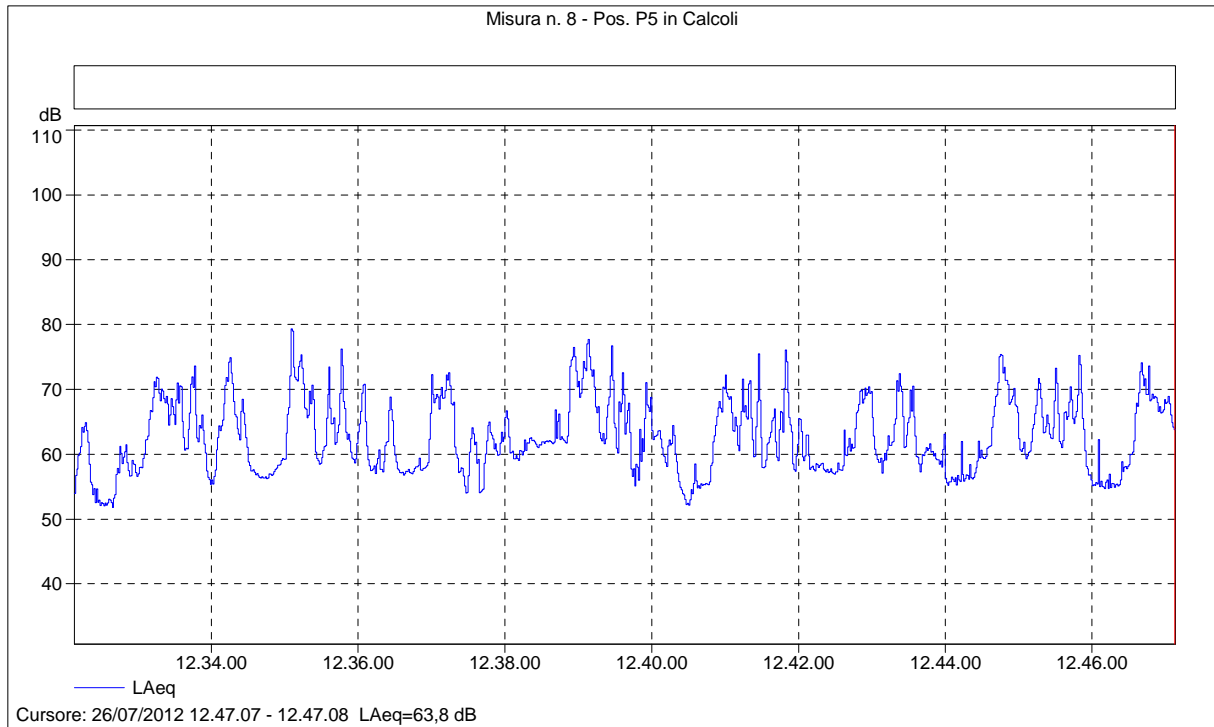

Misura n. 8 - Pos. P5 in Calcoli

| Nome            | Ora inizio          | Durata  | LAeq [dB] | LAFmax [dB] | LAFmin [dB] | LAF1 [dB] | LAF5 [dB] | LAF10 [dB] |
|-----------------|---------------------|---------|-----------|-------------|-------------|-----------|-----------|------------|
| Totale          | 26/07/2012 12.32.08 | 0.15.00 | 66,4      | 82,1        | 51,2        | 75,8      | 72,4      | 70,5       |
| Senza marcatore | 26/07/2012 12.32.08 | 0.15.00 | 66,4      | 82,1        | 51,2        | 75,8      | 72,4      | 70,5       |

| Nome            | LAF50 [dB] | LAF90 [dB] | LAF95 [dB] | LAF99 [dB] |
|-----------------|------------|------------|------------|------------|
| Totale          | 61,7       | 55,9       | 54,9       | 52,4       |
| Senza marcatore | 61,7       | 55,9       | 54,9       | 52,4       |

Comune di Albino (Bg) - Piano di Classificazione Acustica del territorio comunale

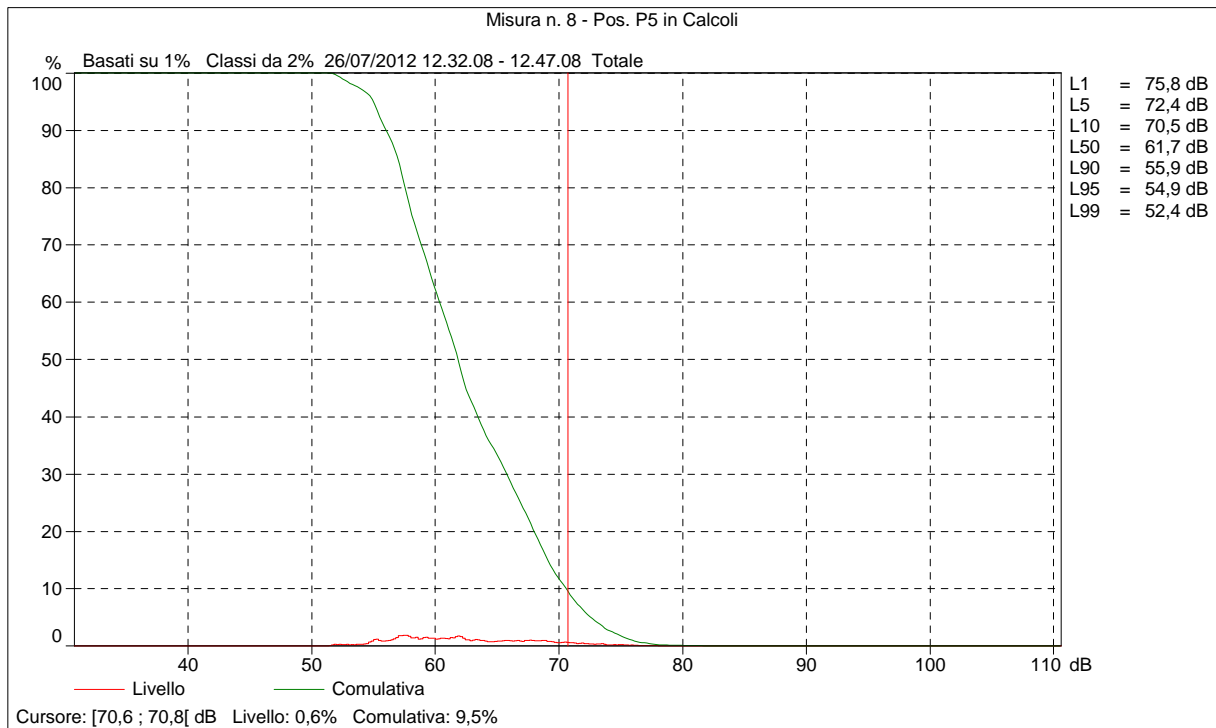
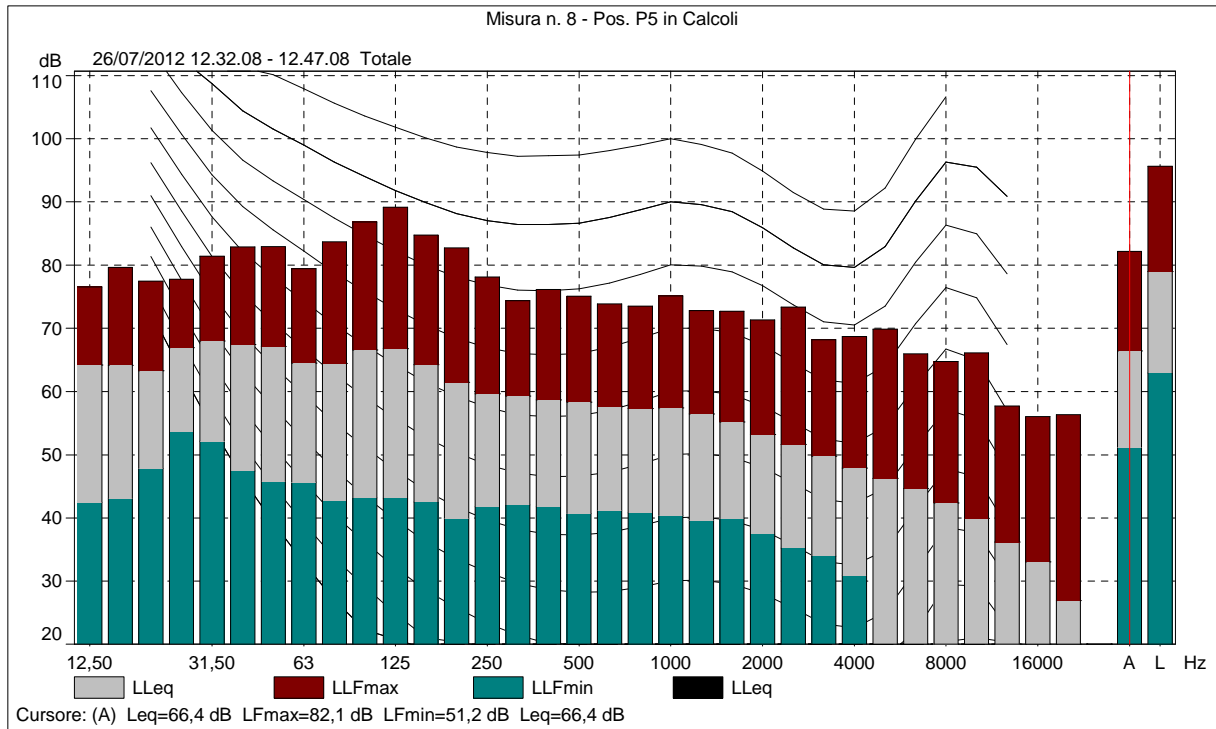



Comune di Albino (Bg) - Piano di Classificazione Acustica del territorio comunale

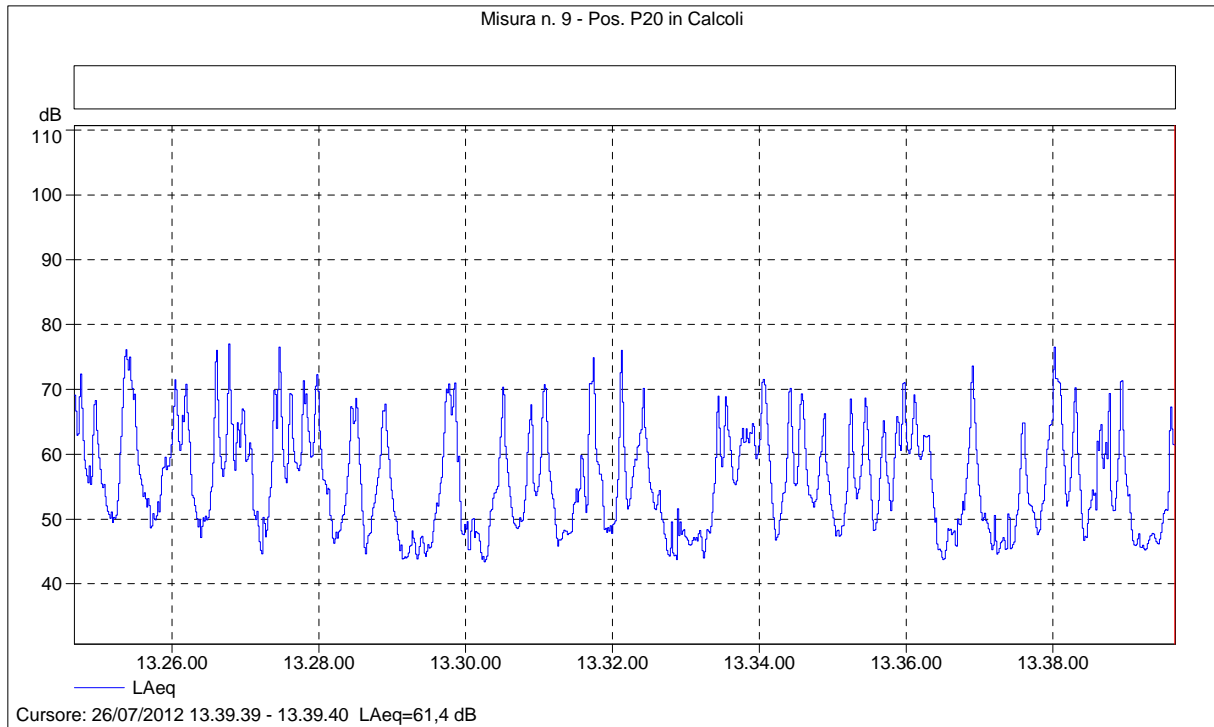

Misura n. 9 - Pos. P20 in Calcoli

| Nome            | Ora inizio          | Durata  | LAeq [dB] | LAFmax [dB] | LAFmin [dB] | LAF1 [dB] | LAF5 [dB] | LAF10 [dB] |
|-----------------|---------------------|---------|-----------|-------------|-------------|-----------|-----------|------------|
| Totale          | 26/07/2012 13.24.40 | 0.15.00 | 63,2      | 79,1        | 42,9        | 74,3      | 70,3      | 67,5       |
| Senza marcatore | 26/07/2012 13.24.40 | 0.15.00 | 63,2      | 79,1        | 42,9        | 74,3      | 70,3      | 67,5       |

| Nome            | LAF50 [dB] | LAF90 [dB] | LAF95 [dB] | LAF99 [dB] |
|-----------------|------------|------------|------------|------------|
| Totale          | 54,8       | 46,3       | 45,3       | 43,8       |
| Senza marcatore | 54,8       | 46,3       | 45,3       | 43,8       |

Comune di Albino (Bg) - Piano di Classificazione Acustica del territorio comunale

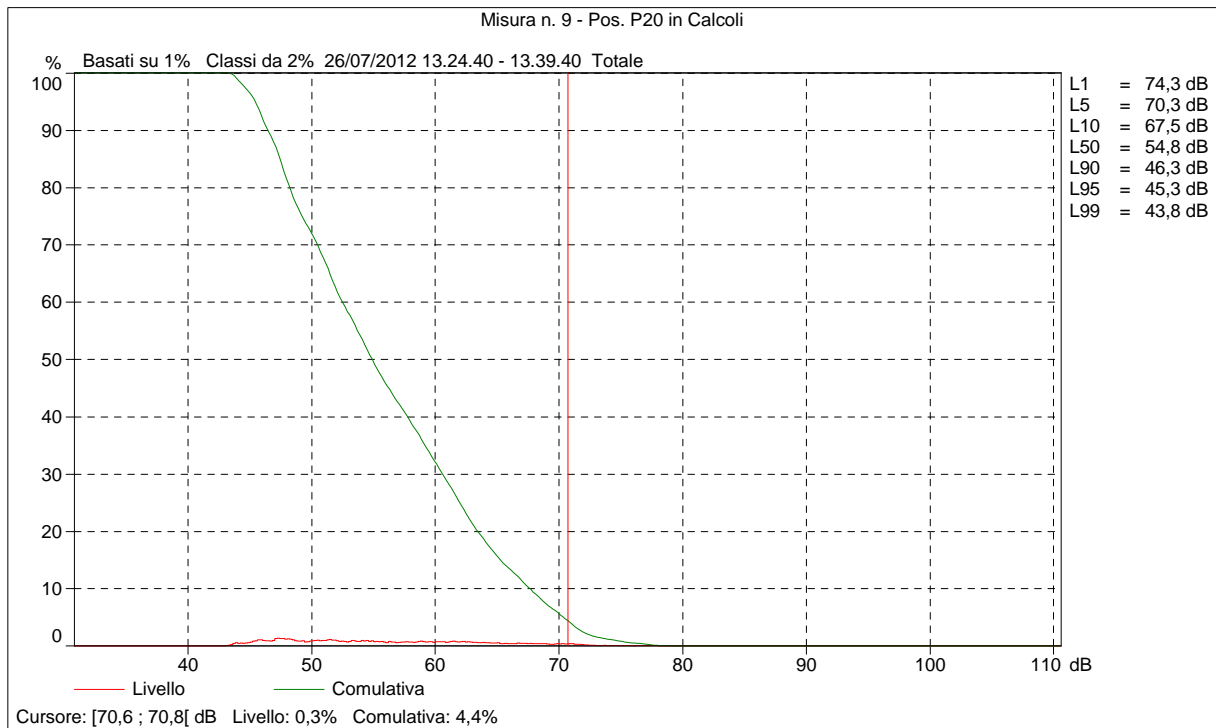
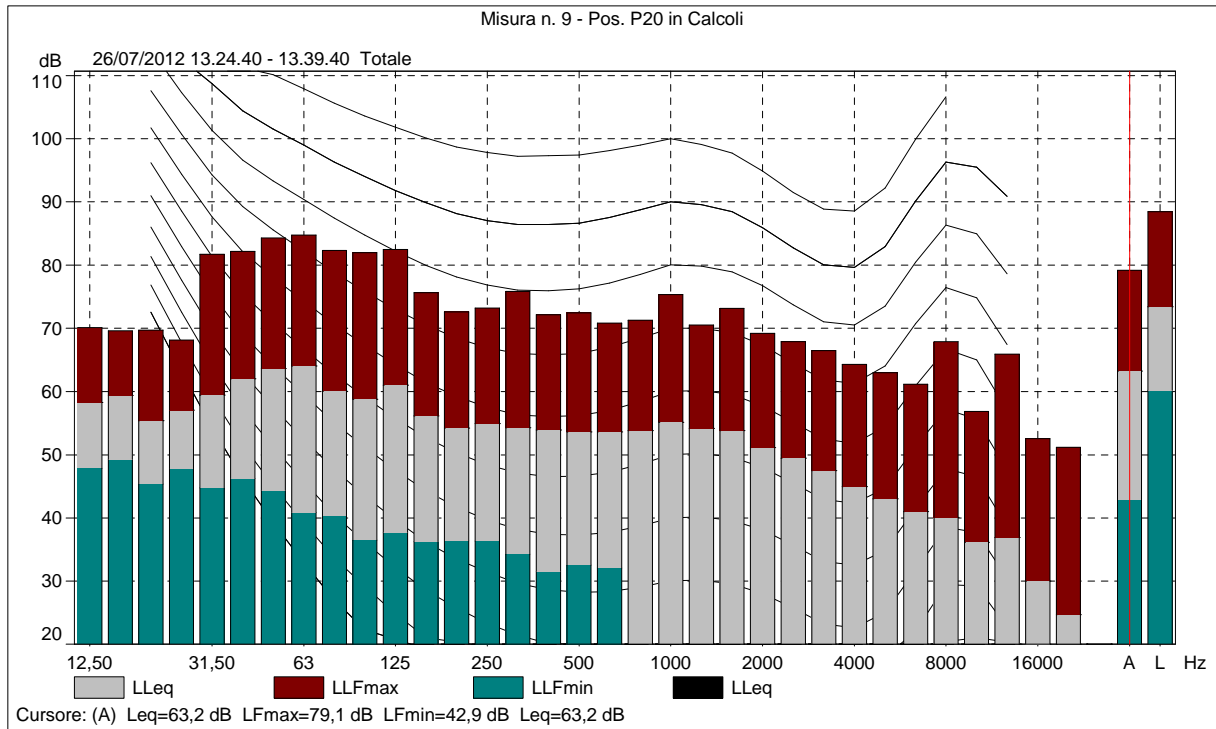

Comune di Albino (Bg) - Piano di Classificazione Acustica del territorio comunale

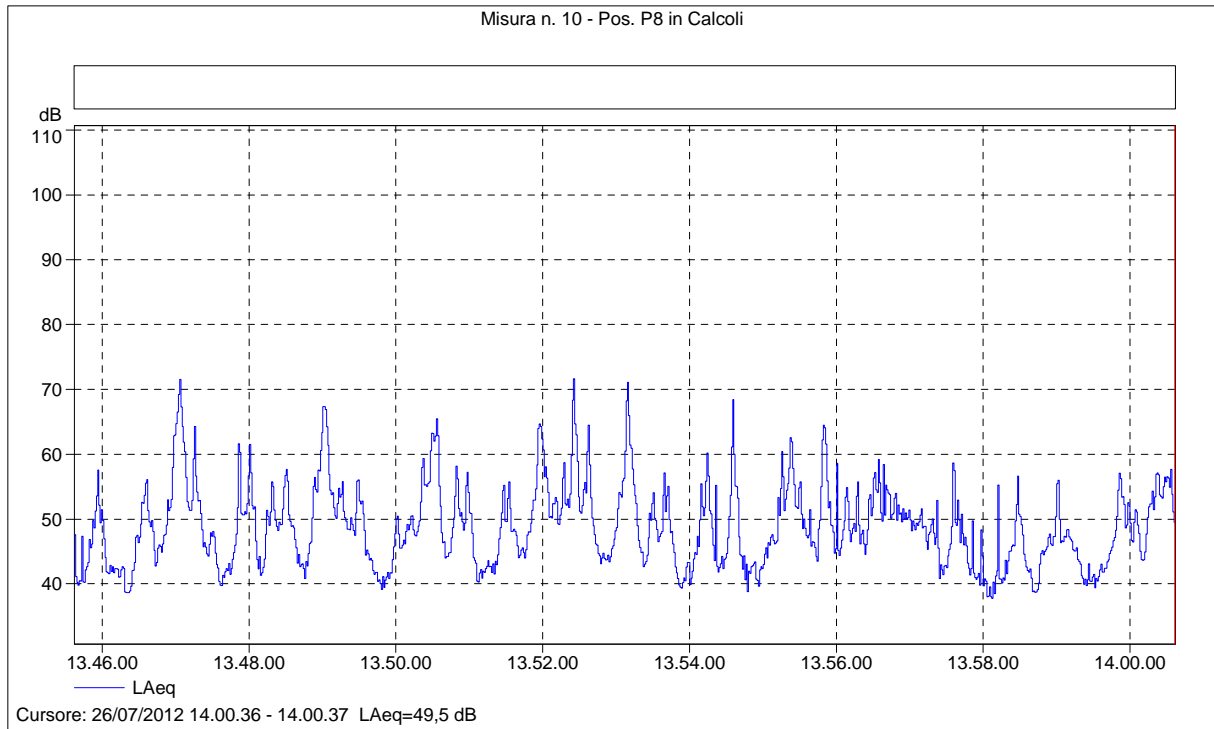

Misura n. 10 - Pos. P8 in Calcoli

| Nome            | Ora inizio          | Durata  | LAeq [dB] | LAFmax [dB] | LAFmin [dB] | LAF1 [dB] | LAF5 [dB] | LAF10 [dB] |
|-----------------|---------------------|---------|-----------|-------------|-------------|-----------|-----------|------------|
| Totale          | 26/07/2012 13.45.37 | 0.15.00 | 54,9      | 73,6        | 36,8        | 67,2      | 61,1      | 56,7       |
| Senza marcatore | 26/07/2012 13.45.37 | 0.15.00 | 54,9      | 73,6        | 36,8        | 67,2      | 61,1      | 56,7       |
|                 |                     |         |           |             |             |           |           |            |

| Nome            | LAF50 [dB] | LAF90 [dB] | LAF95 [dB] | LAF99 [dB] |
|-----------------|------------|------------|------------|------------|
| Totale          | 48,0       | 41,0       | 39,9       | 38,4       |
| Senza marcatore | 48,0       | 41,0       | 39,9       | 38,4       |
|                 |            |            |            |            |

Comune di Albino (Bg) - Piano di Classificazione Acustica del territorio comunale

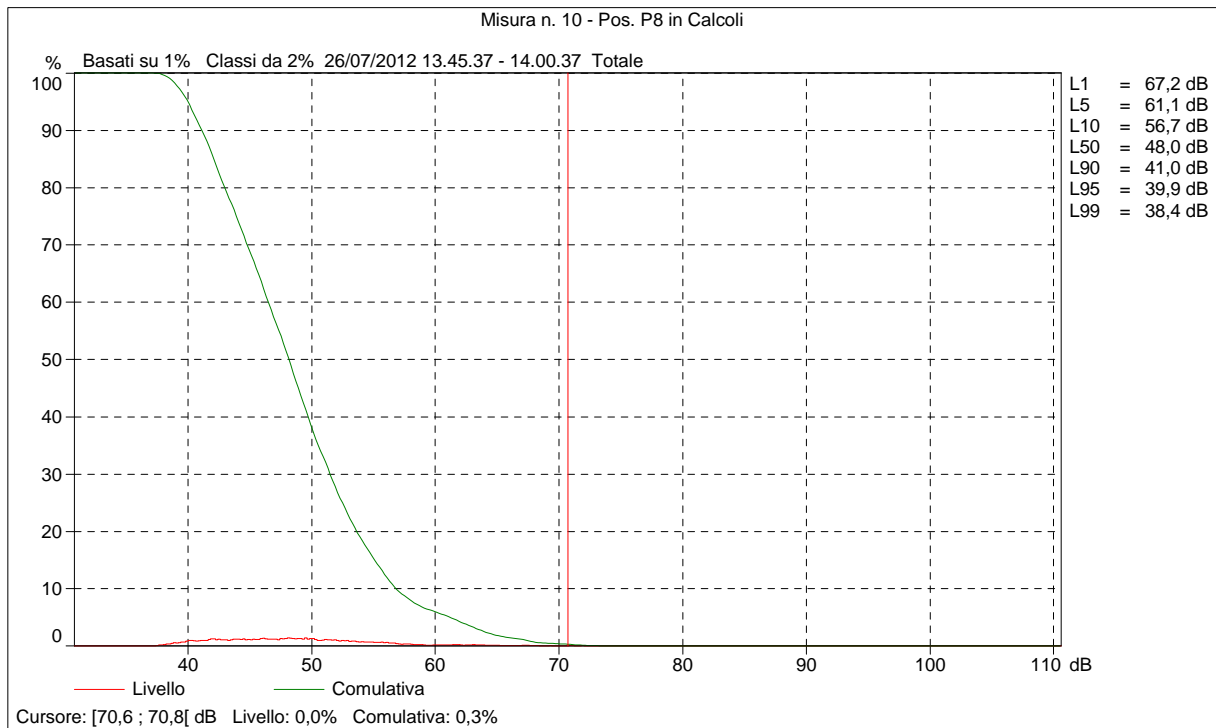
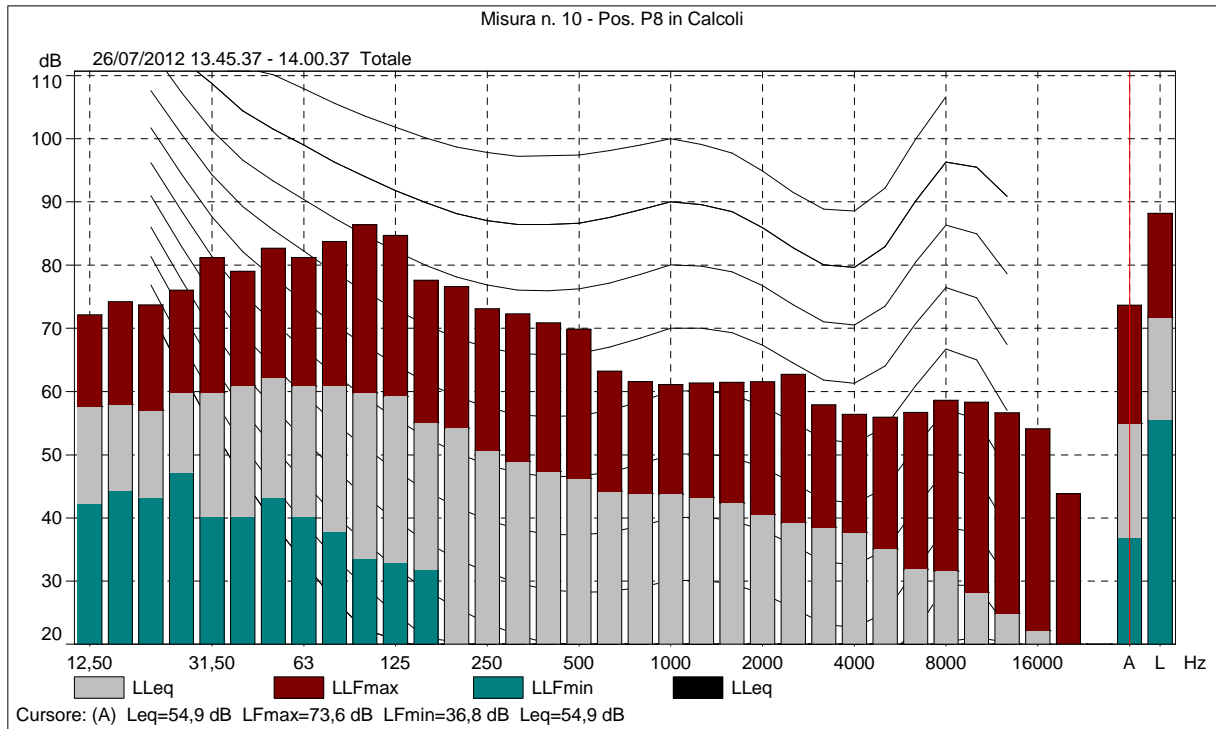

Comune di Albino (Bg) - Piano di Classificazione Acustica del territorio comunale

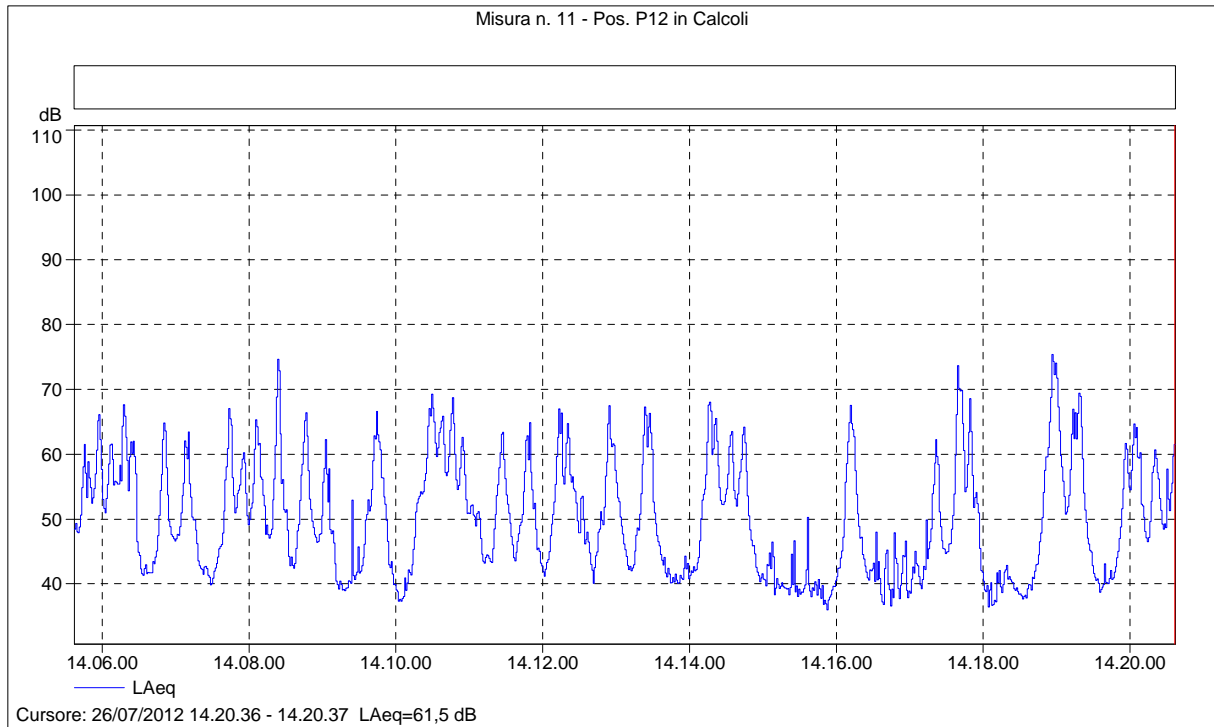

Misura n. 11 - Pos. P12 in Calcoli

| Nome            | Ora inizio          | Durata  | LAeq [dB] | LAFmax [dB] | LAFmin [dB] | LAF1 [dB] | LAF5 [dB] | LAF10 [dB] |
|-----------------|---------------------|---------|-----------|-------------|-------------|-----------|-----------|------------|
| Totale          | 26/07/2012 14.05.37 | 0.15.00 | 59,0      | 77,0        | 34,9        | 70,3      | 65,7      | 62,7       |
| Senza marcatore | 26/07/2012 14.05.37 | 0.15.00 | 59,0      | 77,0        | 34,9        | 70,3      | 65,7      | 62,7       |

| Nome            | LAF50 [dB] | LAF90 [dB] | LAF95 [dB] | LAF99 [dB] |
|-----------------|------------|------------|------------|------------|
| Totale          | 48,8       | 39,4       | 38,4       | 36,8       |
| Senza marcatore | 48,8       | 39,4       | 38,4       | 36,8       |

Comune di Albino (Bg) - Piano di Classificazione Acustica del territorio comunale

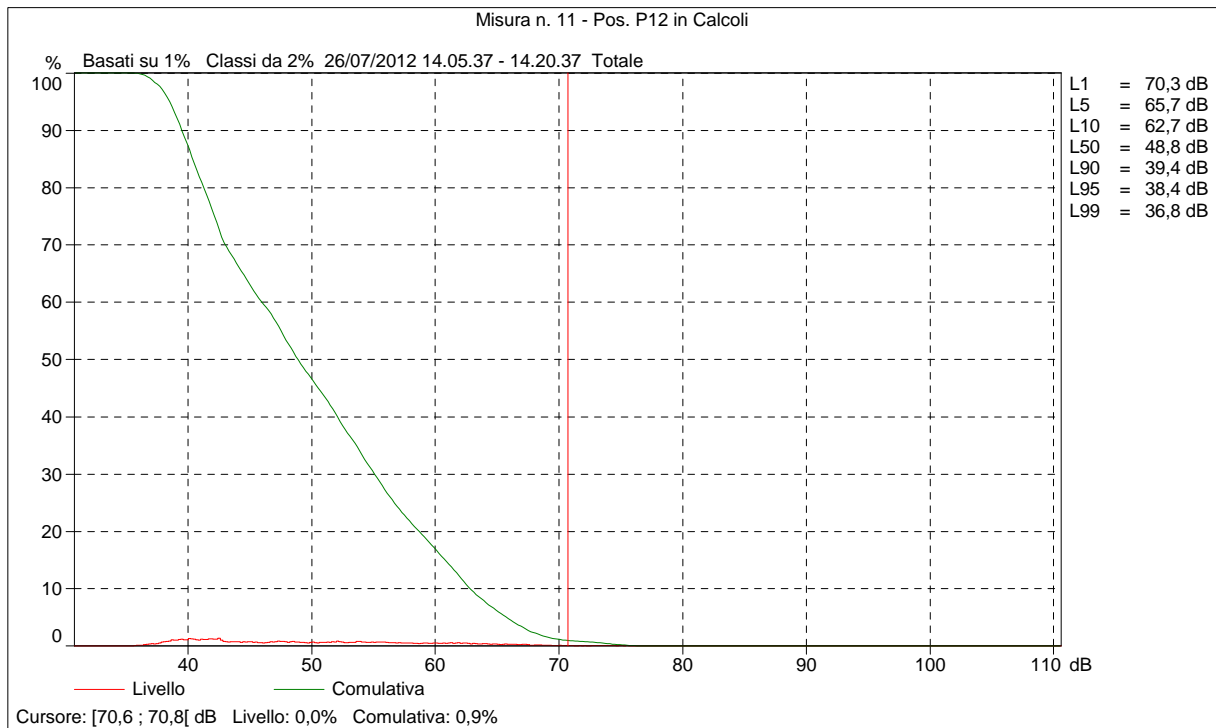
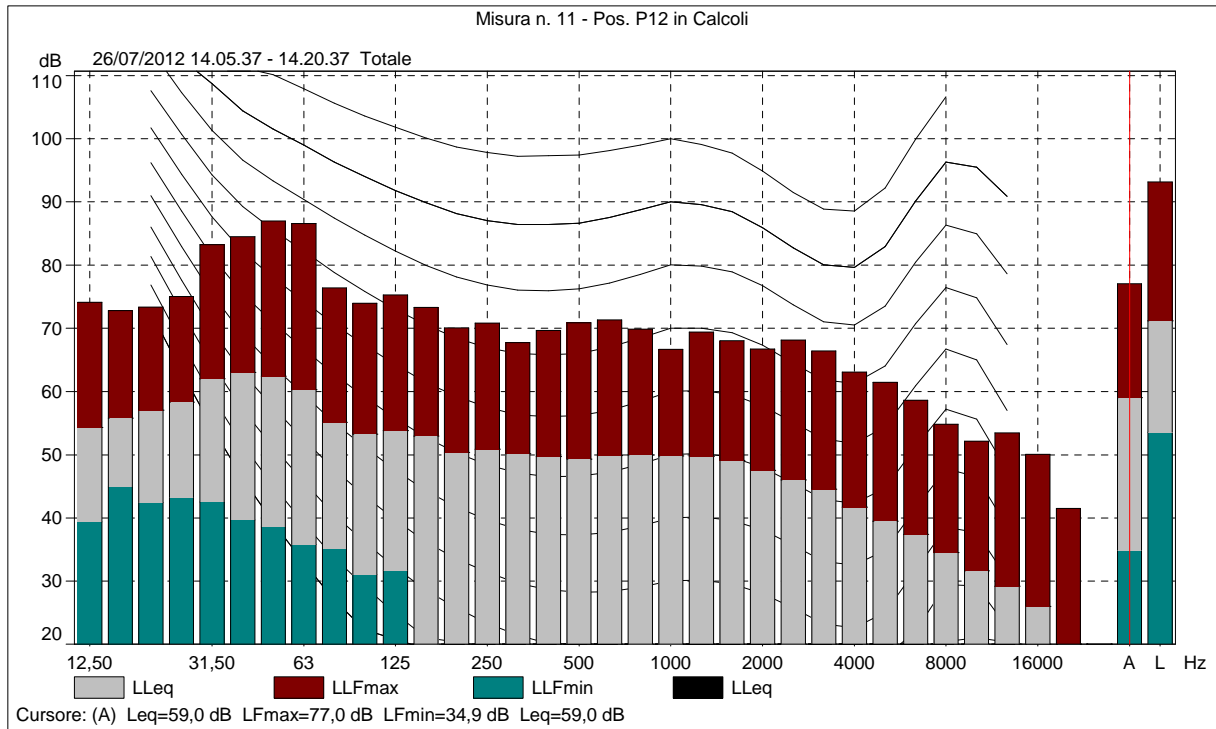

Comune di Albino (Bg) - Piano di Classificazione Acustica del territorio comunale

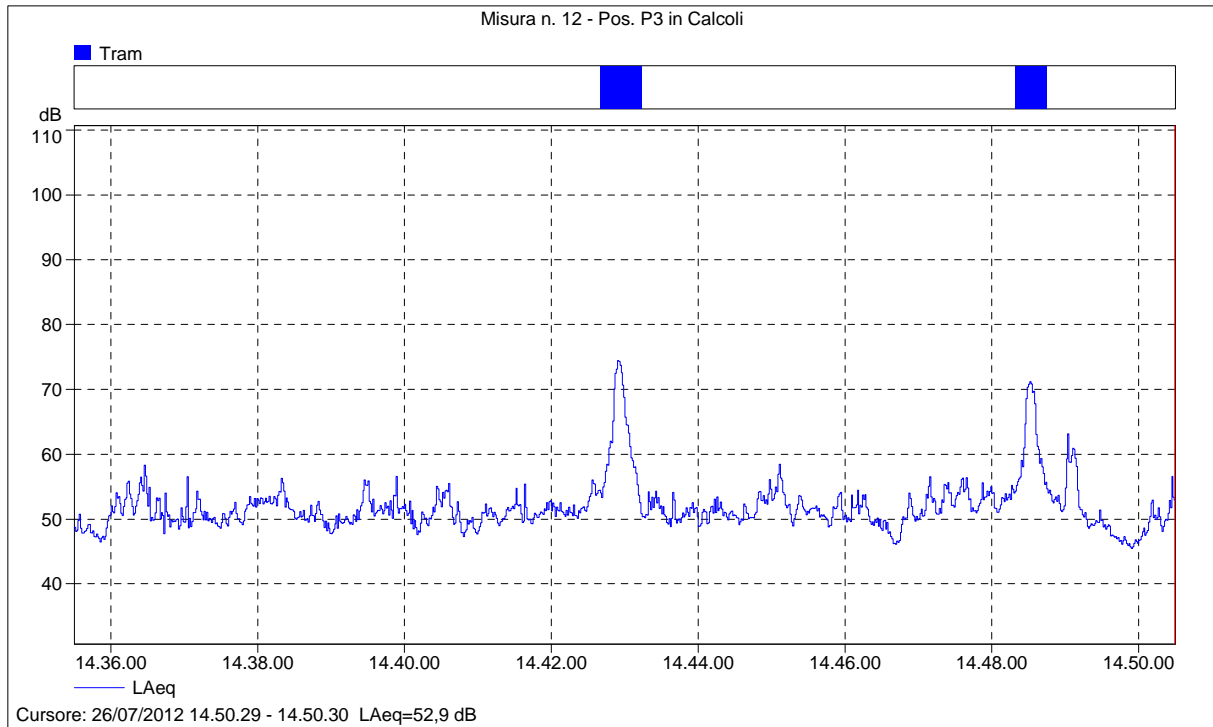

Misura n. 12 - Pos. P3 in Calcoli

| Nome            | Ora inizio          | Durata  | LAeq [dB] | LAFmax [dB] | LAFmin [dB] | LAF1 [dB] | LAF5 [dB] | LAF10 [dB] |
|-----------------|---------------------|---------|-----------|-------------|-------------|-----------|-----------|------------|
| Totale          | 26/07/2012 14.35.30 | 0.15.00 | 56,6      | 75,5        | 45,1        | 70,7      | 58,5      | 55,4       |
| Senza marcatore | 26/07/2012 14.35.30 | 0.14.00 | 51,9      | 64,2        | 45,1        | 58,6      | 55,3      | 54,2       |
| (Tutti) Tram    | 26/07/2012 14.42.40 | 0.01.00 | 66,8      | 75,5        | 50,1        | 74,6      | 73,5      | 71,6       |
| Tram            | 26/07/2012 14.42.40 | 0.00.34 | 67,5      | 75,5        | 50,1        | 74,8      | 74,0      | 73,4       |
| Tram            | 26/07/2012 14.48.19 | 0.00.26 | 65,6      | 71,8        | 53,4        | 71,4      | 71,1      | 70,7       |

| Nome            | LAF50 [dB] | LAF90 [dB] | LAF95 [dB] | LAF99 [dB] |
|-----------------|------------|------------|------------|------------|
| Totale          | 51,1       | 48,4       | 47,5       | 46,2       |
| Senza marcatore | 50,9       | 48,3       | 47,4       | 46,2       |
| (Tutti) Tram    | 60,0       | 54,7       | 53,0       | 50,4       |
| Tram            | 60,7       | 53,2       | 51,6       | 50,3       |
| Tram            | 59,7       | 55,3       | 55,0       | 54,4       |

Comune di Albino (Bg) - Piano di Classificazione Acustica del territorio comunale

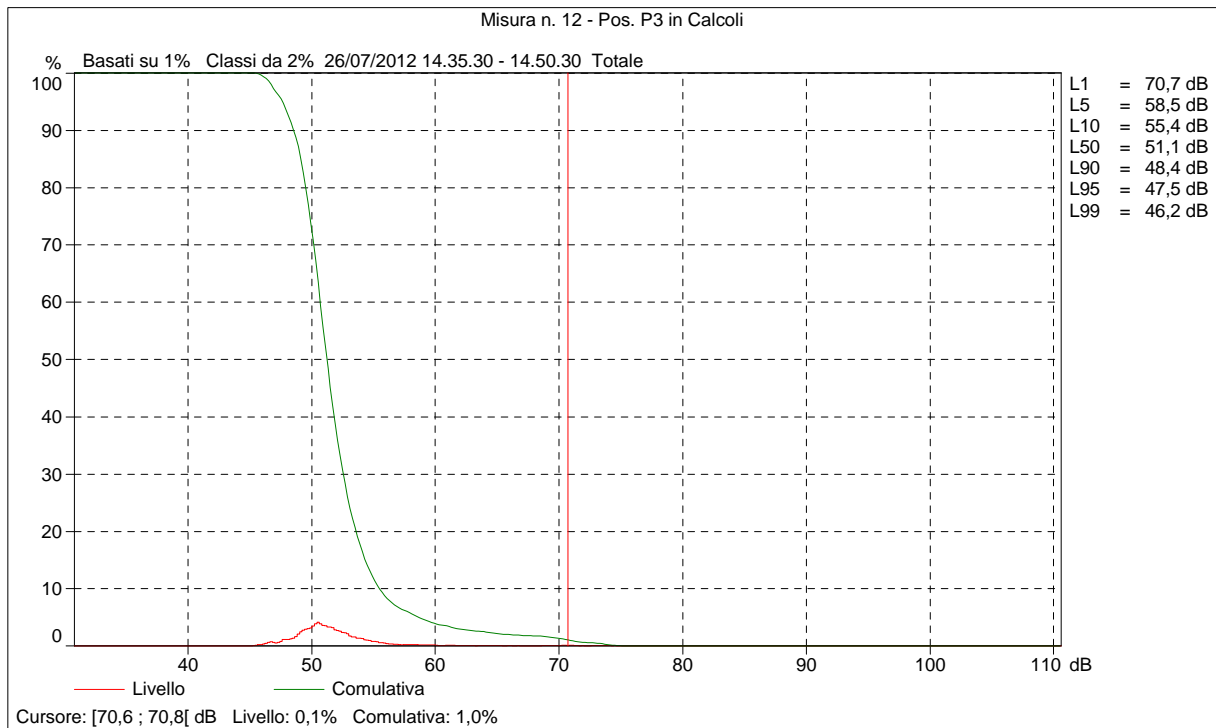
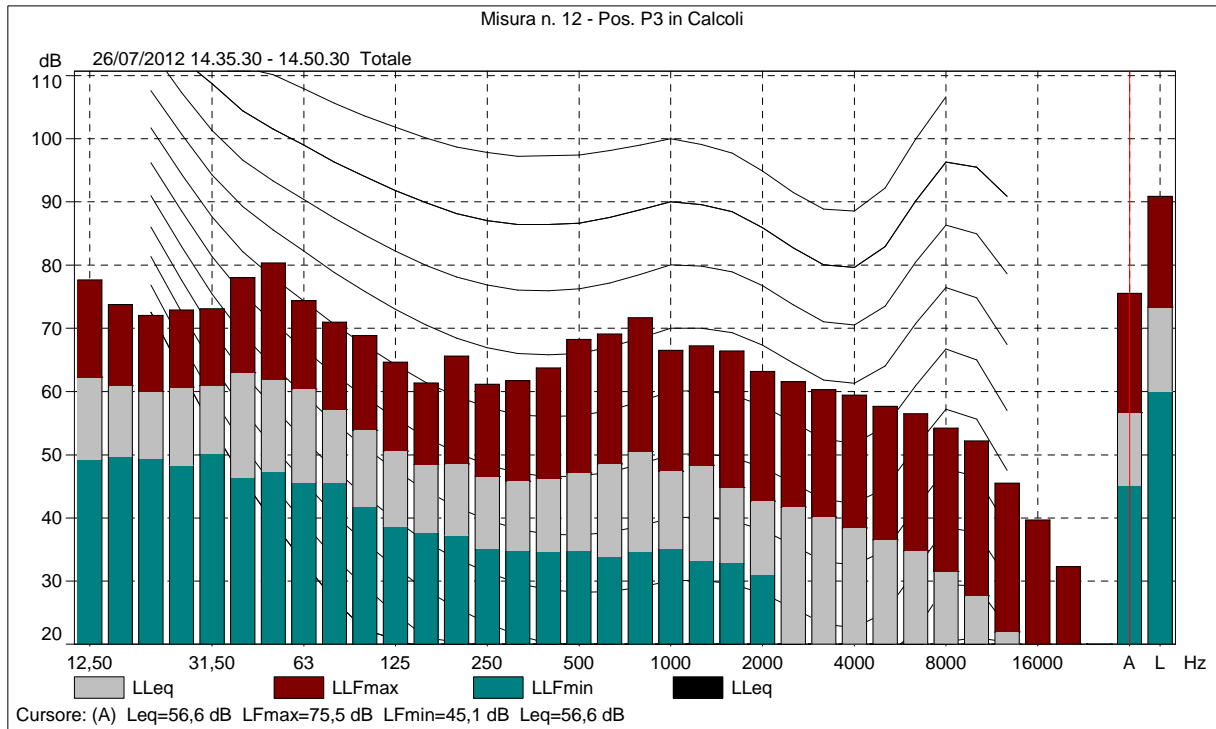



Comune di Albino (Bg) - Piano di Classificazione Acustica del territorio comunale

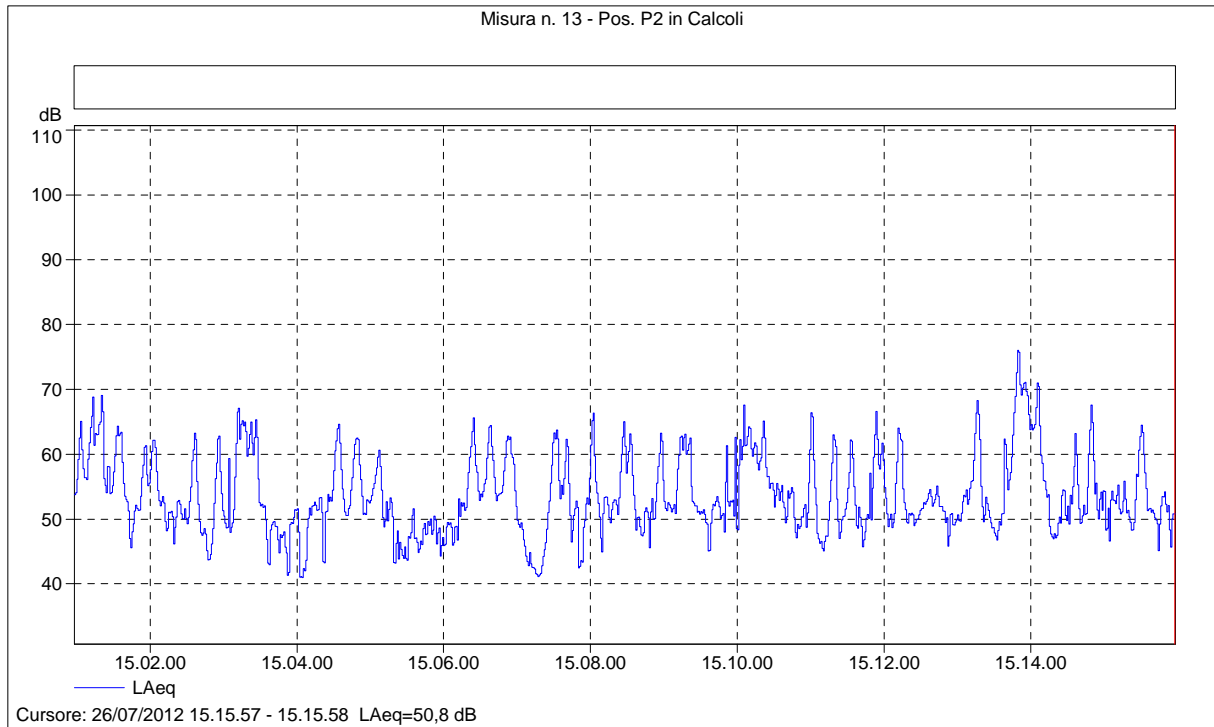

Misura n. 13 - Pos. P2 in Calcoli

| Nome            | Ora inizio          | Durata  | LAeq [dB] | LAFmax [dB] | LAFmin [dB] | LAF1 [dB] | LAF5 [dB] | LAF10 [dB] |
|-----------------|---------------------|---------|-----------|-------------|-------------|-----------|-----------|------------|
| Totale          | 26/07/2012 15.00.58 | 0.15.00 | 58,9      | 76,7        | 40,2        | 69,9      | 64,6      | 62,8       |
| Senza marcatore | 26/07/2012 15.00.58 | 0.15.00 | 58,9      | 76,7        | 40,2        | 69,9      | 64,6      | 62,8       |

| Nome            | LAF50 [dB] | LAF90 [dB] | LAF95 [dB] | LAF99 [dB] |
|-----------------|------------|------------|------------|------------|
| Totale          | 52,4       | 46,7       | 44,5       | 41,6       |
| Senza marcatore | 52,4       | 46,7       | 44,5       | 41,6       |

Comune di Albino (Bg) - Piano di Classificazione Acustica del territorio comunale

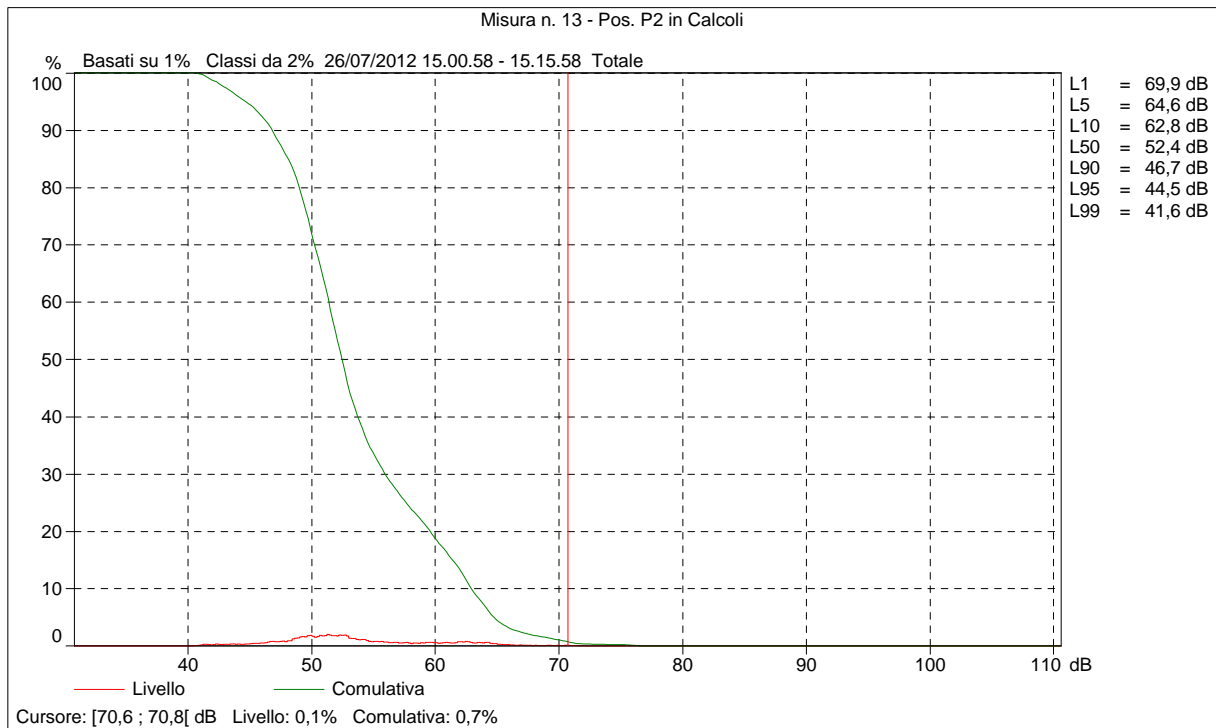
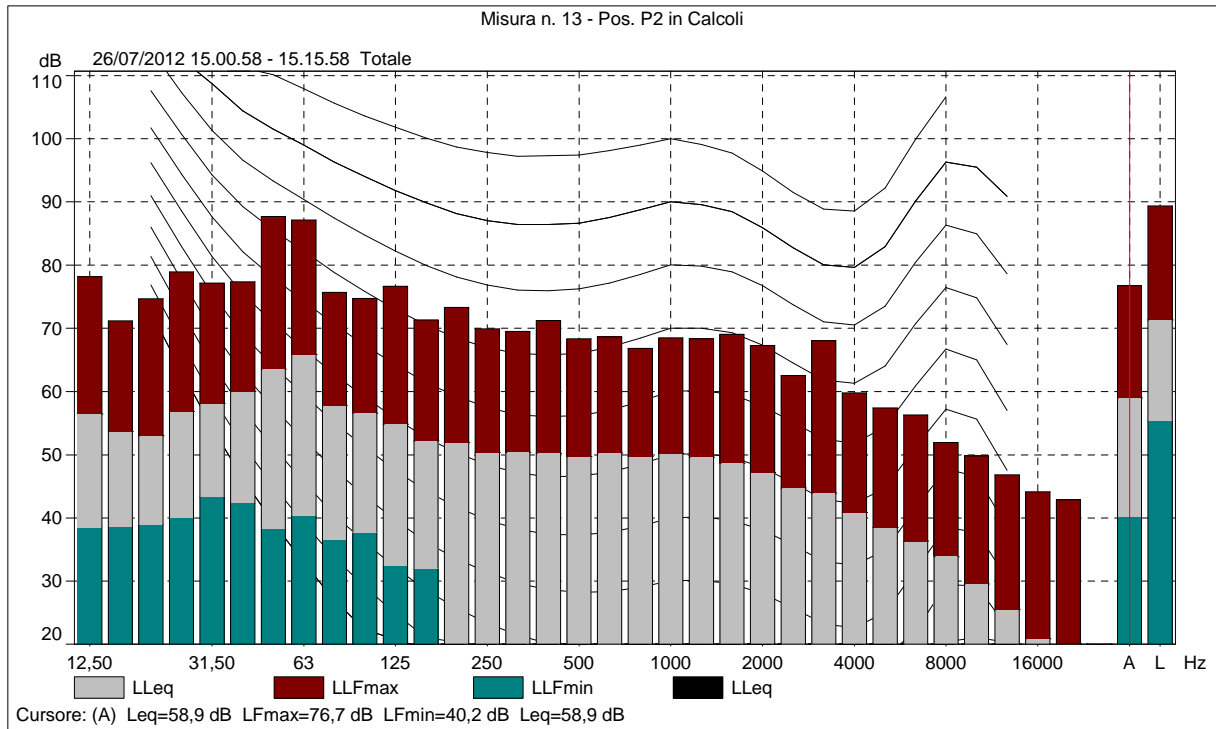

Comune di Albino (Bg) - Piano di Classificazione Acustica del territorio comunale

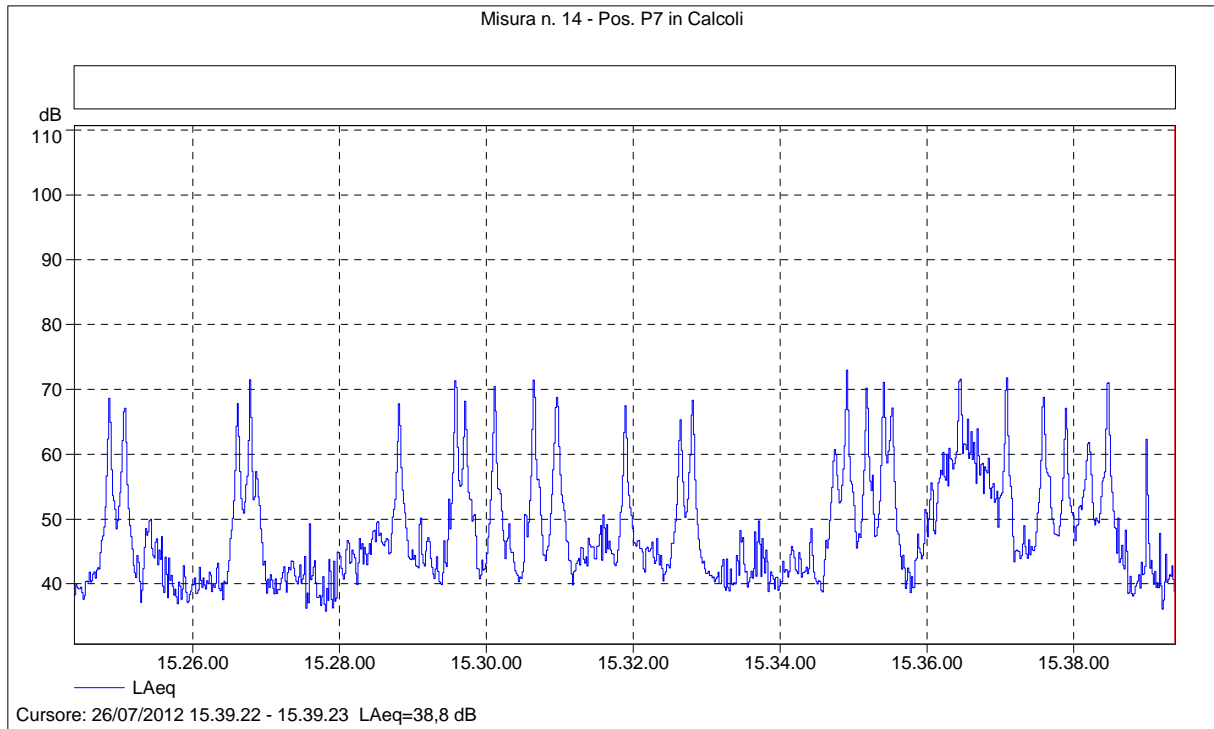

Misura n. 14 - Pos. P7 in Calcoli

| Nome            | Ora inizio          | Durata  | LAeq [dB] | LAFmax [dB] | LAFmin [dB] | LAF1 [dB] | LAF5 [dB] | LAF10 [dB] |
|-----------------|---------------------|---------|-----------|-------------|-------------|-----------|-----------|------------|
| Totale          | 26/07/2012 15.24.23 | 0.15.00 | 57,5      | 74,3        | 34,2        | 70,6      | 64,5      | 60,0       |
| Senza marcatore | 26/07/2012 15.24.23 | 0.15.00 | 57,5      | 74,3        | 34,2        | 70,6      | 64,5      | 60,0       |
|                 |                     |         |           |             |             |           |           |            |

| Nome            | LAF50 [dB] | LAF90 [dB] | LAF95 [dB] | LAF99 [dB] |
|-----------------|------------|------------|------------|------------|
| Totale          | 45,6       | 39,3       | 38,3       | 36,5       |
| Senza marcatore | 45,6       | 39,3       | 38,3       | 36,5       |
|                 |            |            |            |            |

Comune di Albino (Bg) - Piano di Classificazione Acustica del territorio comunale

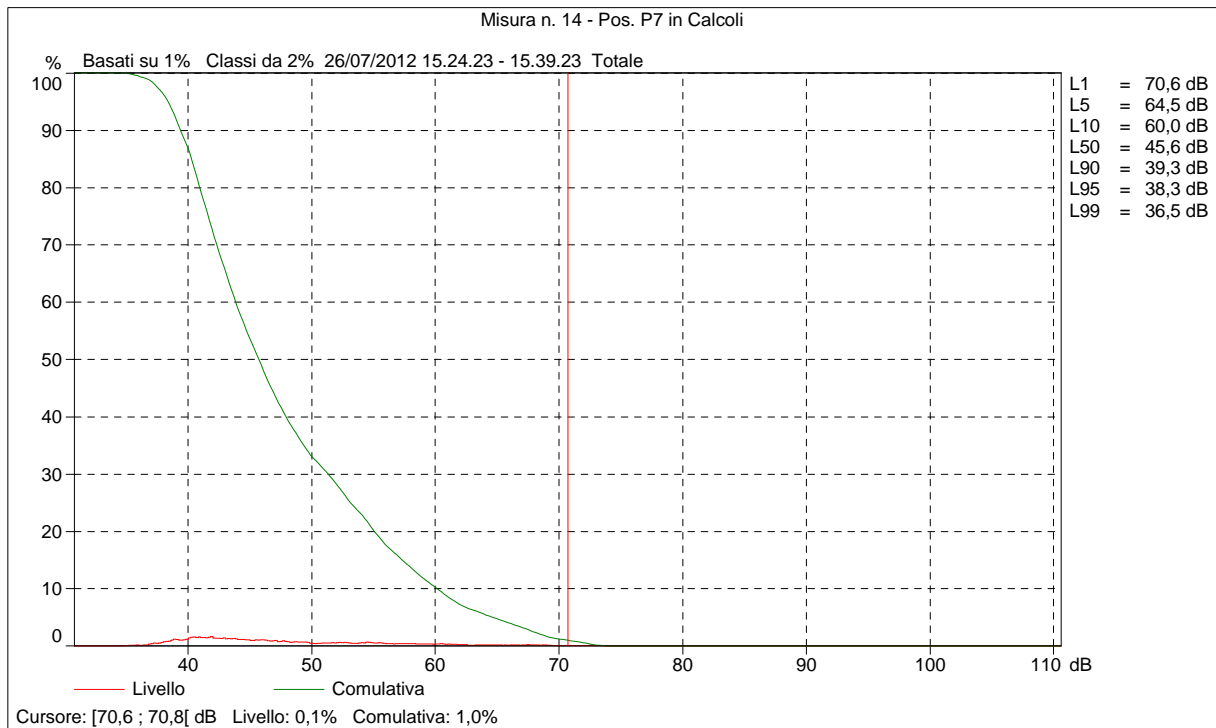
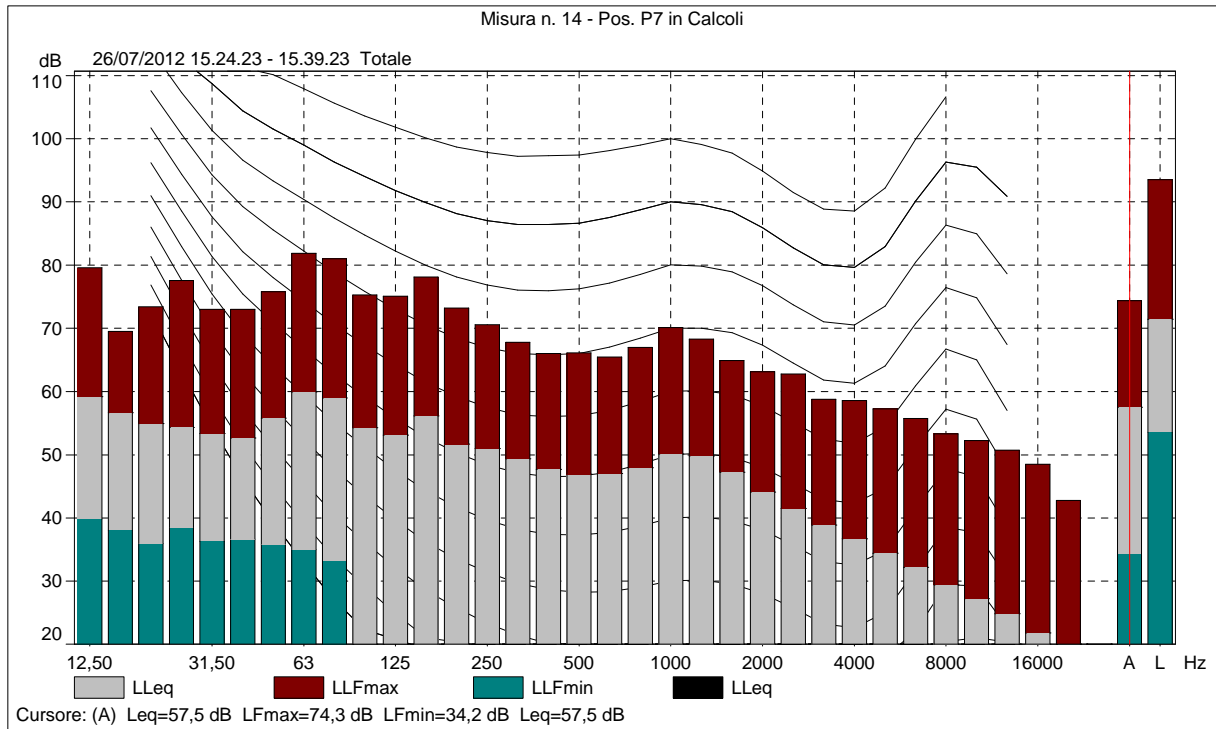

Comune di Albino (Bg) - Piano di Classificazione Acustica del territorio comunale

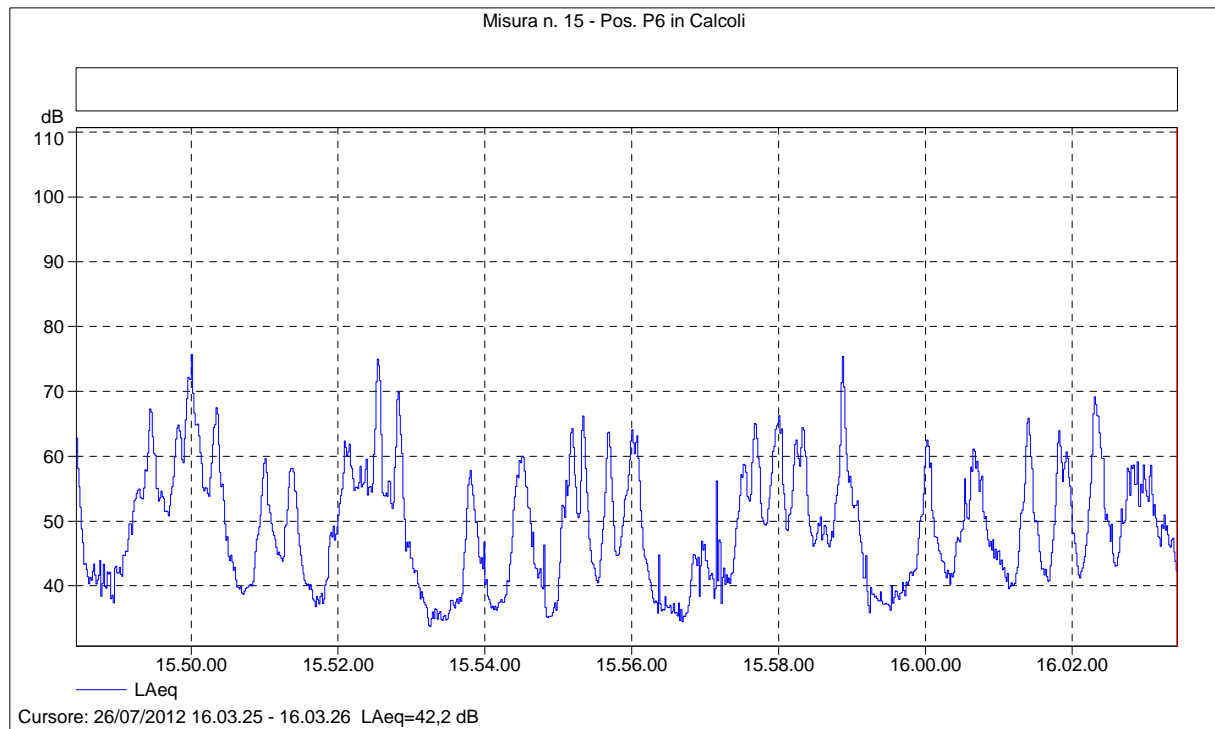

Misura n. 15 - Pos. P6 in Calcoli

| Nome            | Ora inizio          | Durata  | LAeq [dB] | LAFmax [dB] | LAFmin [dB] | LAF1 [dB] | LAF5 [dB] | LAF10 [dB] |
|-----------------|---------------------|---------|-----------|-------------|-------------|-----------|-----------|------------|
| Totale          | 26/07/2012 15.48.26 | 0.15.00 | 58,3      | 76,9        | 32,9        | 71,0      | 64,3      | 61,3       |
| Senza marcatore | 26/07/2012 15.48.26 | 0.15.00 | 58,3      | 76,9        | 32,9        | 71,0      | 64,3      | 61,3       |

| Nome            | LAF50 [dB] | LAF90 [dB] | LAF95 [dB] | LAF99 [dB] |
|-----------------|------------|------------|------------|------------|
| Totale          | 48,0       | 37,5       | 36,3       | 34,7       |
| Senza marcatore | 48,0       | 37,5       | 36,3       | 34,7       |

Comune di Albino (Bg) - Piano di Classificazione Acustica del territorio comunale

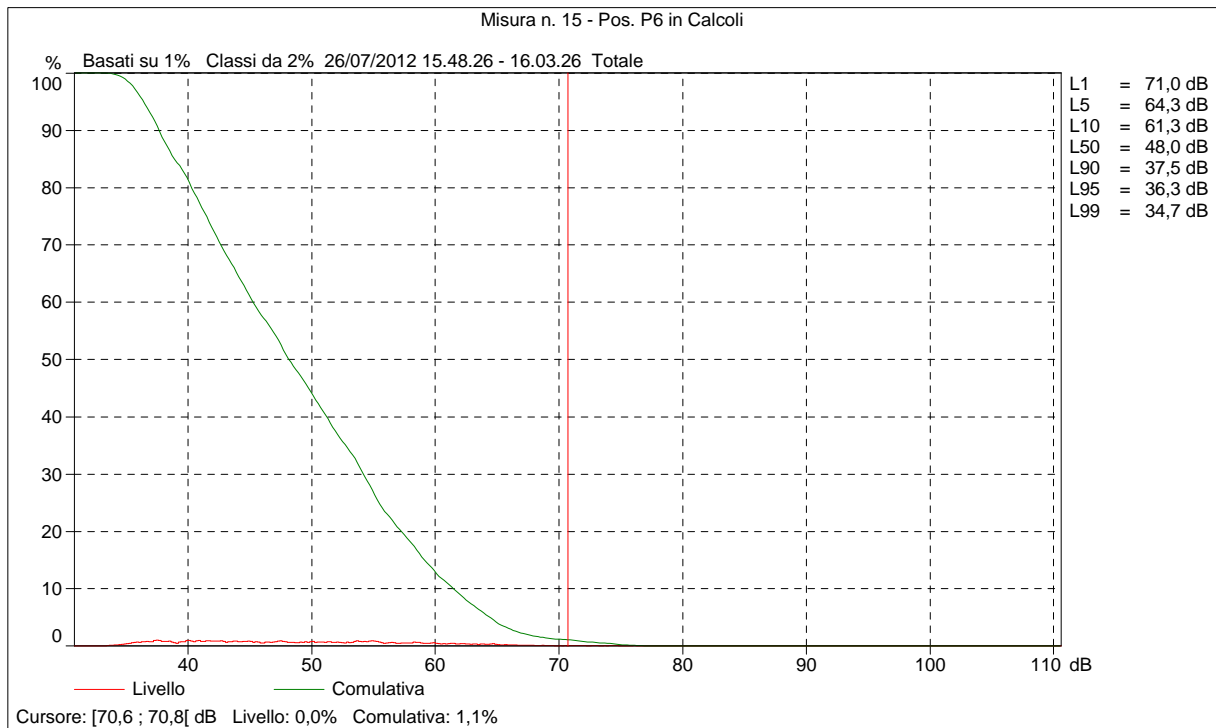
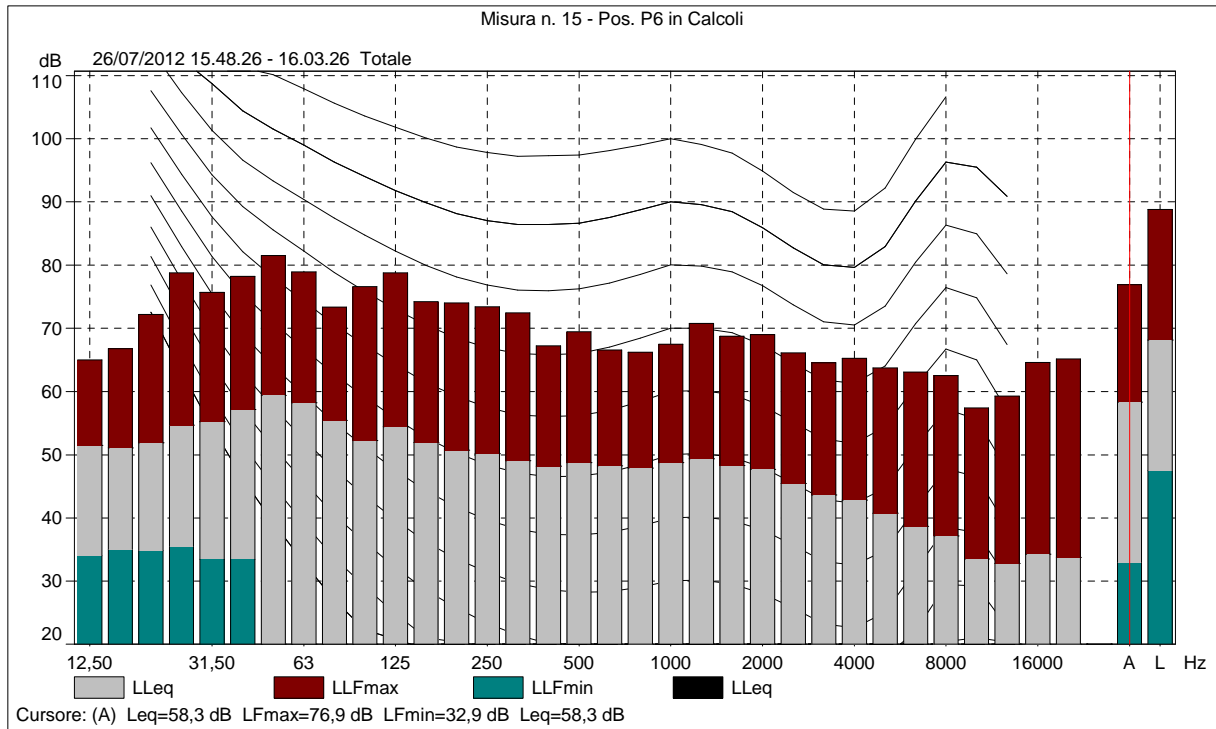

Comune di Albino (Bg) - Piano di Classificazione Acustica del territorio comunale

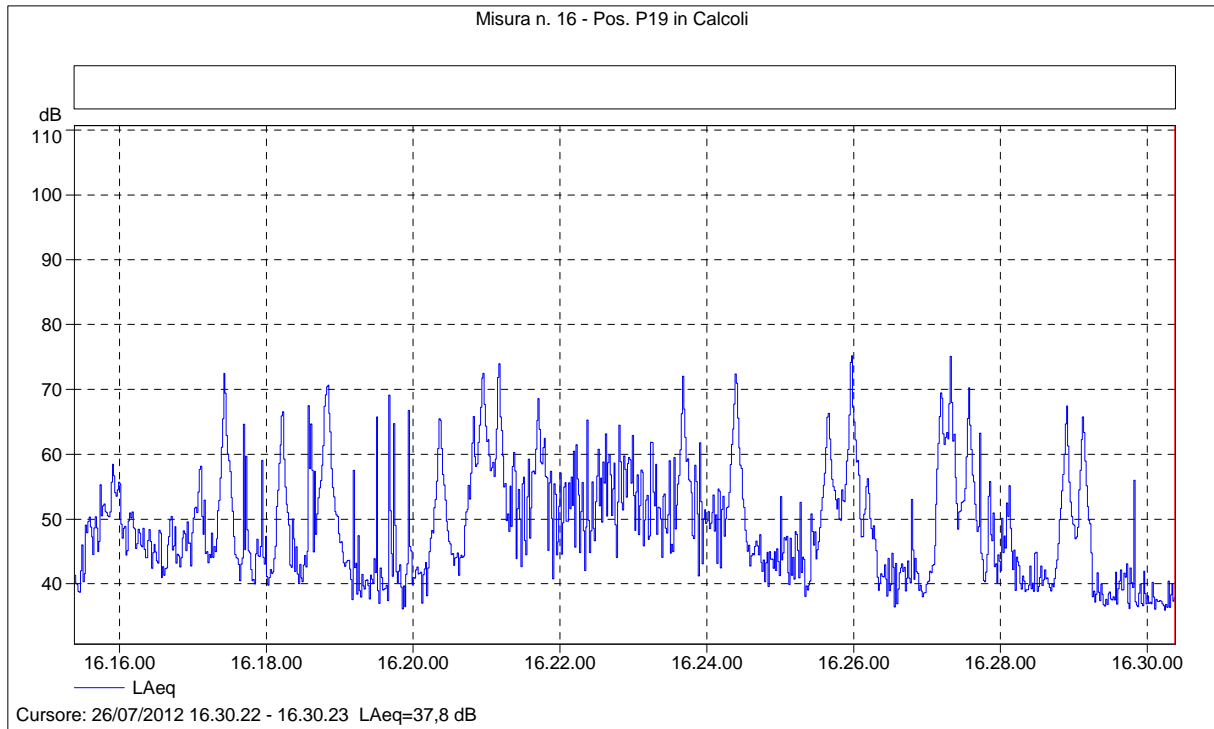

Misura n. 16 - Pos. P19 in Calcoli

| Nome            | Ora inizio          | Durata  | LAeq [dB] | LAFmax [dB] | LAFmin [dB] | LAF1 [dB] | LAF5 [dB] | LAF10 [dB] |
|-----------------|---------------------|---------|-----------|-------------|-------------|-----------|-----------|------------|
| Totale          | 26/07/2012 16.15.23 | 0.15.00 | 58,6      | 76,9        | 34,6        | 71,6      | 65,2      | 61,3       |
| Senza marcatore | 26/07/2012 16.15.23 | 0.15.00 | 58,6      | 76,9        | 34,6        | 71,6      | 65,2      | 61,3       |
|                 |                     |         |           |             |             |           |           |            |

| Nome            | LAF50 [dB] | LAF90 [dB] | LAF95 [dB] | LAF99 [dB] |
|-----------------|------------|------------|------------|------------|
| Totale          | 46,6       | 38,7       | 37,4       | 36,1       |
| Senza marcatore | 46,6       | 38,7       | 37,4       | 36,1       |
|                 |            |            |            |            |

Comune di Albino (Bg) - Piano di Classificazione Acustica del territorio comunale

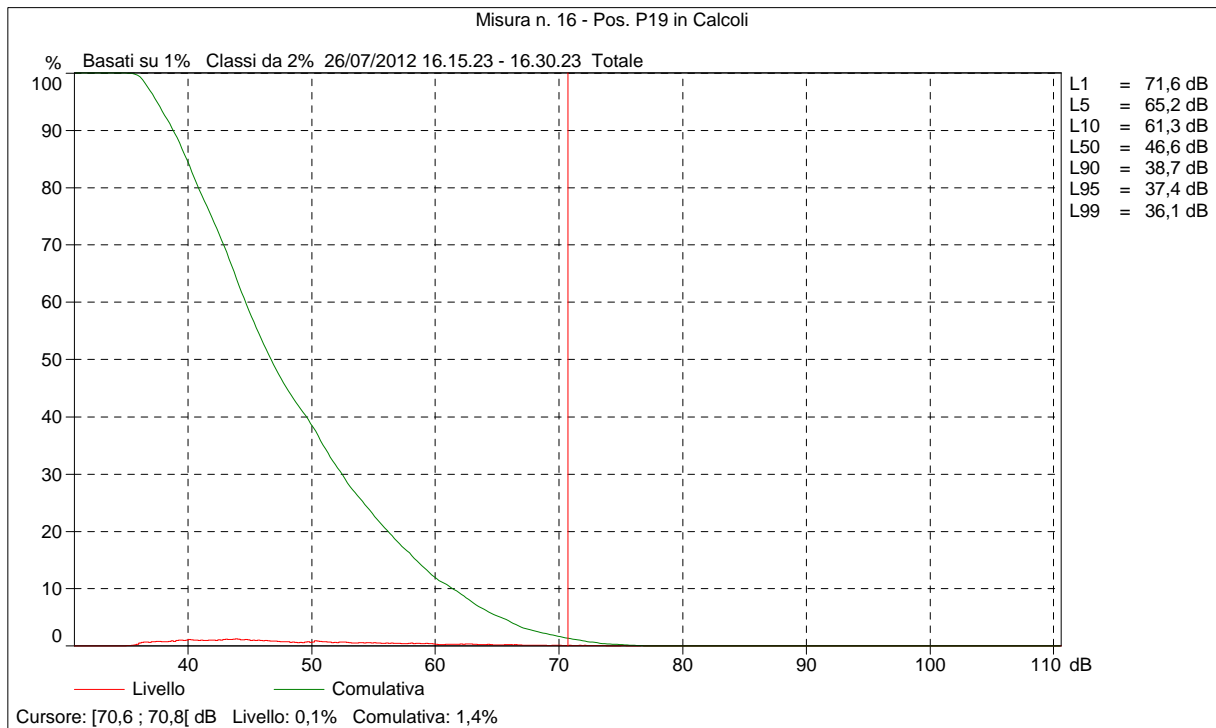
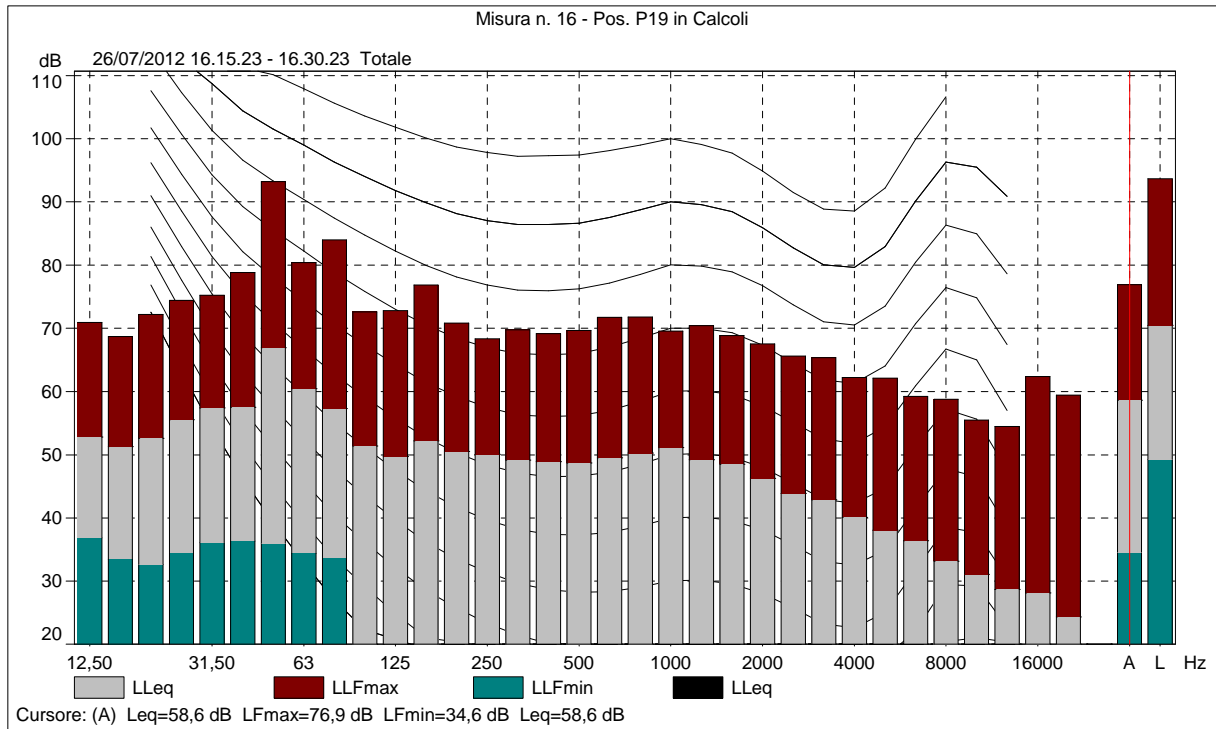



Comune di Albino (Bg) - Piano di Classificazione Acustica del territorio comunale

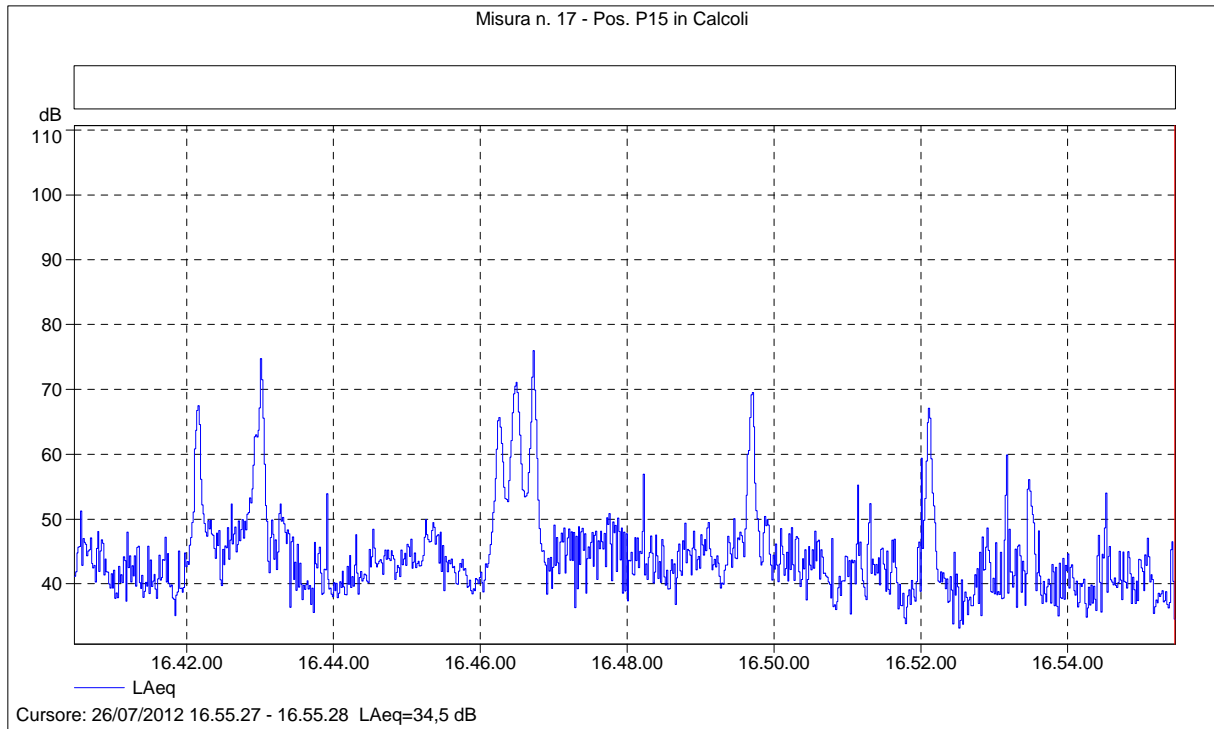

Misura n. 17 - Pos. P15 in Calcoli

| Nome            | Ora inizio          | Durata  | LAeq [dB] | LAFmax [dB] | LAFmin [dB] | LAF1 [dB] | LAF5 [dB] | LAF10 [dB] |
|-----------------|---------------------|---------|-----------|-------------|-------------|-----------|-----------|------------|
| Totale          | 26/07/2012 16.40.28 | 0.15.00 | 55,1      | 76,9        | ---         | 68,9      | 58,9      | 52,0       |
| Senza marcatore | 26/07/2012 16.40.28 | 0.15.00 | 55,1      | 76,9        | ---         | 68,9      | 58,9      | 52,0       |
|                 |                     |         |           |             |             |           |           |            |

| Nome            | LAF50 [dB] | LAF90 [dB] | LAF95 [dB] | LAF99 [dB] |
|-----------------|------------|------------|------------|------------|
| Totale          | 42,4       | 37,1       | 35,9       | 33,6       |
| Senza marcatore | 42,4       | 37,1       | 35,9       | 33,6       |
|                 |            |            |            |            |

Comune di Albino (Bg) - Piano di Classificazione Acustica del territorio comunale

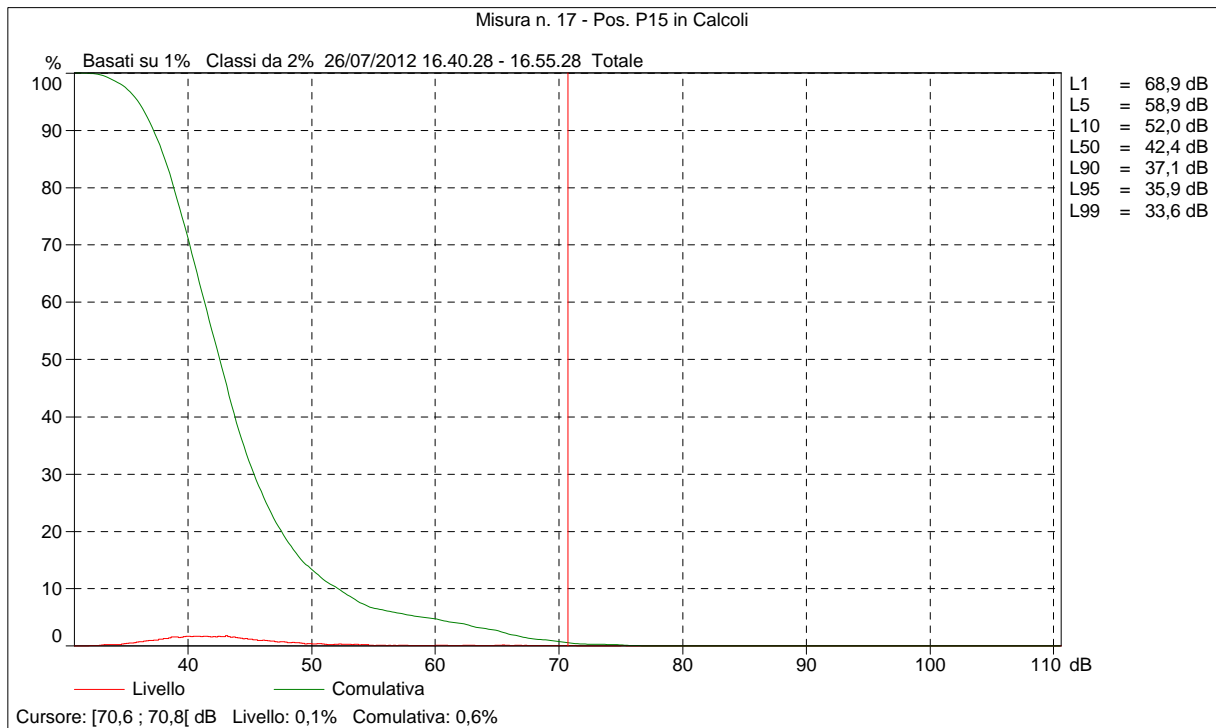
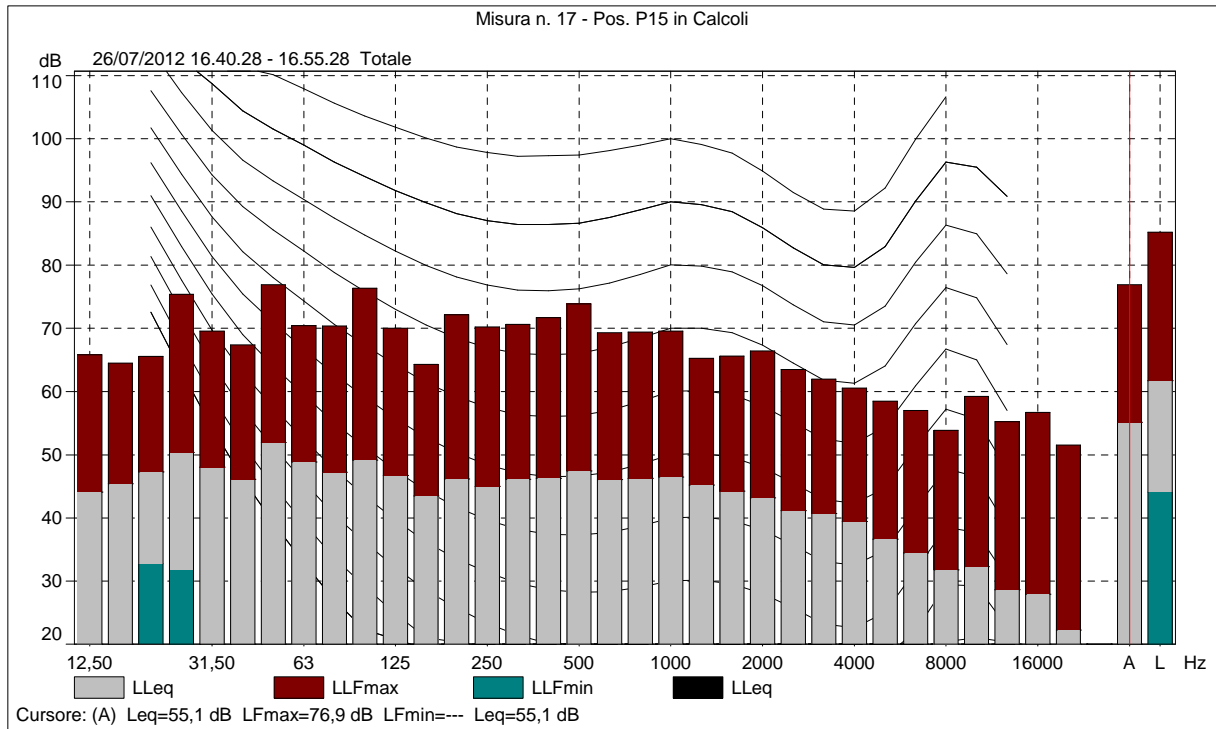

Comune di Albino (Bg) - Piano di Classificazione Acustica del territorio comunale

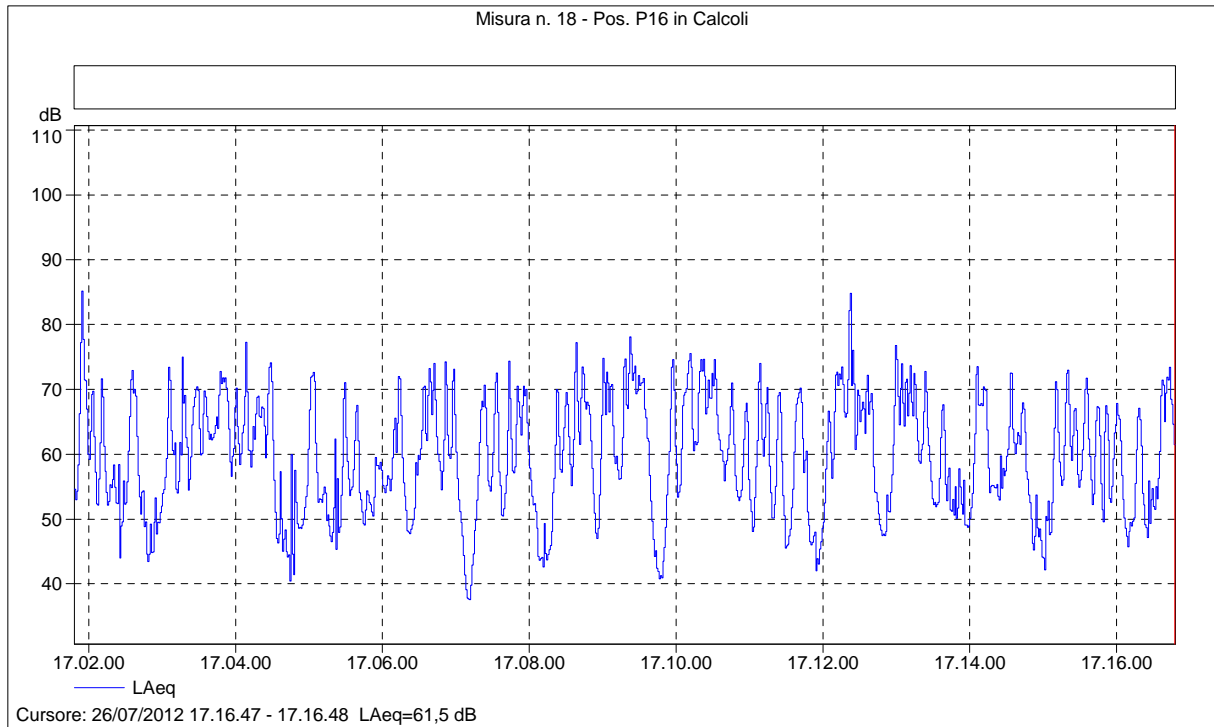

Misura n. 18 - Pos. P16 in Calcoli

| Nome            | Ora inizio          | Durata  | LAeq [dB] | LAFmax [dB] | LAFmin [dB] | LAF1 [dB] | LAF5 [dB] | LAF10 [dB] |
|-----------------|---------------------|---------|-----------|-------------|-------------|-----------|-----------|------------|
| Totale          | 26/07/2012 17.01.48 | 0.15.00 | 67,1      | 89,7        | 36,8        | 76,2      | 73,0      | 71,2       |
| Senza marcatore | 26/07/2012 17.01.48 | 0.15.00 | 67,1      | 89,7        | 36,8        | 76,2      | 73,0      | 71,2       |

| Nome            | LAF50 [dB] | LAF90 [dB] | LAF95 [dB] | LAF99 [dB] |
|-----------------|------------|------------|------------|------------|
| Totale          | 59,4       | 47,7       | 45,1       | 40,8       |
| Senza marcatore | 59,4       | 47,7       | 45,1       | 40,8       |

Comune di Albino (Bg) - Piano di Classificazione Acustica del territorio comunale

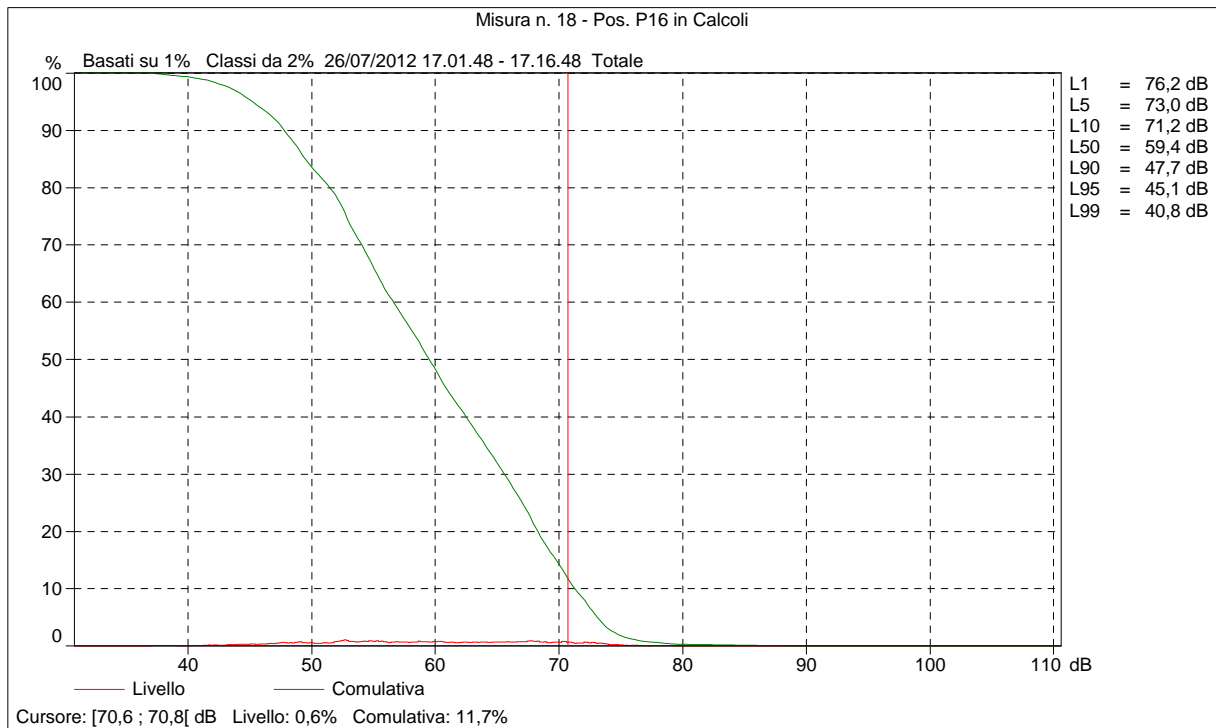
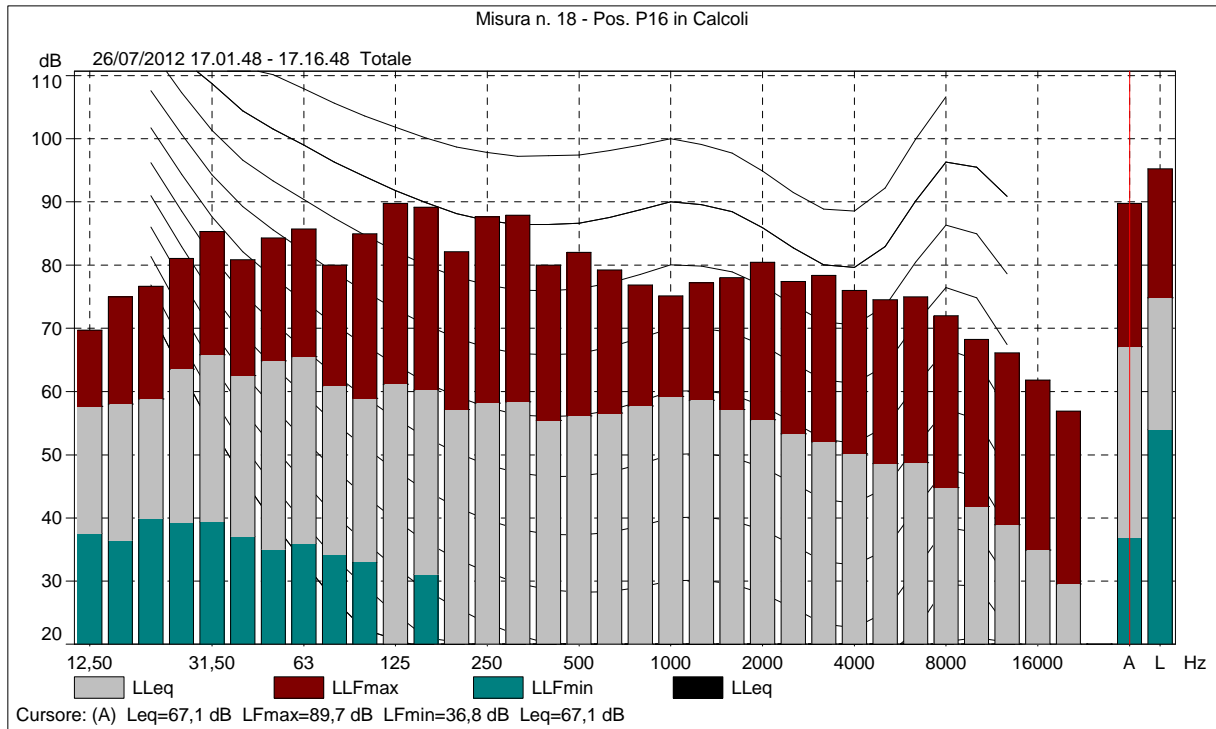

Comune di Albino (Bg) - Piano di Classificazione Acustica del territorio comunale

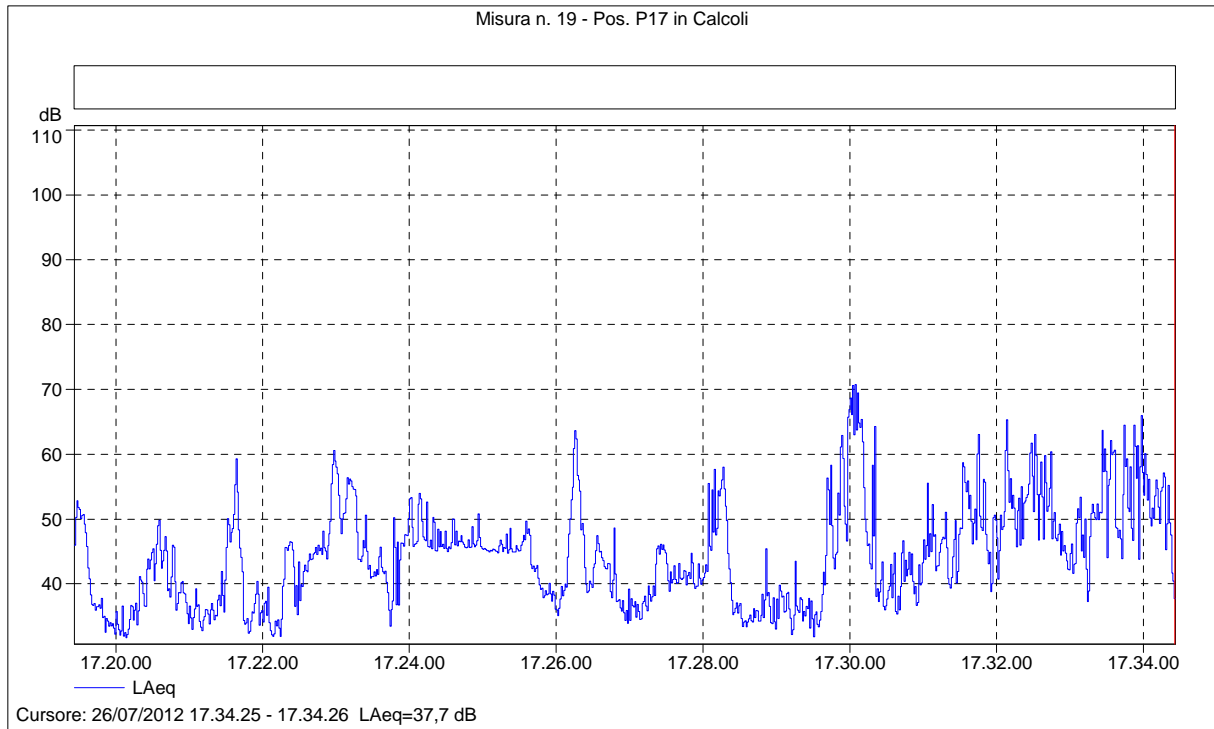

Misura n. 19 - Pos. P17 in Calcoli

| Nome            | Ora inizio          | Durata  | LAeq [dB] | LAFmax [dB] | LAFmin [dB] | LAF1 [dB] | LAF5 [dB] | LAF10 [dB] |
|-----------------|---------------------|---------|-----------|-------------|-------------|-----------|-----------|------------|
| Totale          | 26/07/2012 17.19.26 | 0.15.00 | 52,9      | 73,2        | ---         | 65,5      | 58,4      | 54,6       |
| Senza marcatore | 26/07/2012 17.19.26 | 0.15.00 | 52,9      | 73,2        | ---         | 65,5      | 58,4      | 54,6       |

| Nome            | LAF50 [dB] | LAF90 [dB] | LAF95 [dB] | LAF99 [dB] |
|-----------------|------------|------------|------------|------------|
| Totale          | 43,7       | 34,7       | 33,6       | 32,0       |
| Senza marcatore | 43,7       | 34,7       | 33,6       | 32,0       |

Comune di Albino (Bg) - Piano di Classificazione Acustica del territorio comunale

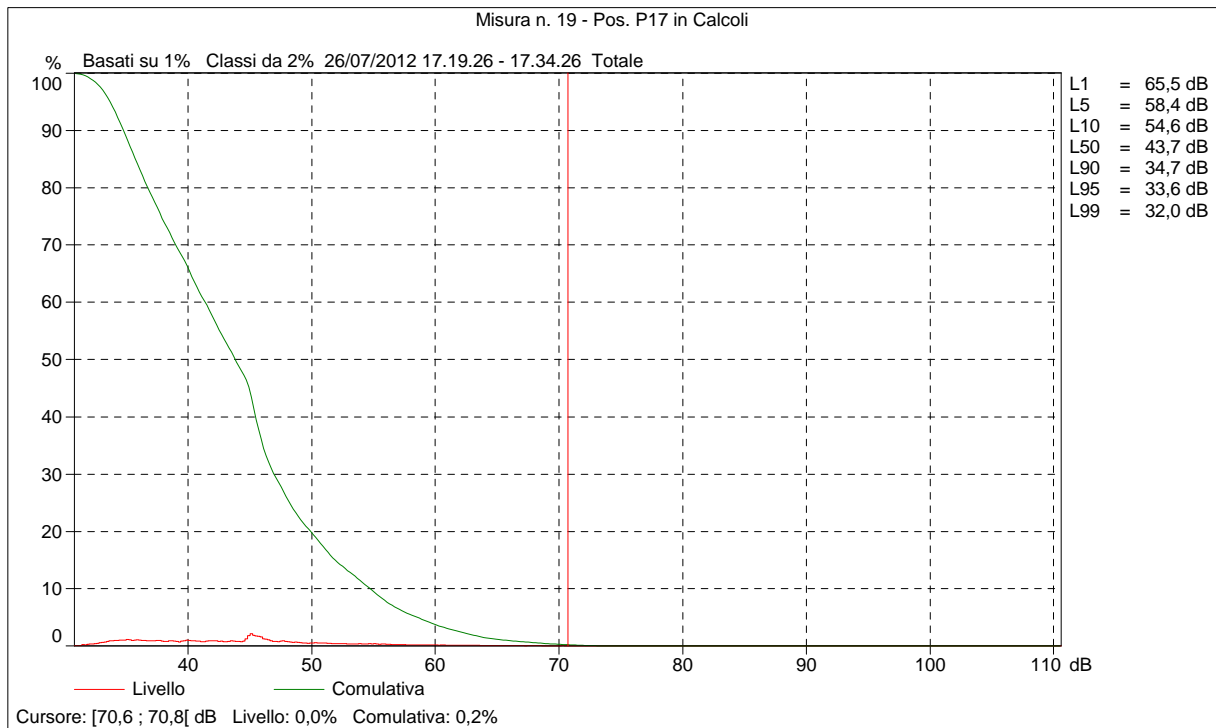
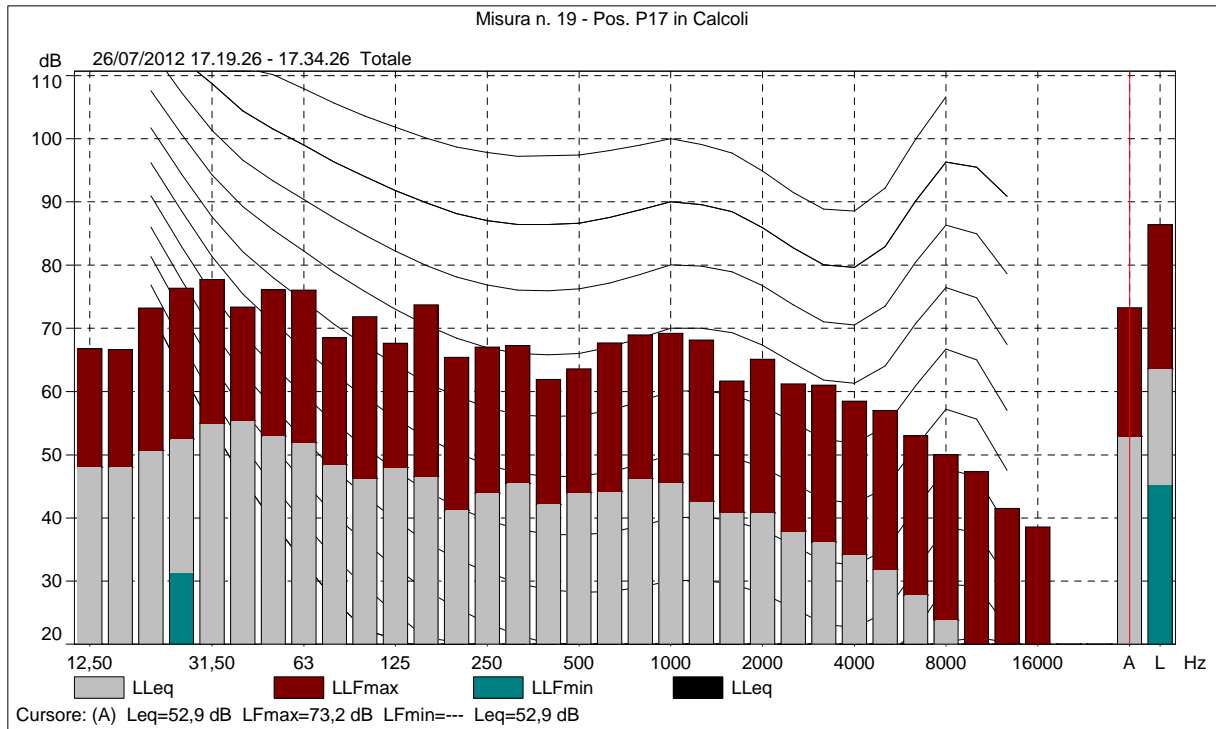

Comune di Albino (Bg) - Piano di Classificazione Acustica del territorio comunale

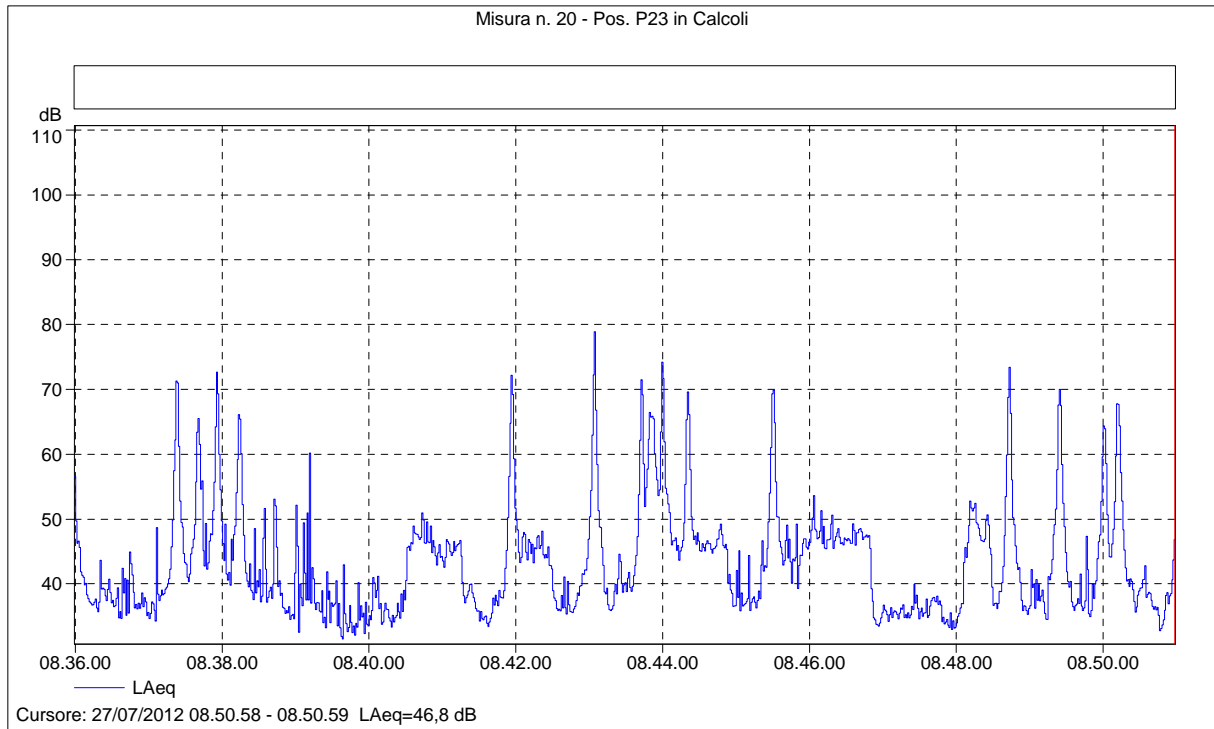

Misura n. 20 - Pos. P23 in Calcoli

| Nome            | Ora inizio          | Durata  | LAeq [dB] | LAFmax [dB] | LAFmin [dB] | LAF1 [dB] | LAF5 [dB] | LAF10 [dB] |
|-----------------|---------------------|---------|-----------|-------------|-------------|-----------|-----------|------------|
| Totale          | 27/07/2012 08.35.59 | 0.15.00 | 56,9      | 80,9        | ---         | 70,7      | 61,7      | 53,0       |
| Senza marcatore | 27/07/2012 08.35.59 | 0.15.00 | 56,9      | 80,9        | ---         | 70,7      | 61,7      | 53,0       |

| Nome            | LAF50 [dB] | LAF90 [dB] | LAF95 [dB] | LAF99 [dB] |
|-----------------|------------|------------|------------|------------|
| Totale          | 40,7       | 34,7       | 33,9       | 32,5       |
| Senza marcatore | 40,7       | 34,7       | 33,9       | 32,5       |

Comune di Albino (Bg) - Piano di Classificazione Acustica del territorio comunale

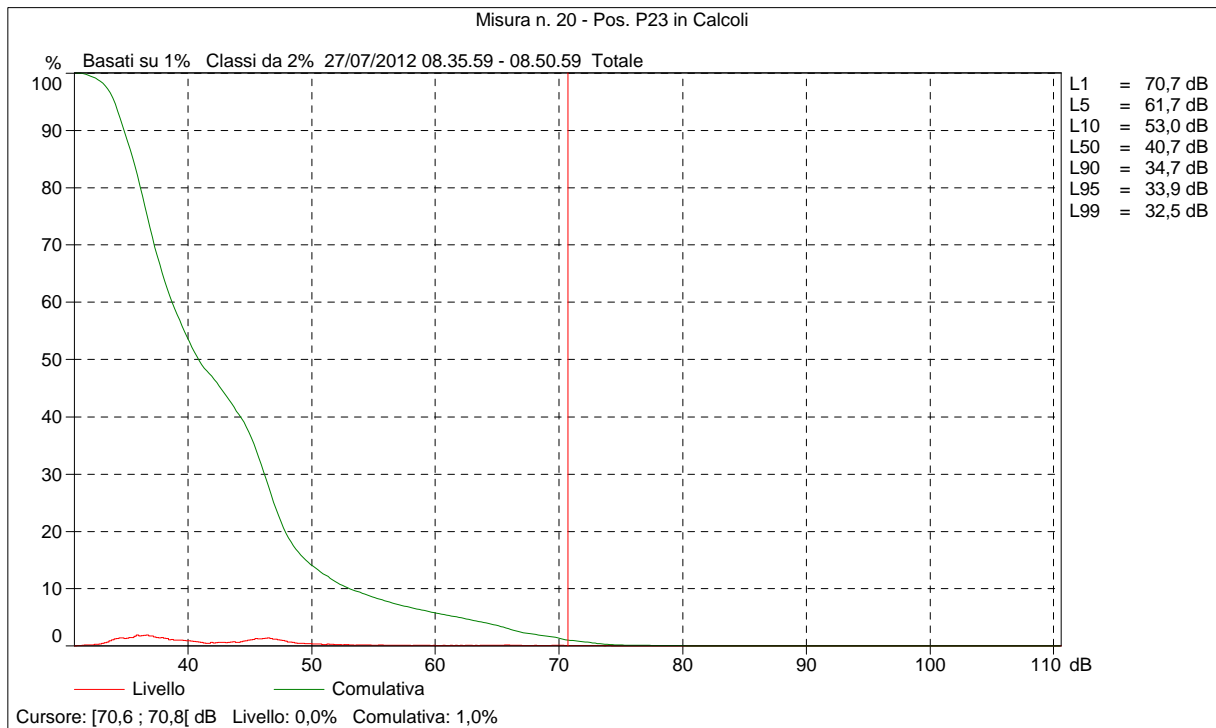
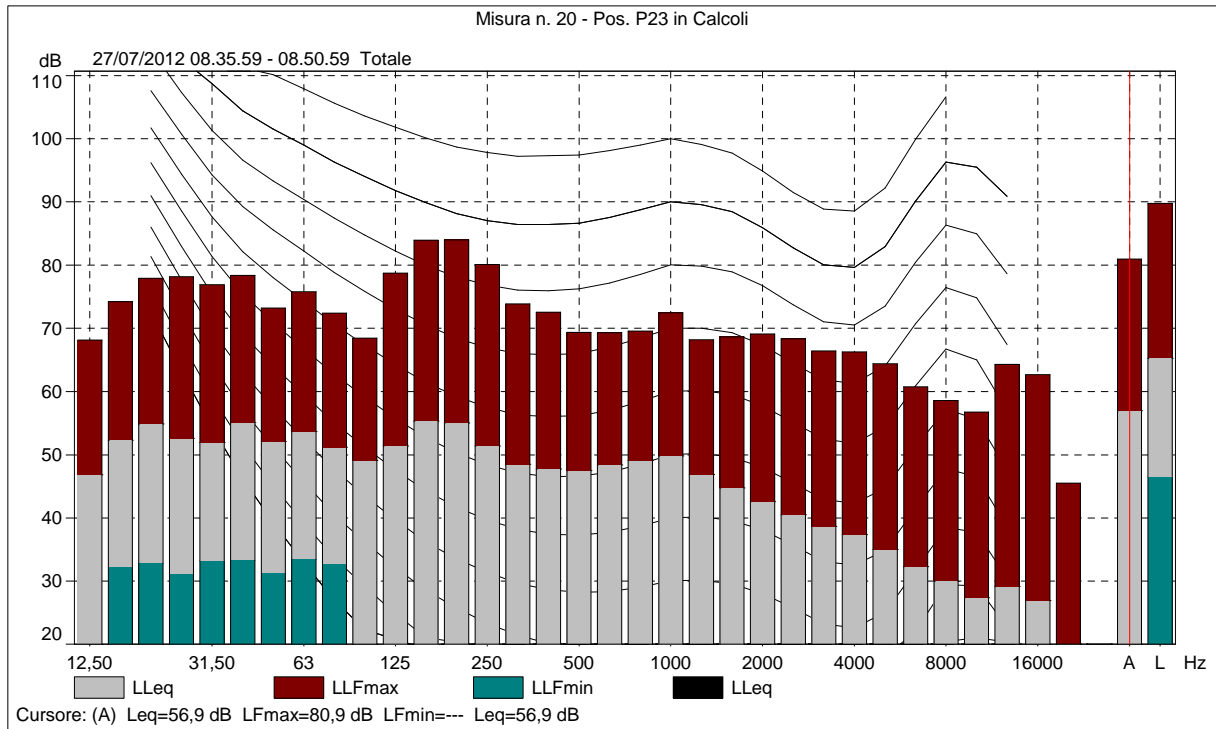



Comune di Albino (Bg) - Piano di Classificazione Acustica del territorio comunale

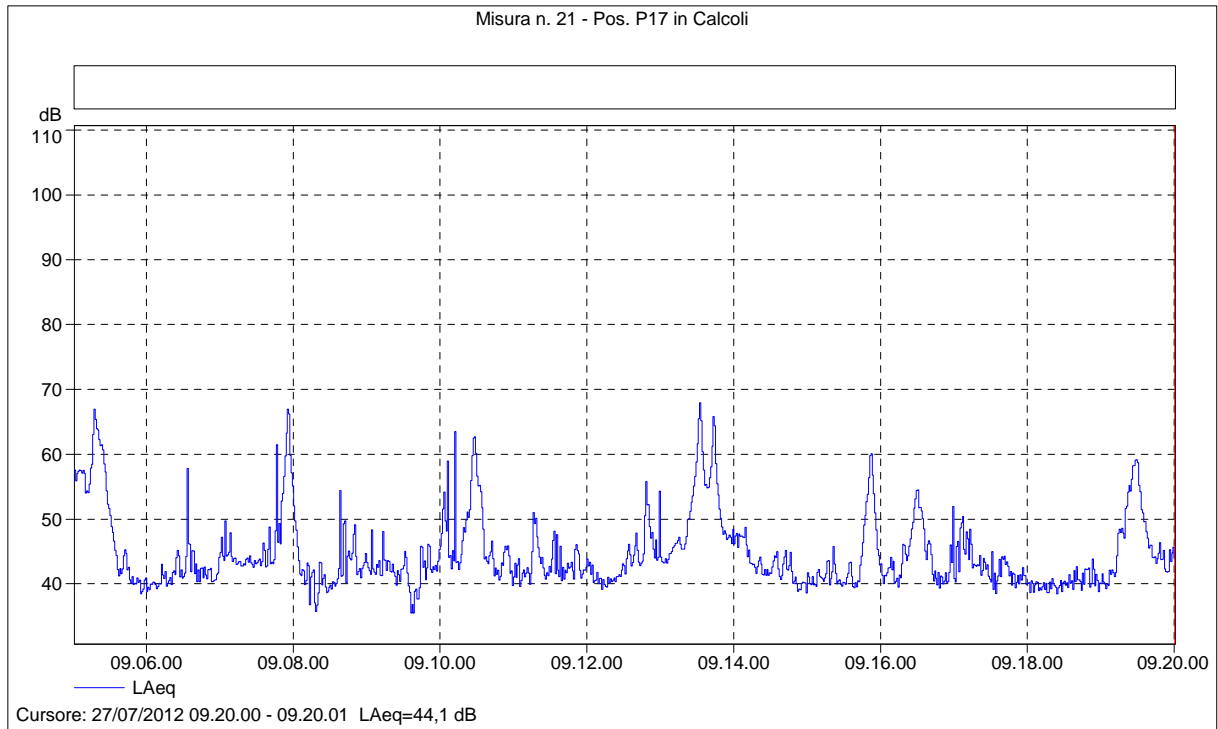

Misura n. 21 - Pos. P17 in Calcoli

| Nome            | Ora inizio          | Durata  | LAeq [dB] | LAFmax [dB] | LAFmin [dB] | LAF1 [dB] | LAF5 [dB] | LAF10 [dB] |
|-----------------|---------------------|---------|-----------|-------------|-------------|-----------|-----------|------------|
| Totale          | 27/07/2012 09.05.01 | 0.15.00 | 51,2      | 71,1        | 34,3        | 64,3      | 57,5      | 53,2       |
| Senza marcatore | 27/07/2012 09.05.01 | 0.15.00 | 51,2      | 71,1        | 34,3        | 64,3      | 57,5      | 53,2       |

| Nome            | LAF50 [dB] | LAF90 [dB] | LAF95 [dB] | LAF99 [dB] |
|-----------------|------------|------------|------------|------------|
| Totale          | 42,9       | 39,4       | 38,8       | 37,3       |
| Senza marcatore | 42,9       | 39,4       | 38,8       | 37,3       |

Comune di Albino (Bg) - Piano di Classificazione Acustica del territorio comunale

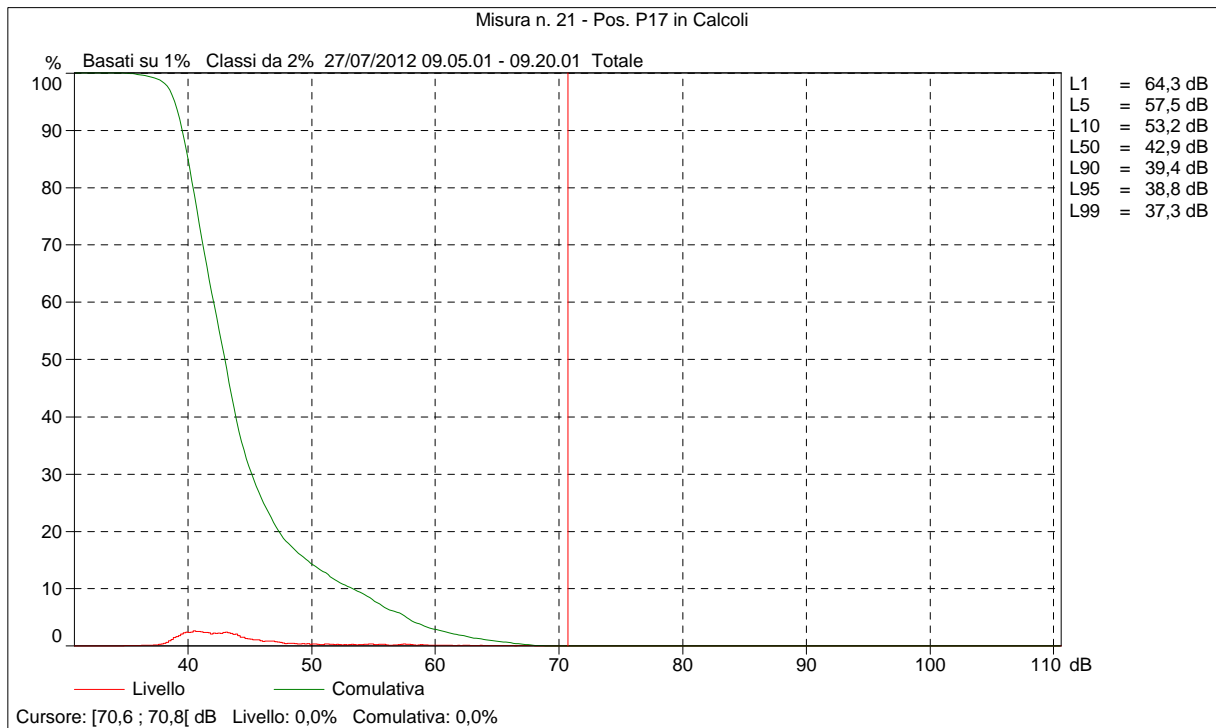
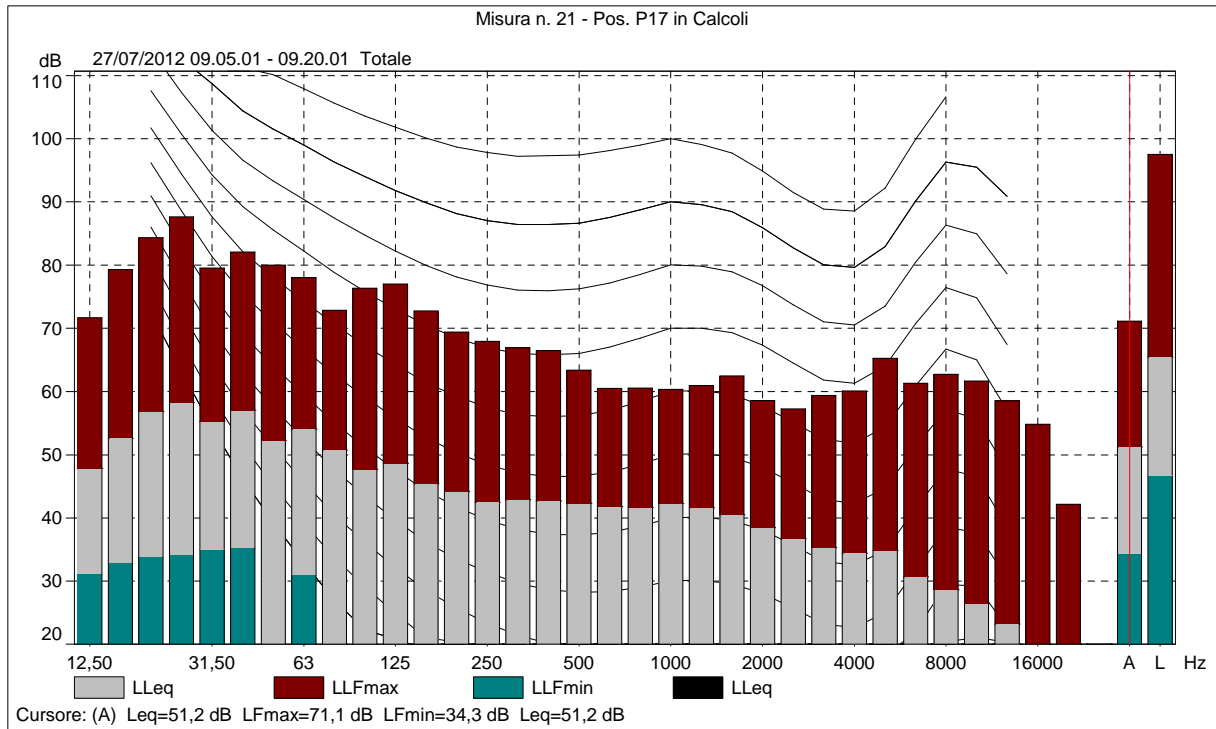

Comune di Albino (Bg) - Piano di Classificazione Acustica del territorio comunale

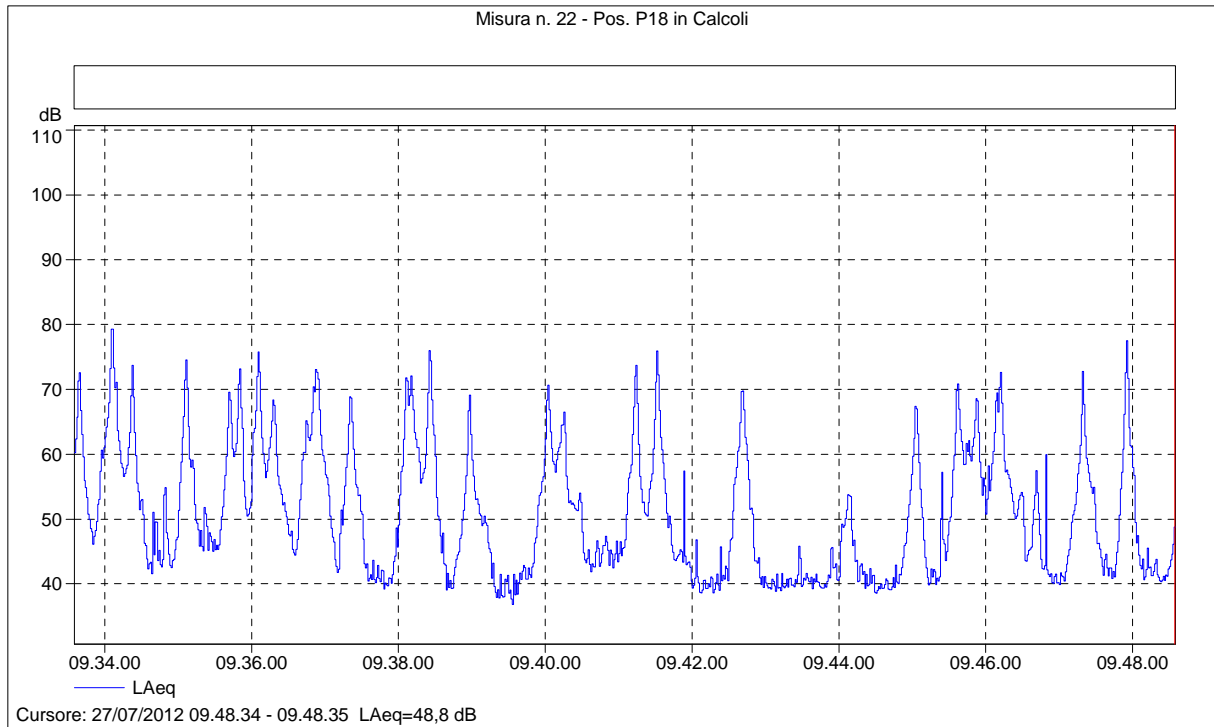

Misura n. 22 - Pos. P18 in Calcoli

| Nome            | Ora inizio          | Durata  | LAeq [dB] | LAFmax [dB] | LAFmin [dB] | LAF1 [dB] | LAF5 [dB] | LAF10 [dB] |
|-----------------|---------------------|---------|-----------|-------------|-------------|-----------|-----------|------------|
| Totale          | 27/07/2012 09.33.35 | 0.15.00 | 62,1      | 82,9        | 35,6        | 74,3      | 69,3      | 65,3       |
| Senza marcatore | 27/07/2012 09.33.35 | 0.15.00 | 62,1      | 82,9        | 35,6        | 74,3      | 69,3      | 65,3       |

| Nome            | LAF50 [dB] | LAF90 [dB] | LAF95 [dB] | LAF99 [dB] |
|-----------------|------------|------------|------------|------------|
| Totale          | 48,4       | 39,9       | 39,2       | 38,1       |
| Senza marcatore | 48,4       | 39,9       | 39,2       | 38,1       |

Comune di Albino (Bg) - Piano di Classificazione Acustica del territorio comunale

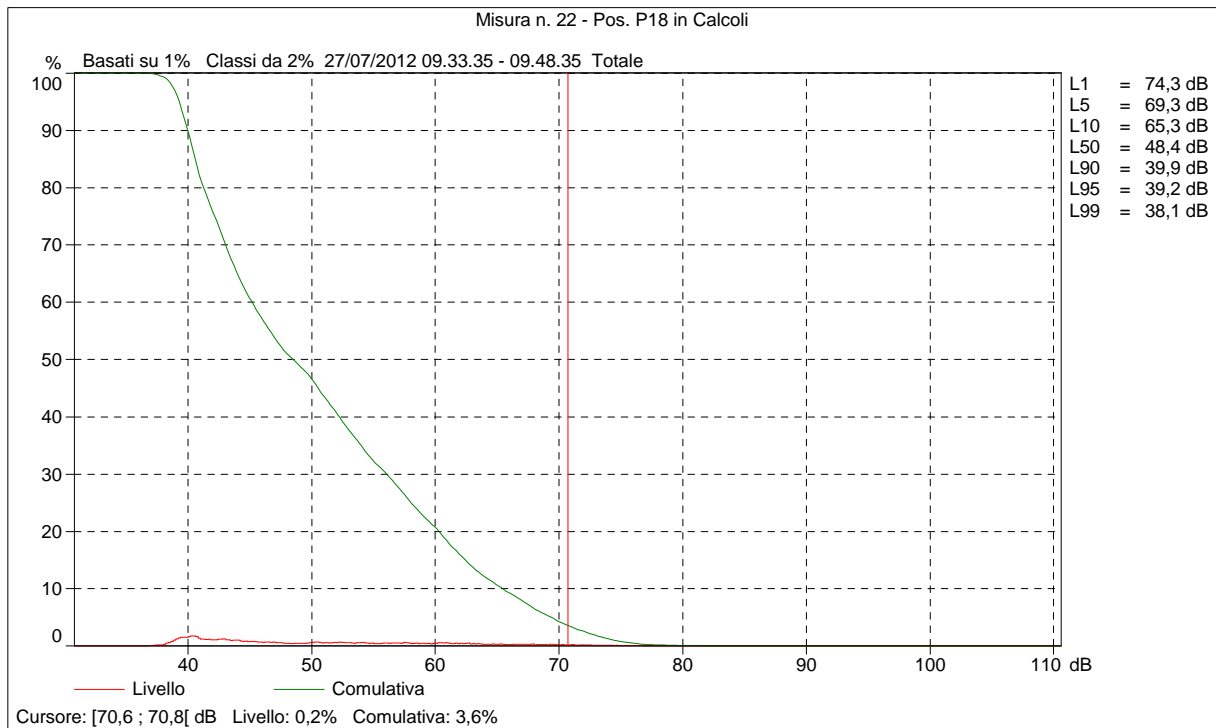
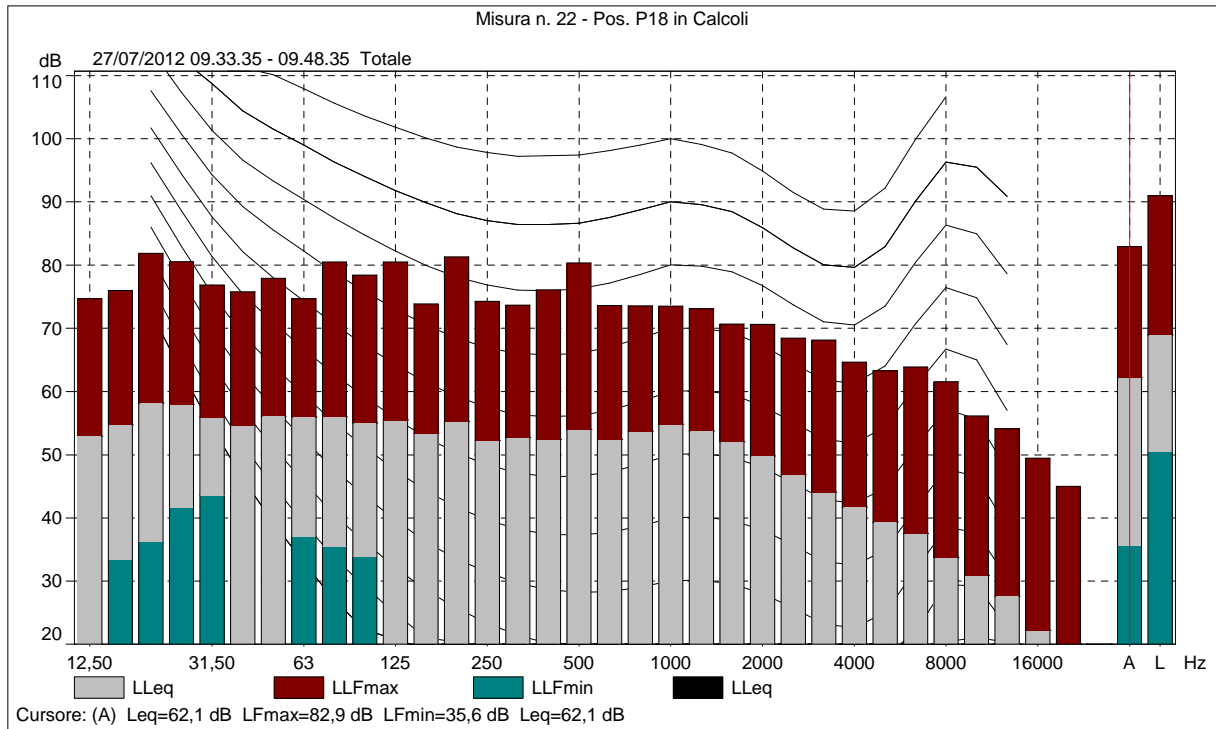

Comune di Albino (Bg) - Piano di Classificazione Acustica del territorio comunale

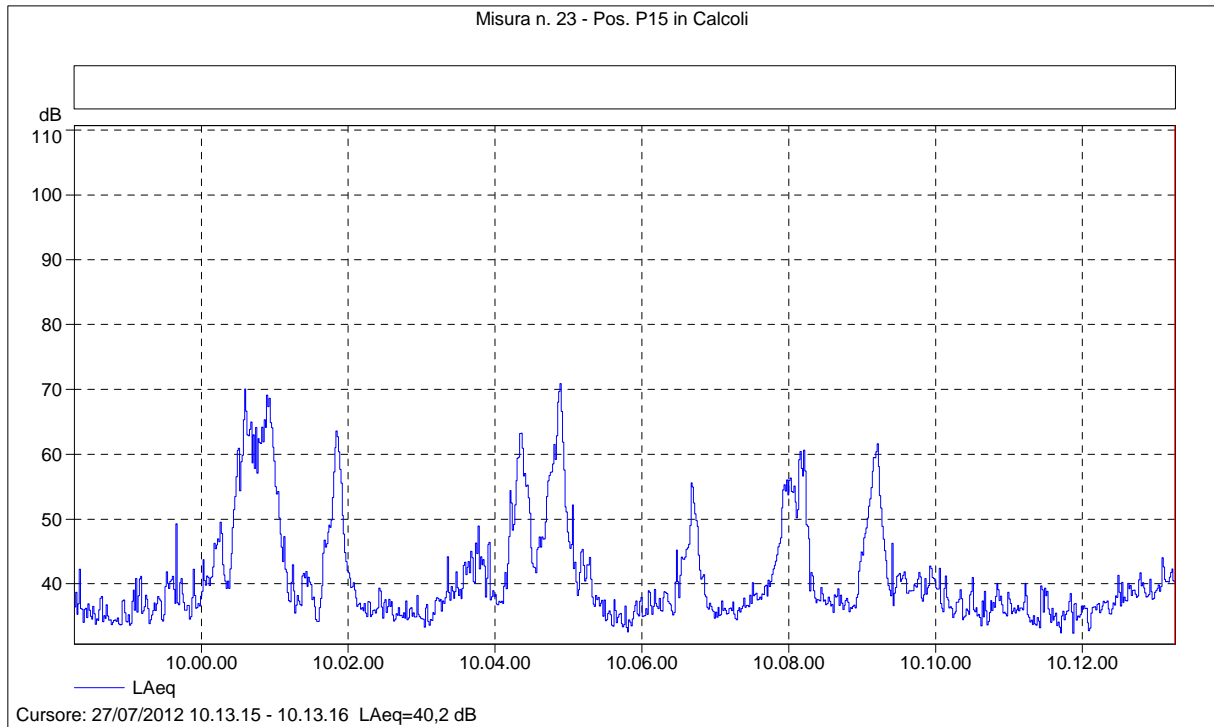

Misura n. 23 - Pos. P15 in Calcoli

| Nome            | Ora inizio          | Durata  | LAeq [dB] | LAFmax [dB] | LAFmin [dB] | LAF1 [dB] | LAF5 [dB] | LAF10 [dB] |
|-----------------|---------------------|---------|-----------|-------------|-------------|-----------|-----------|------------|
| Totale          | 27/07/2012 09.58.16 | 0.15.00 | 52,7      | 72,7        | 31,4        | 66,4      | 59,2      | 53,8       |
| Senza marcatore | 27/07/2012 09.58.16 | 0.15.00 | 52,7      | 72,7        | 31,4        | 66,4      | 59,2      | 53,8       |

| Nome            | LAF50 [dB] | LAF90 [dB] | LAF95 [dB] | LAF99 [dB] |
|-----------------|------------|------------|------------|------------|
| Totale          | 38,0       | 34,6       | 33,9       | 32,9       |
| Senza marcatore | 38,0       | 34,6       | 33,9       | 32,9       |

Comune di Albino (Bg) - Piano di Classificazione Acustica del territorio comunale

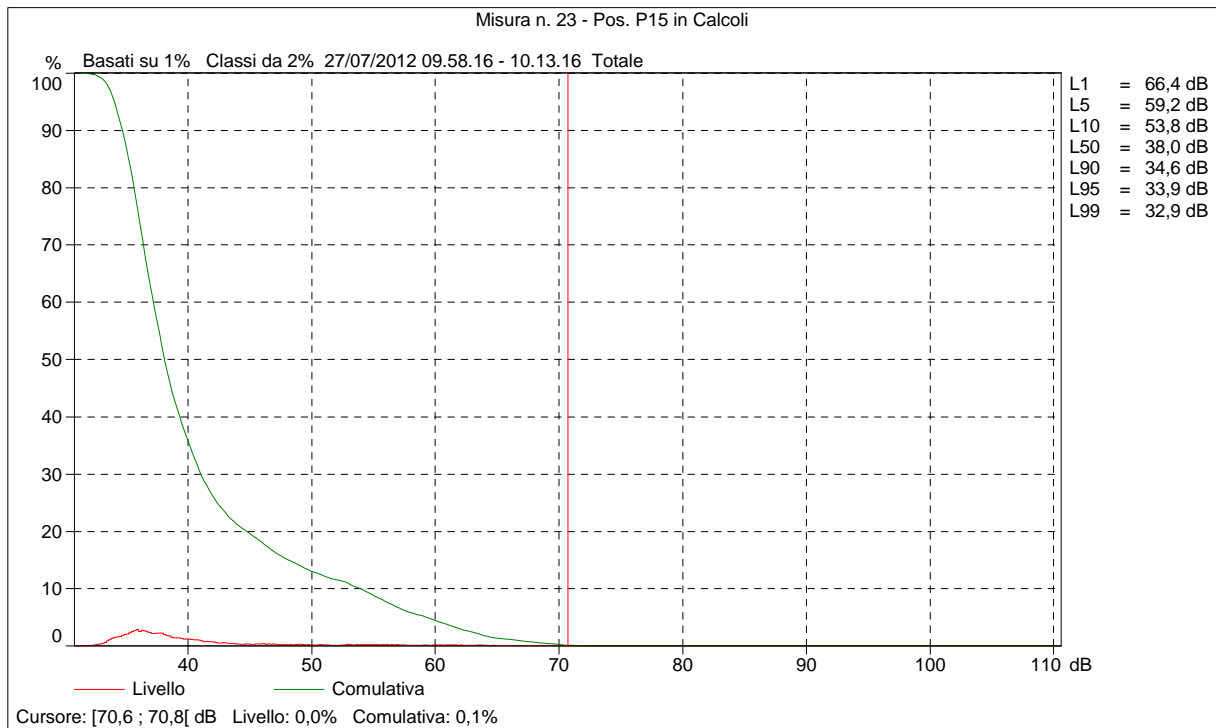
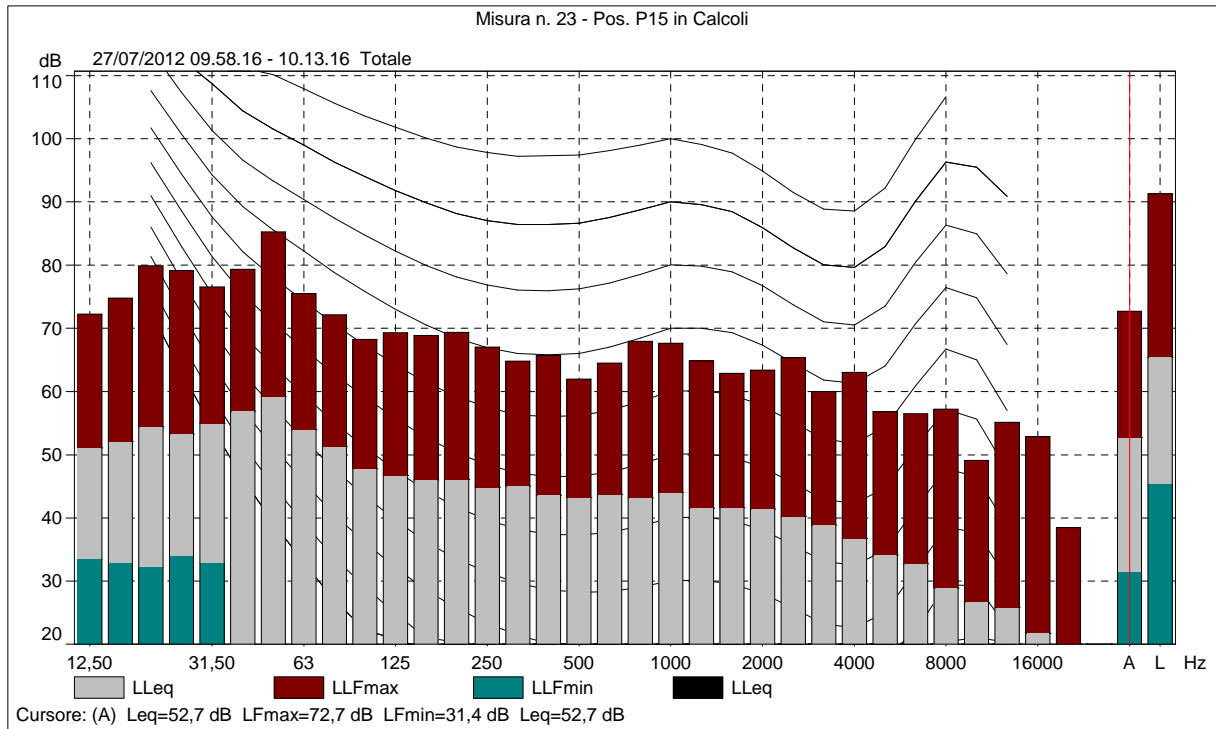

Comune di Albino (Bg) - Piano di Classificazione Acustica del territorio comunale

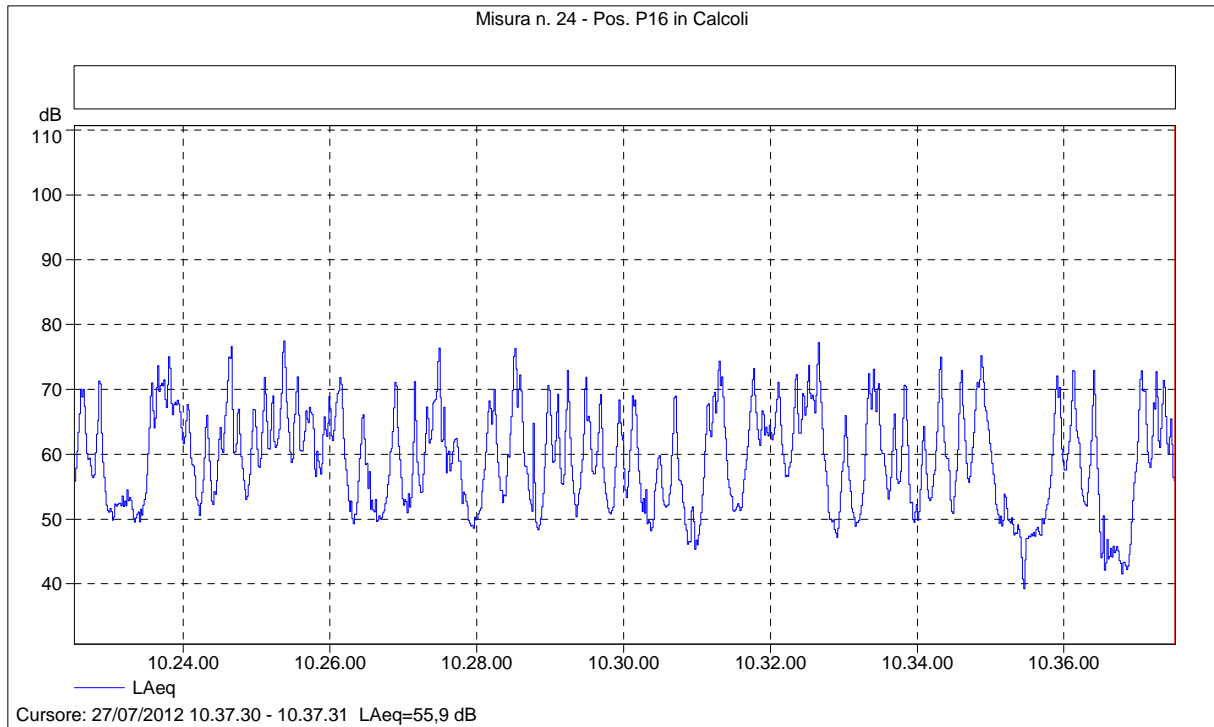

Misura n. 24 - Pos. P16 in Calcoli

| Nome            | Ora inizio          | Durata  | LAeq [dB] | LAFmax [dB] | LAFmin [dB] | LAF1 [dB] | LAF5 [dB] | LAF10 [dB] |
|-----------------|---------------------|---------|-----------|-------------|-------------|-----------|-----------|------------|
| Totale          | 27/07/2012 10.22.31 | 0.15.00 | 65,1      | 80,1        | 37,8        | 75,0      | 71,6      | 69,5       |
| Senza marcatore | 27/07/2012 10.22.31 | 0.15.00 | 65,1      | 80,1        | 37,8        | 75,0      | 71,6      | 69,5       |

| Nome            | LAF50 [dB] | LAF90 [dB] | LAF95 [dB] | LAF99 [dB] |
|-----------------|------------|------------|------------|------------|
| Totale          | 59,1       | 49,5       | 47,6       | 42,6       |
| Senza marcatore | 59,1       | 49,5       | 47,6       | 42,6       |

Comune di Albino (Bg) - Piano di Classificazione Acustica del territorio comunale

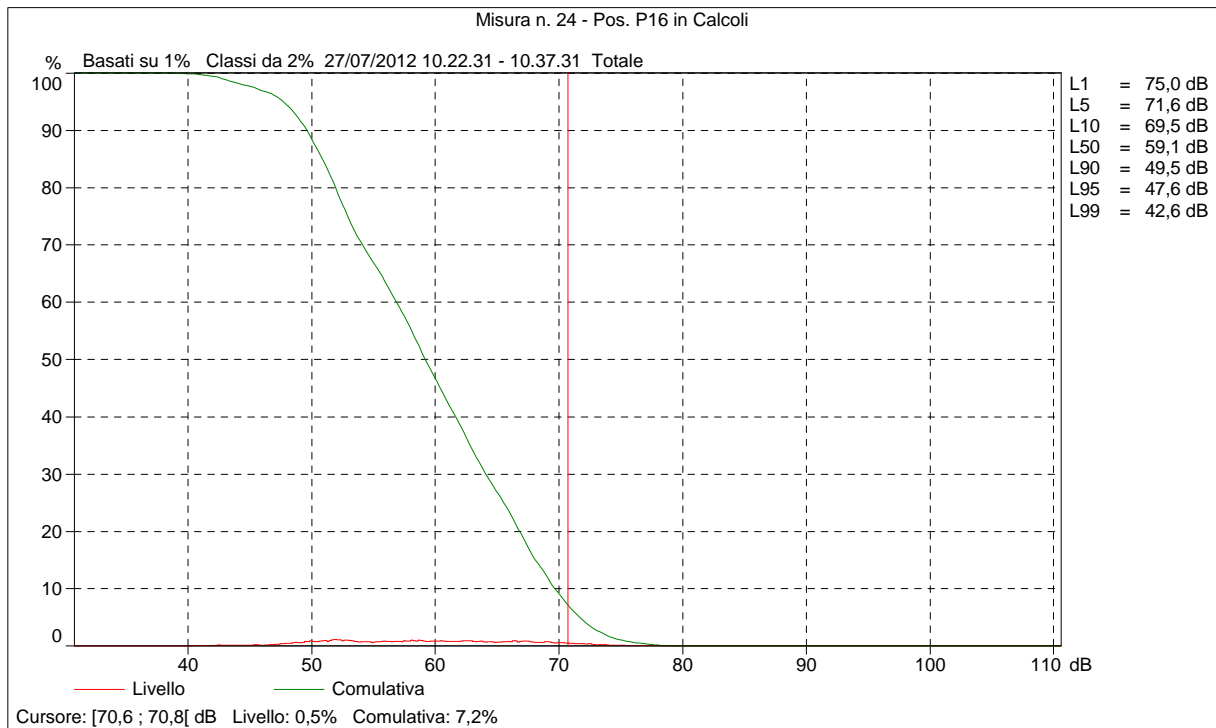
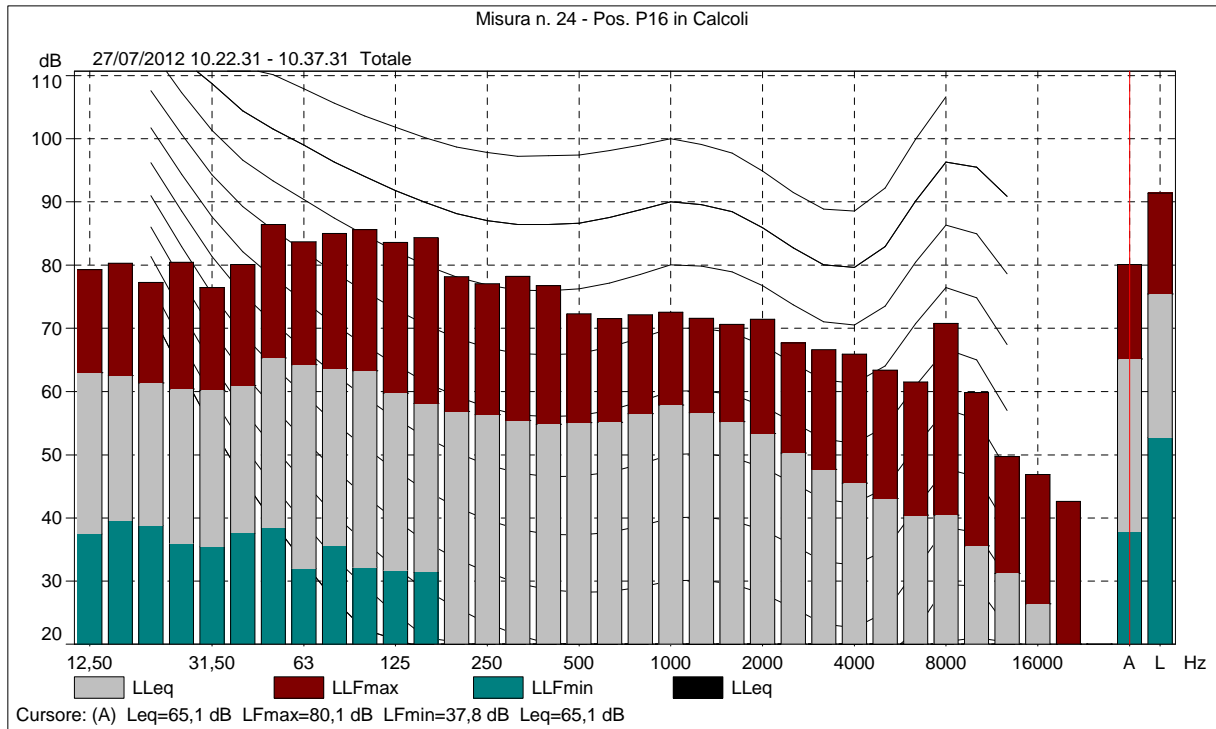



Comune di Albino (Bg) - Piano di Classificazione Acustica del territorio comunale

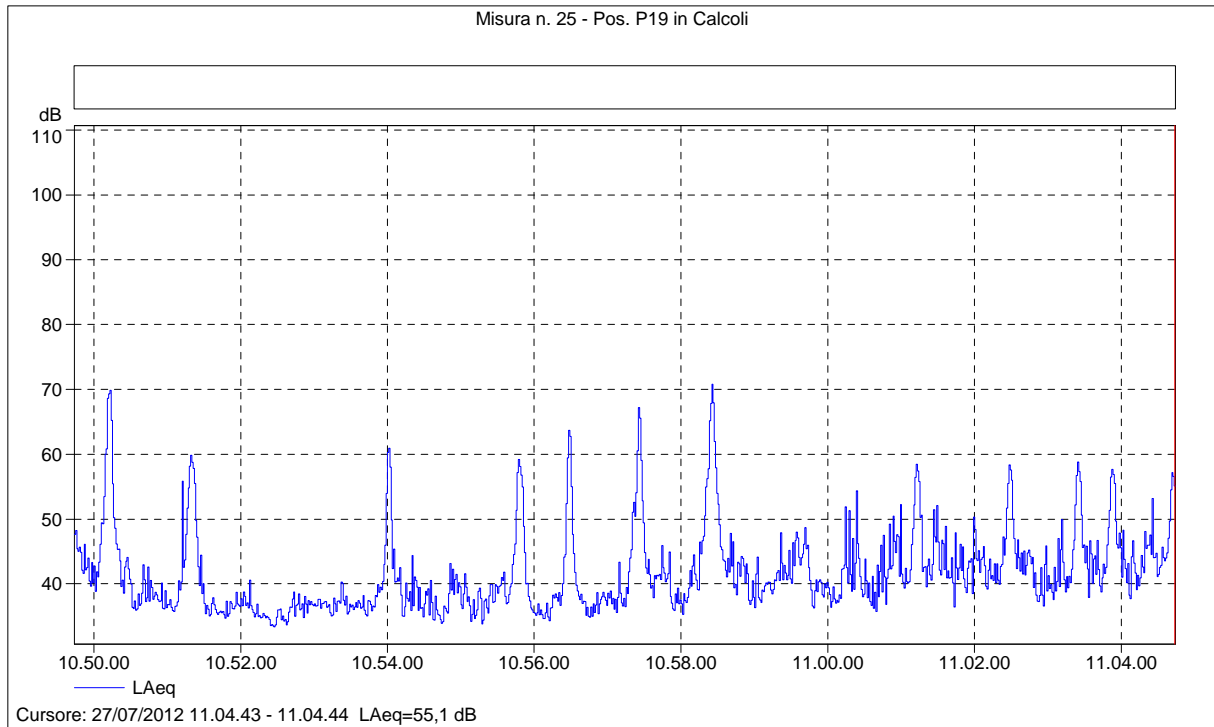

Misura n. 25 - Pos. P19 in Calcoli

| Nome            | Ora inizio          | Durata  | LAeq [dB] | LAFmax [dB] | LAFmin [dB] | LAF1 [dB] | LAF5 [dB] | LAF10 [dB] |
|-----------------|---------------------|---------|-----------|-------------|-------------|-----------|-----------|------------|
| Totale          | 27/07/2012 10.49.44 | 0.15.00 | 51,0      | 71,2        | 32,4        | 65,0      | 56,2      | 49,9       |
| Senza marcatore | 27/07/2012 10.49.44 | 0.15.00 | 51,0      | 71,2        | 32,4        | 65,0      | 56,2      | 49,9       |
|                 |                     |         |           |             |             |           |           |            |

| Nome            | LAF50 [dB] | LAF90 [dB] | LAF95 [dB] | LAF99 [dB] |
|-----------------|------------|------------|------------|------------|
| Totale          | 39,5       | 35,4       | 34,8       | 33,8       |
| Senza marcatore | 39,5       | 35,4       | 34,8       | 33,8       |
|                 |            |            |            |            |

Comune di Albino (Bg) - Piano di Classificazione Acustica del territorio comunale

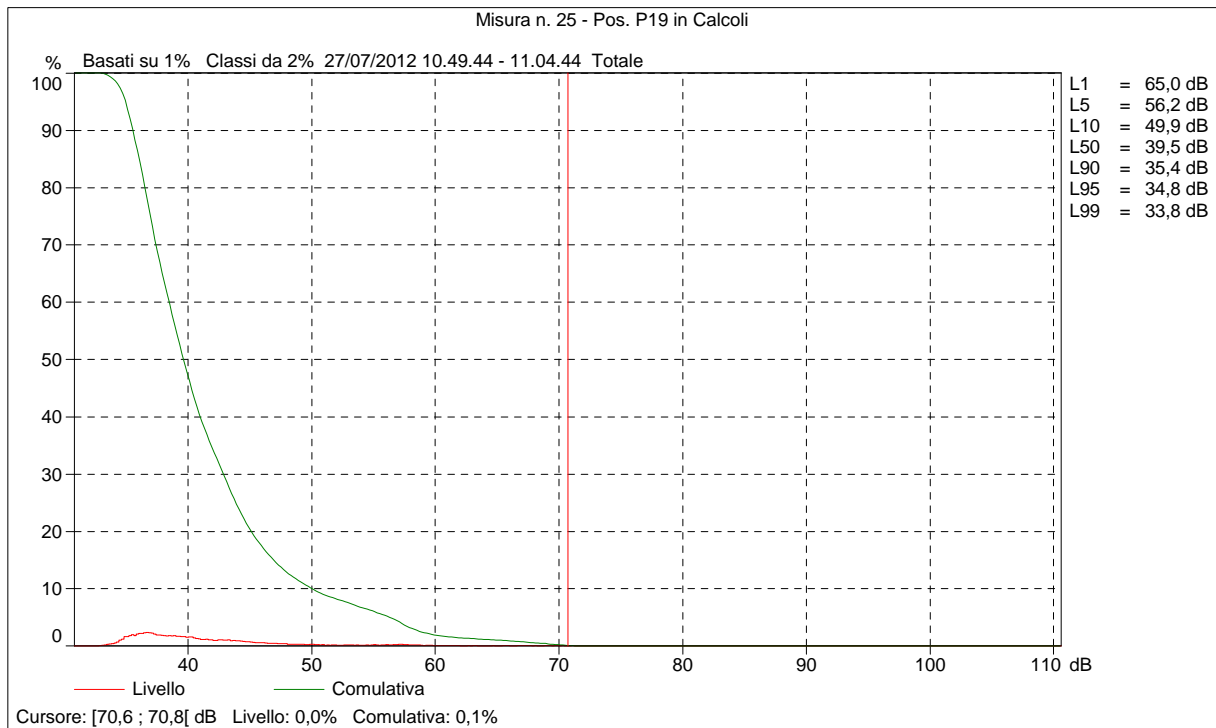
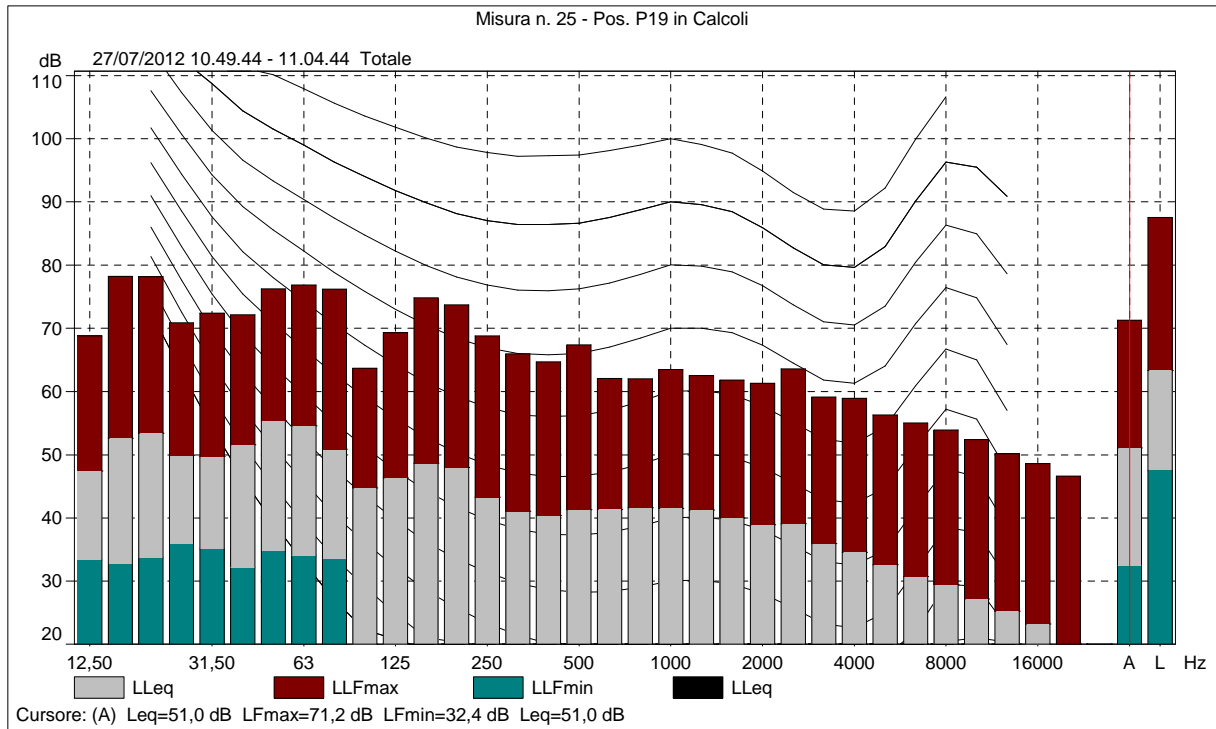

Comune di Albino (Bg) - Piano di Classificazione Acustica del territorio comunale

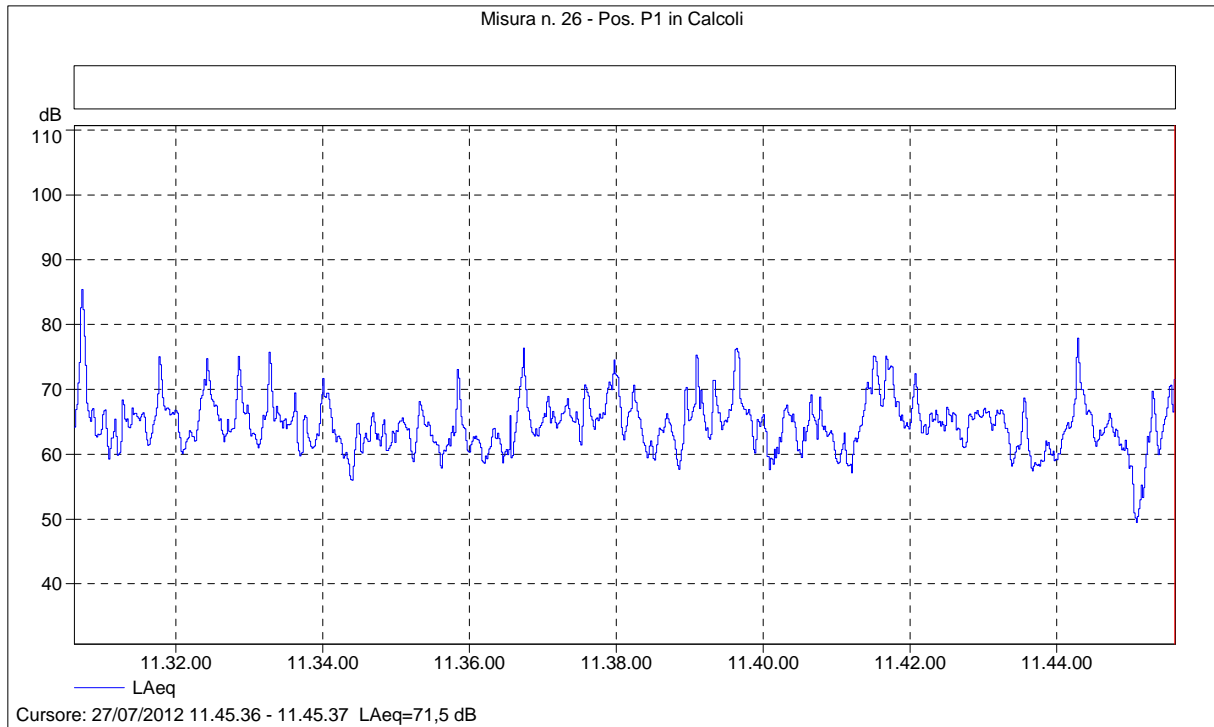

Misura n. 26 - Pos. P1 in Calcoli

| Nome            | Ora inizio          | Durata  | LAeq [dB] | LAFmax [dB] | LAFmin [dB] | LAF1 [dB] | LAF5 [dB] | LAF10 [dB] |
|-----------------|---------------------|---------|-----------|-------------|-------------|-----------|-----------|------------|
| Totale          | 27/07/2012 11.30.37 | 0.15.00 | 67,2      | 86,2        | 49,1        | 76,0      | 71,8      | 69,5       |
| Senza marcatore | 27/07/2012 11.30.37 | 0.15.00 | 67,2      | 86,2        | 49,1        | 76,0      | 71,8      | 69,5       |

| Nome            | LAF50 [dB] | LAF90 [dB] | LAF95 [dB] | LAF99 [dB] |
|-----------------|------------|------------|------------|------------|
| Totale          | 64,4       | 59,9       | 58,7       | 55,2       |
| Senza marcatore | 64,4       | 59,9       | 58,7       | 55,2       |

Comune di Albino (Bg) - Piano di Classificazione Acustica del territorio comunale

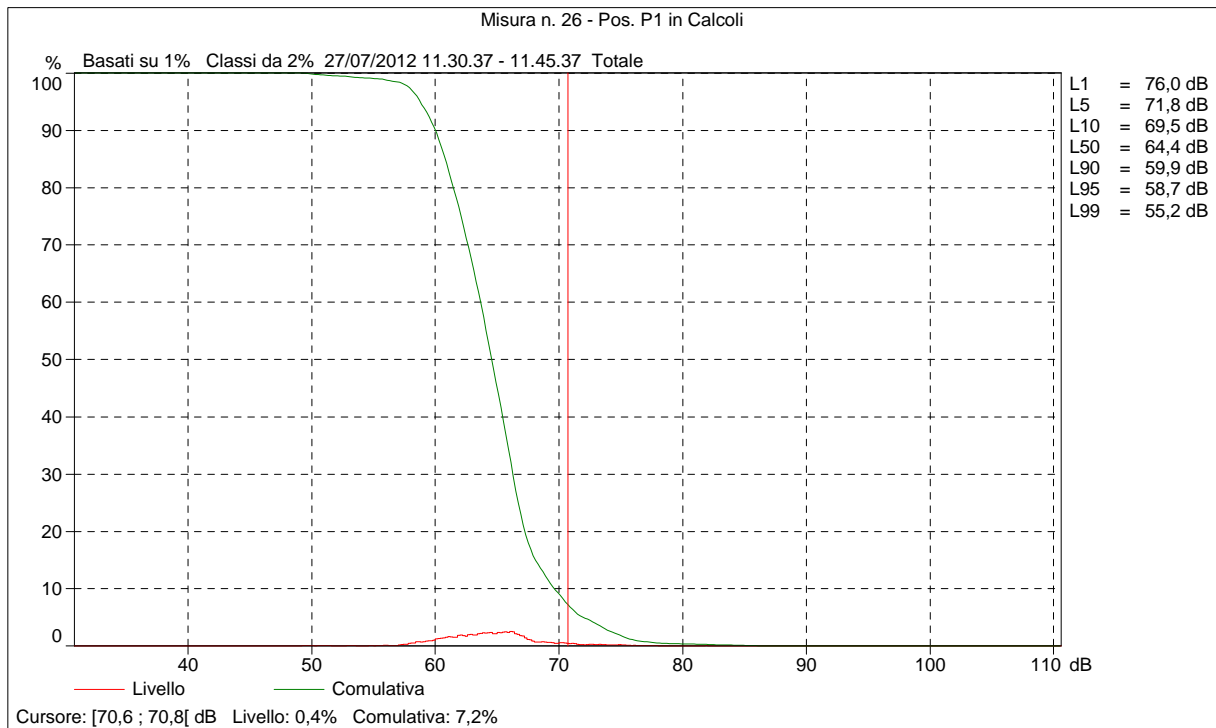
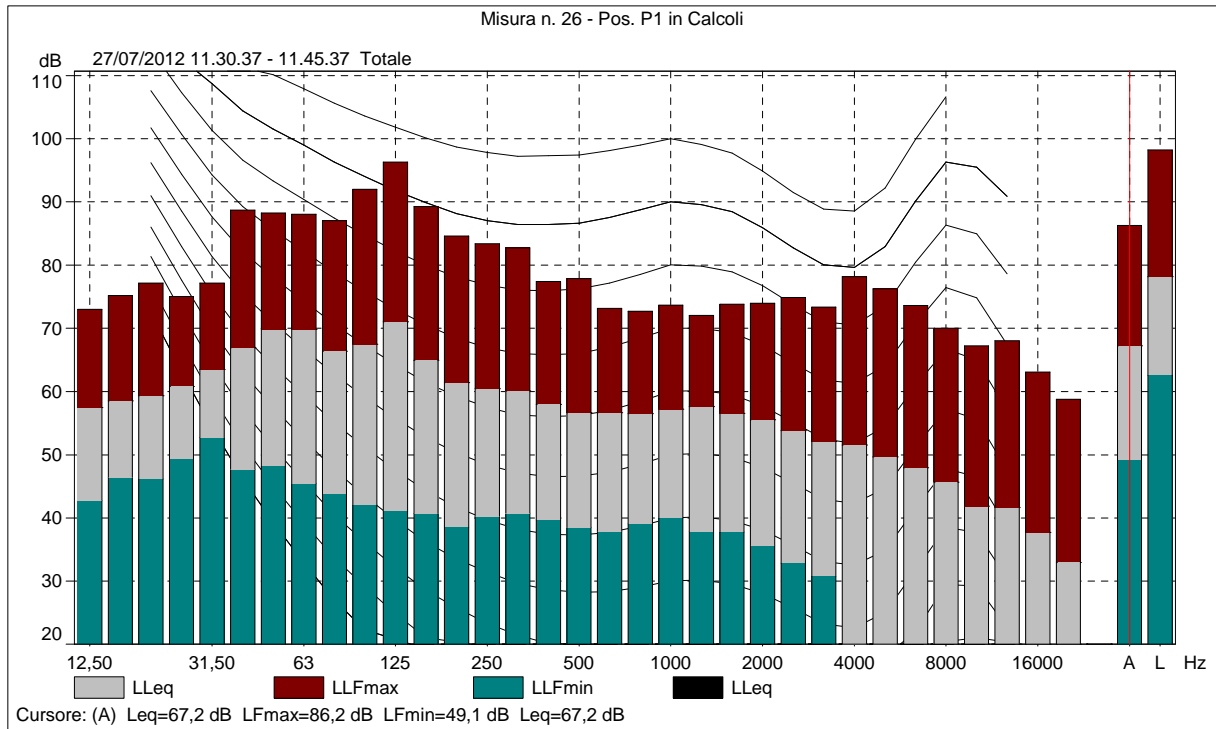

Comune di Albino (Bg) - Piano di Classificazione Acustica del territorio comunale

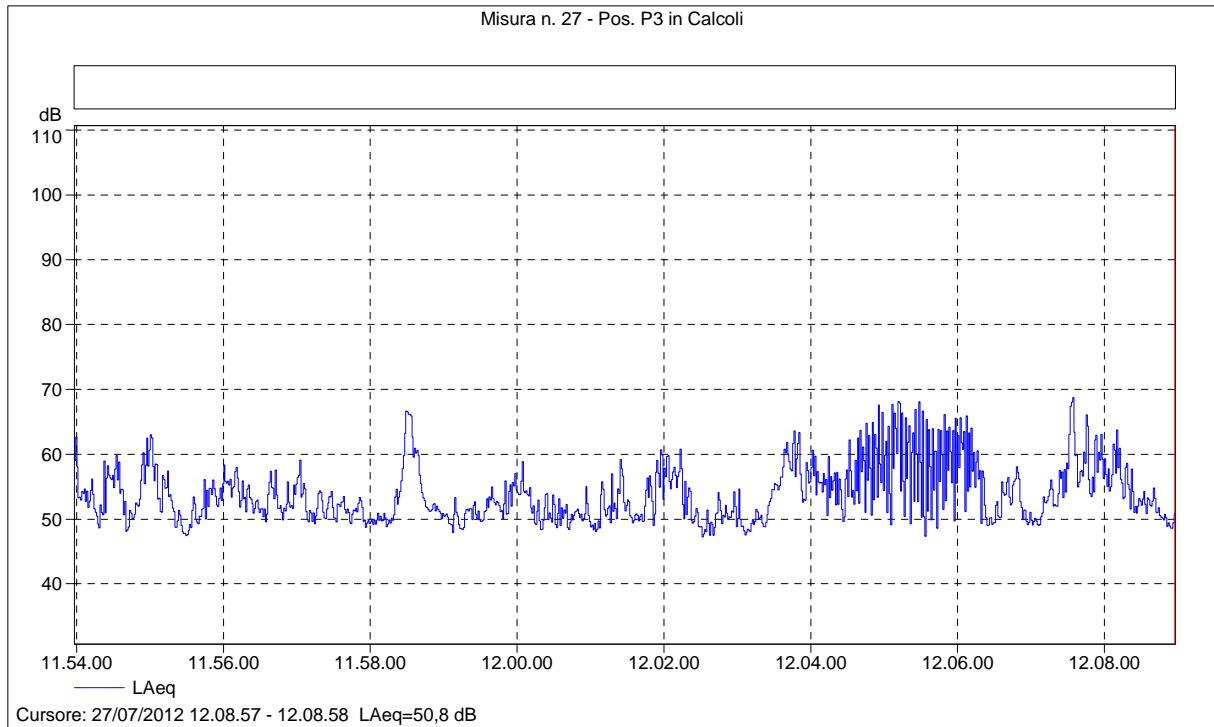

Misura n. 27 - Pos. P3 in Calcoli

| Nome            | Ora inizio          | Durata  | LAeq [dB] | LAFmax [dB] | LAFmin [dB] | LAF1 [dB] | LAF5 [dB] | LAF10 [dB] |
|-----------------|---------------------|---------|-----------|-------------|-------------|-----------|-----------|------------|
| Totale          | 27/07/2012 11.53.58 | 0.15.00 | 56,9      | 73,7        | 46,2        | 67,6      | 62,6      | 59,5       |
| Senza marcatore | 27/07/2012 11.53.58 | 0.15.00 | 56,9      | 73,7        | 46,2        | 67,6      | 62,6      | 59,5       |

| Nome            | LAF50 [dB] | LAF90 [dB] | LAF95 [dB] | LAF99 [dB] |
|-----------------|------------|------------|------------|------------|
| Totale          | 52,4       | 49,1       | 48,5       | 47,6       |
| Senza marcatore | 52,4       | 49,1       | 48,5       | 47,6       |

Comune di Albino (Bg) - Piano di Classificazione Acustica del territorio comunale

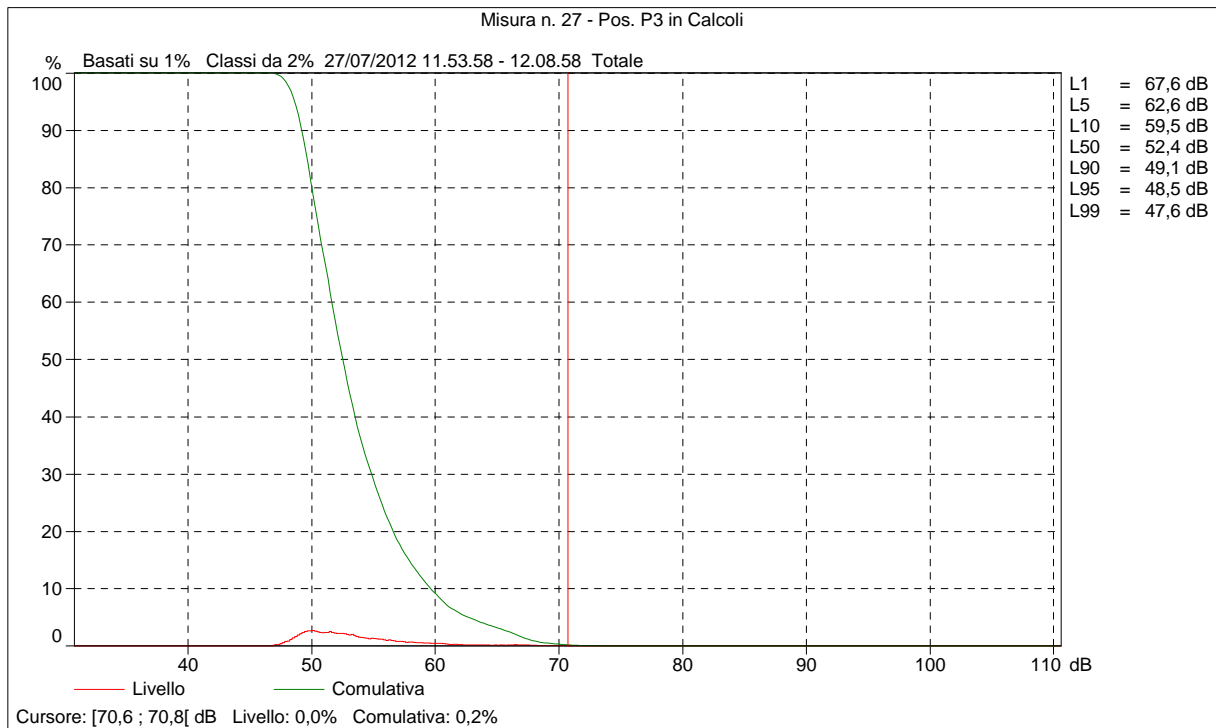
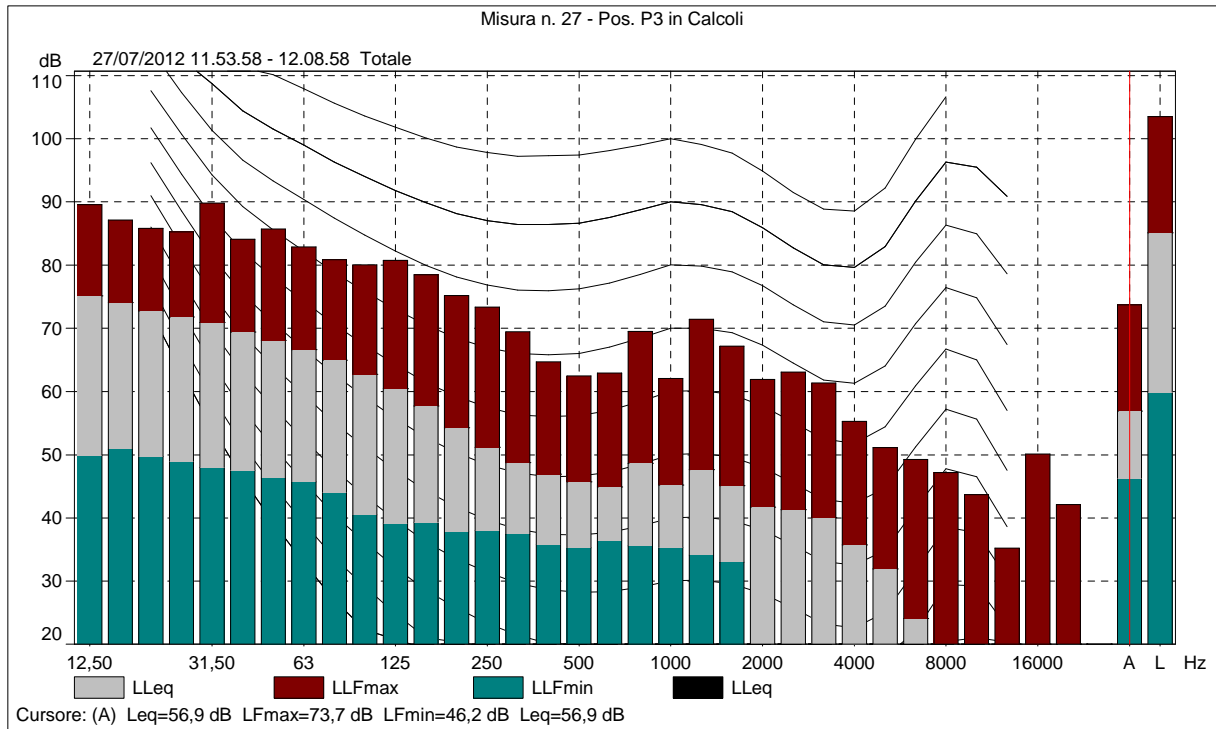

Comune di Albino (Bg) - Piano di Classificazione Acustica del territorio comunale

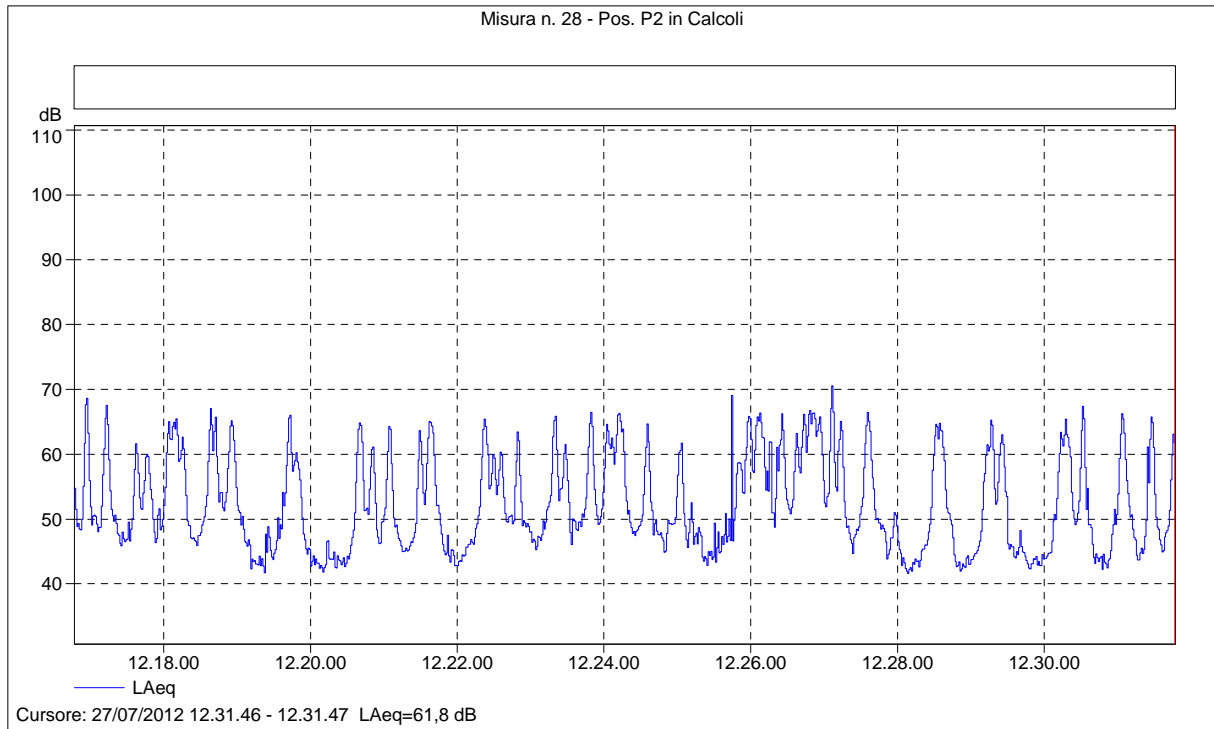

Misura n. 28 - Pos. P2 in Calcoli

| Nome            | Ora inizio          | Durata  | LAeq [dB] | LAFmax [dB] | LAFmin [dB] | LAF1 [dB] | LAF5 [dB] | LAF10 [dB] |
|-----------------|---------------------|---------|-----------|-------------|-------------|-----------|-----------|------------|
| Totale          | 27/07/2012 12.16.47 | 0.15.00 | 58,1      | 74,0        | 41,2        | 67,0      | 65,0      | 63,4       |
| Senza marcatore | 27/07/2012 12.16.47 | 0.15.00 | 58,1      | 74,0        | 41,2        | 67,0      | 65,0      | 63,4       |

| Nome            | LAF50 [dB] | LAF90 [dB] | LAF95 [dB] | LAF99 [dB] |
|-----------------|------------|------------|------------|------------|
| Totale          | 50,2       | 43,6       | 42,9       | 42,0       |
| Senza marcatore | 50,2       | 43,6       | 42,9       | 42,0       |

Comune di Albino (Bg) - Piano di Classificazione Acustica del territorio comunale

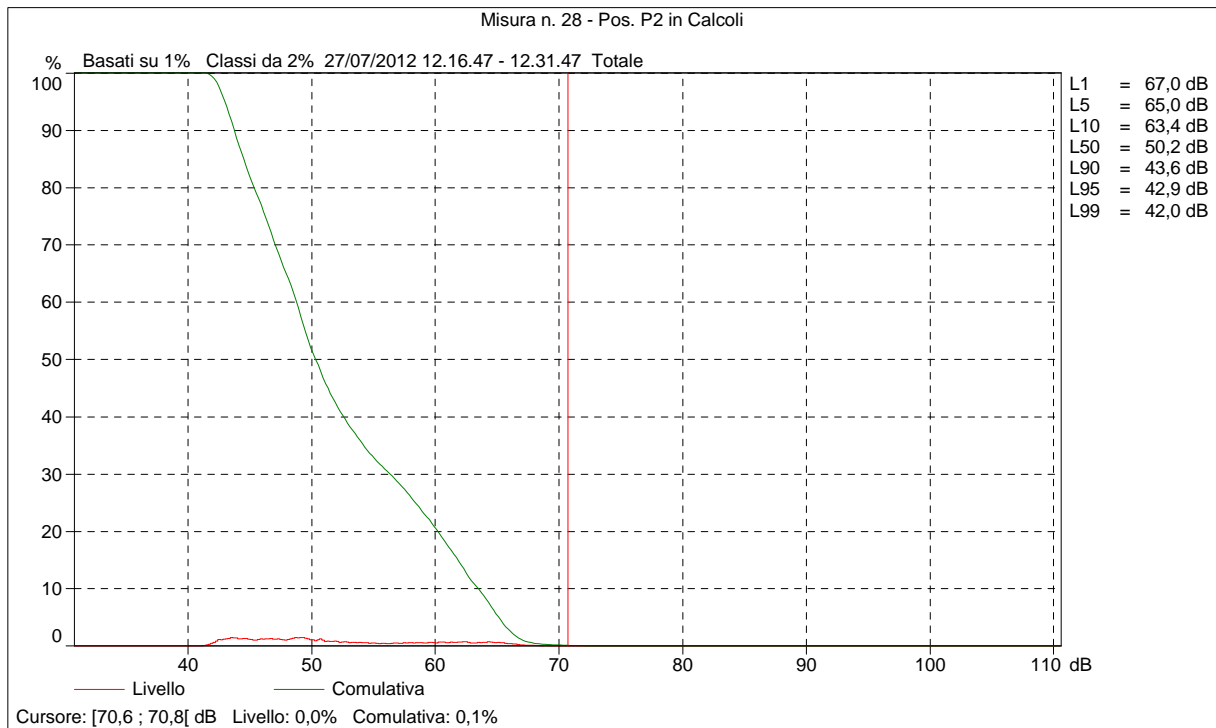
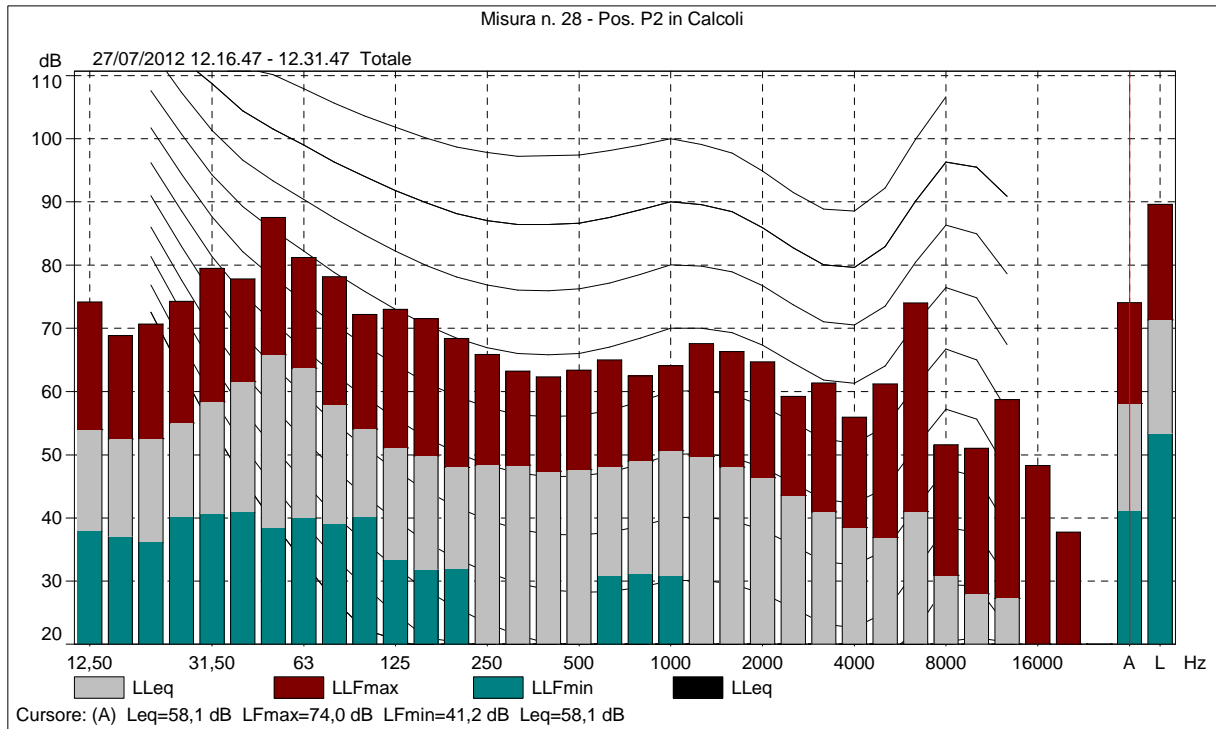



Comune di Albino (Bg) - Piano di Classificazione Acustica del territorio comunale

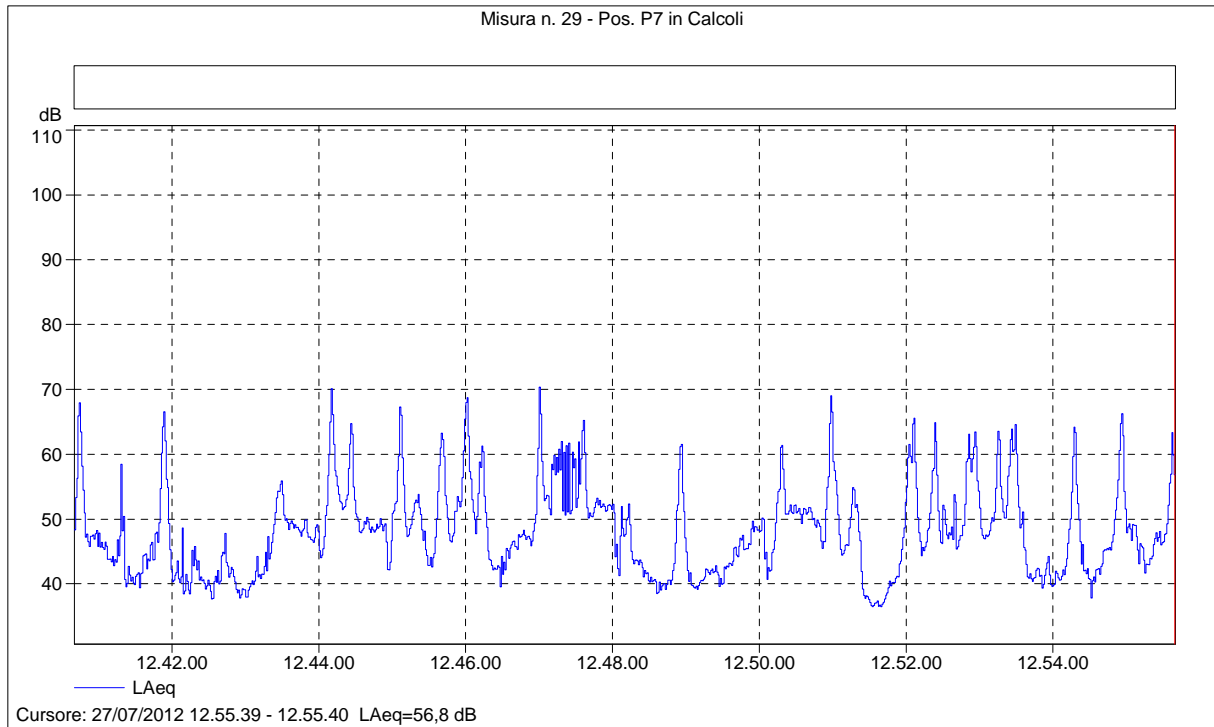

Misura n. 29 - Pos. P7 in Calcoli

| Nome            | Ora inizio          | Durata  | LAeq [dB] | LAFmax [dB] | LAFmin [dB] | LAF1 [dB] | LAF5 [dB] | LAF10 [dB] |
|-----------------|---------------------|---------|-----------|-------------|-------------|-----------|-----------|------------|
| Totale          | 27/07/2012 12.40.40 | 0.15.00 | 54,9      | 71,9        | 35,8        | 66,8      | 61,9      | 58,1       |
| Senza marcatore | 27/07/2012 12.40.40 | 0.15.00 | 54,9      | 71,9        | 35,8        | 66,8      | 61,9      | 58,1       |

| Nome            | LAF50 [dB] | LAF90 [dB] | LAF95 [dB] | LAF99 [dB] |
|-----------------|------------|------------|------------|------------|
| Totale          | 47,3       | 40,1       | 39,1       | 37,0       |
| Senza marcatore | 47,3       | 40,1       | 39,1       | 37,0       |

Comune di Albino (Bg) - Piano di Classificazione Acustica del territorio comunale

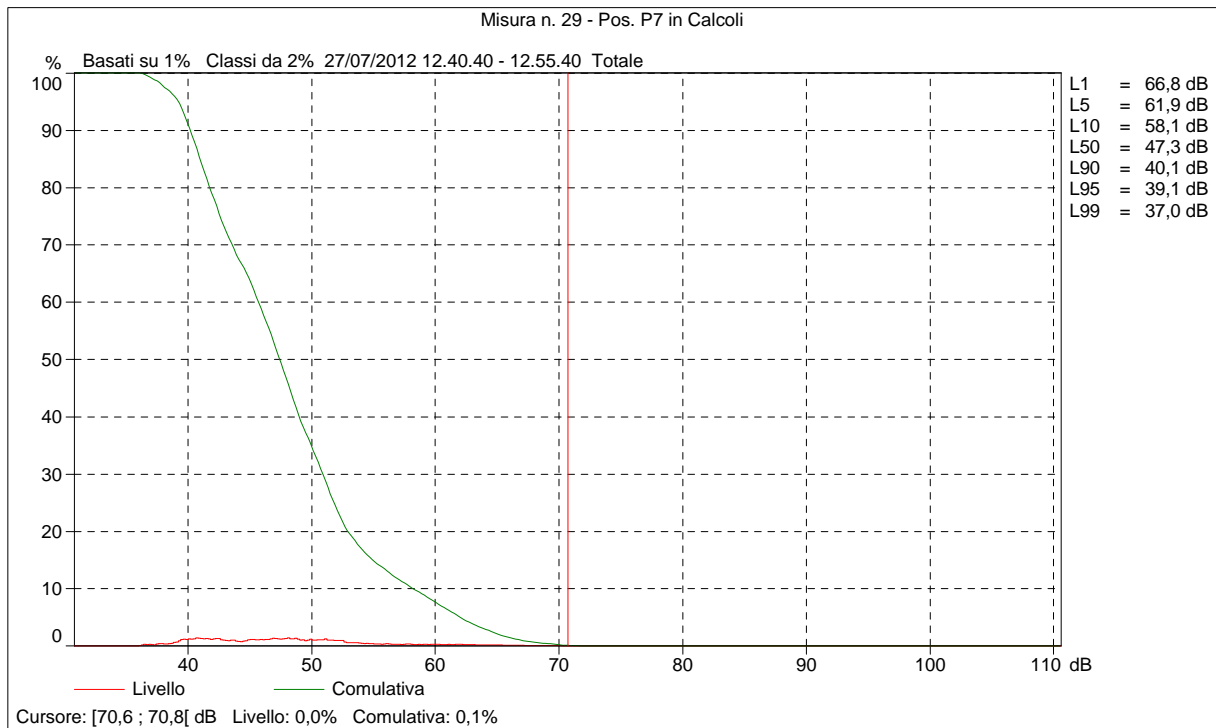
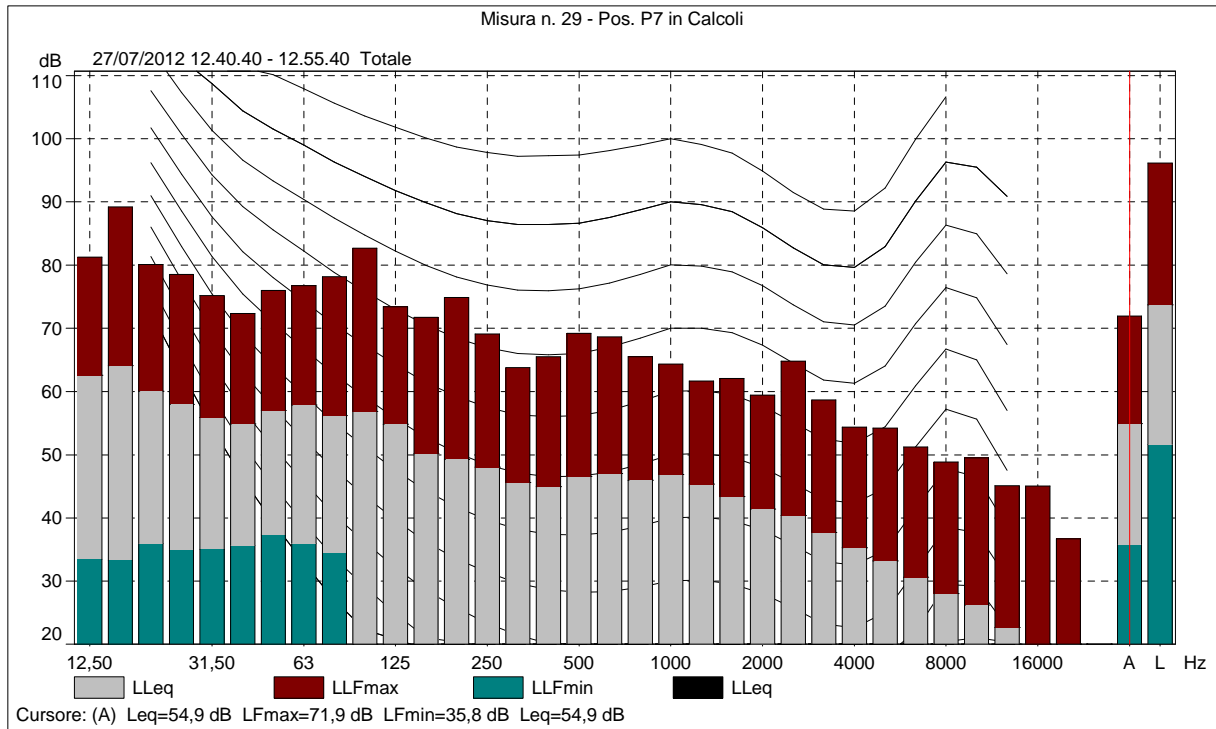

Comune di Albino (Bg) - Piano di Classificazione Acustica del territorio comunale

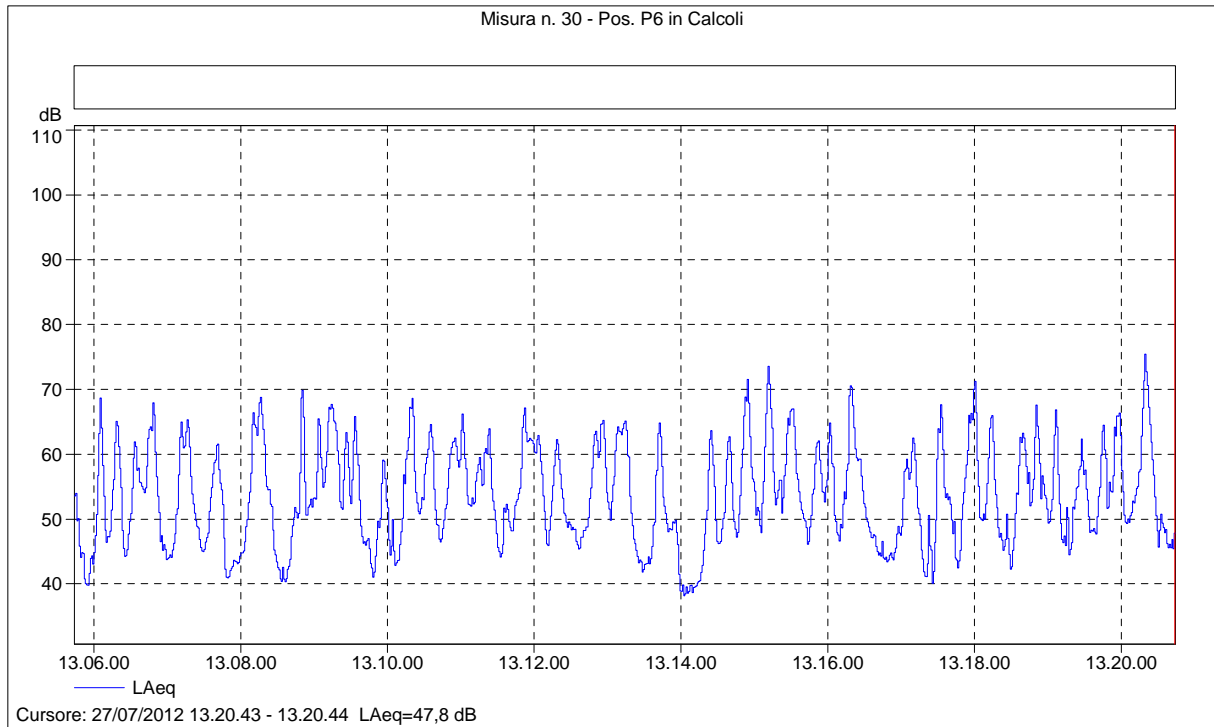

Misura n. 30 - Pos. P6 in Calcoli

| Nome            | Ora inizio          | Durata  | LAeq [dB] | LAFmax [dB] | LAFmin [dB] | LAF1 [dB] | LAF5 [dB] | LAF10 [dB] |
|-----------------|---------------------|---------|-----------|-------------|-------------|-----------|-----------|------------|
| Totale          | 27/07/2012 13.05.44 | 0.15.00 | 59,9      | 76,5        | 37,1        | 70,4      | 66,2      | 64,2       |
| Senza marcatore | 27/07/2012 13.05.44 | 0.15.00 | 59,9      | 76,5        | 37,1        | 70,4      | 66,2      | 64,2       |

| Nome            | LAF50 [dB] | LAF90 [dB] | LAF95 [dB] | LAF99 [dB] |
|-----------------|------------|------------|------------|------------|
| Totale          | 52,7       | 43,8       | 42,2       | 39,4       |
| Senza marcatore | 52,7       | 43,8       | 42,2       | 39,4       |

Comune di Albino (Bg) - Piano di Classificazione Acustica del territorio comunale

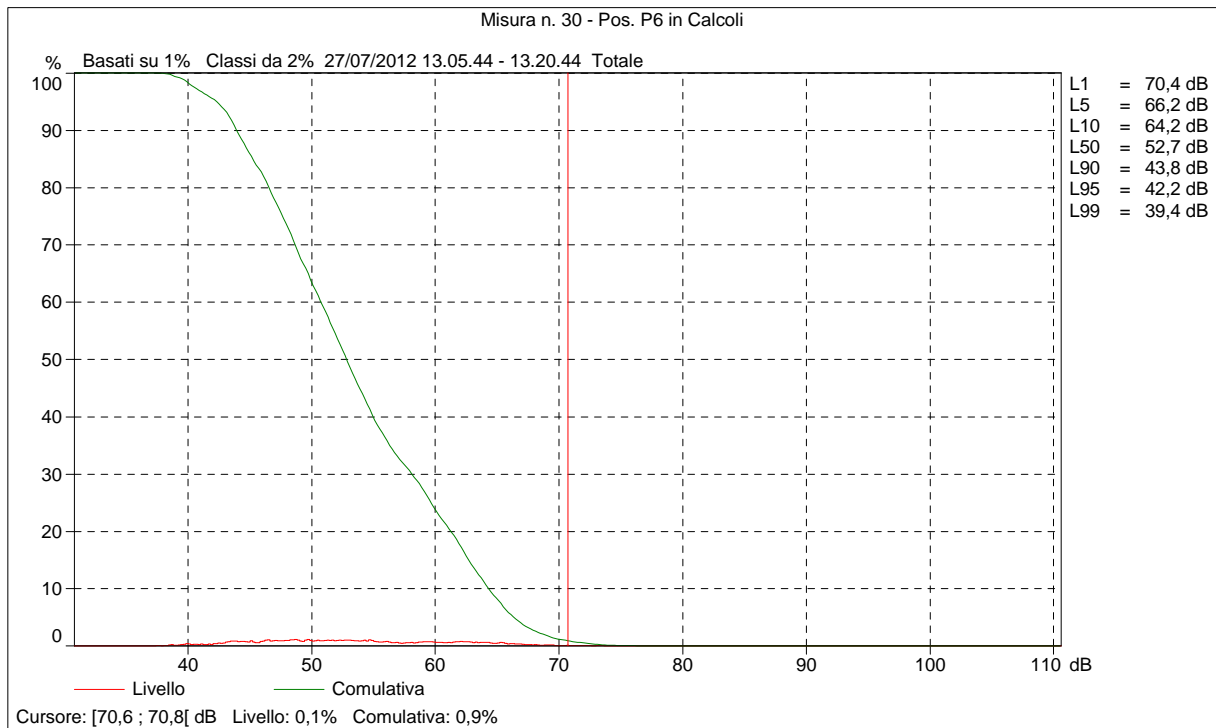
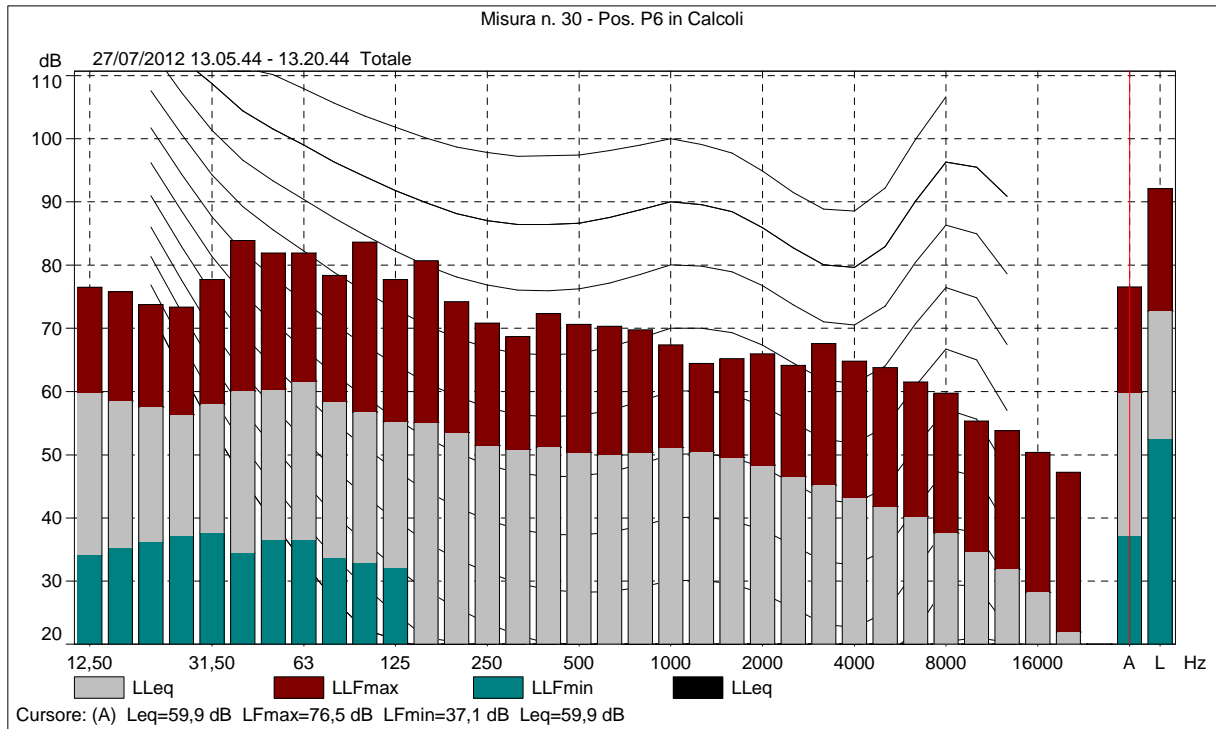

Comune di Albino (Bg) - Piano di Classificazione Acustica del territorio comunale

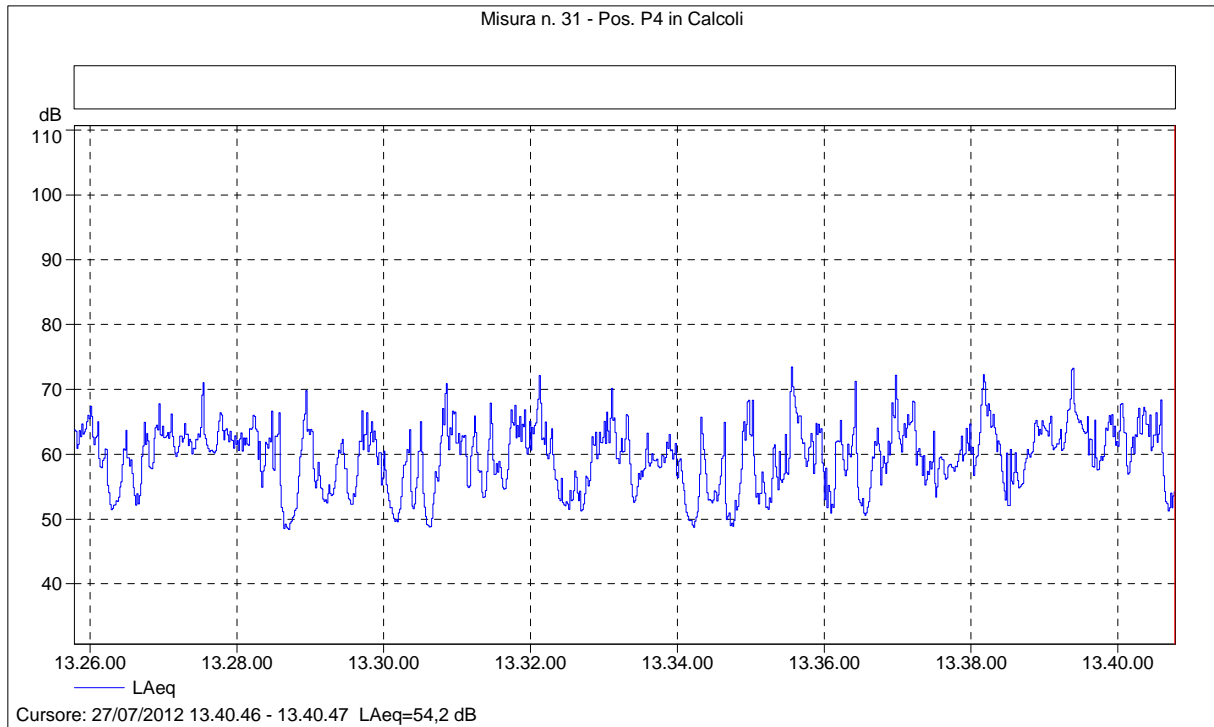

Misura n. 31 - Pos. P4 in Calcoli

| Nome            | Ora inizio          | Durata  | LAeq [dB] | LAFmax [dB] | LAFmin [dB] | LAF1 [dB] | LAF5 [dB] | LAF10 [dB] |
|-----------------|---------------------|---------|-----------|-------------|-------------|-----------|-----------|------------|
| Totale          | 27/07/2012 13.25.47 | 0.15.00 | 62,2      | 75,4        | 48,0        | 70,7      | 67,1      | 65,4       |
| Senza marcatore | 27/07/2012 13.25.47 | 0.15.00 | 62,2      | 75,4        | 48,0        | 70,7      | 67,1      | 65,4       |
|                 |                     |         |           |             |             |           |           |            |

| Nome            | LAF50 [dB] | LAF90 [dB] | LAF95 [dB] | LAF99 [dB] |
|-----------------|------------|------------|------------|------------|
| Totale          | 60,0       | 52,5       | 51,1       | 49,0       |
| Senza marcatore | 60,0       | 52,5       | 51,1       | 49,0       |
|                 |            |            |            |            |

Comune di Albino (Bg) - Piano di Classificazione Acustica del territorio comunale

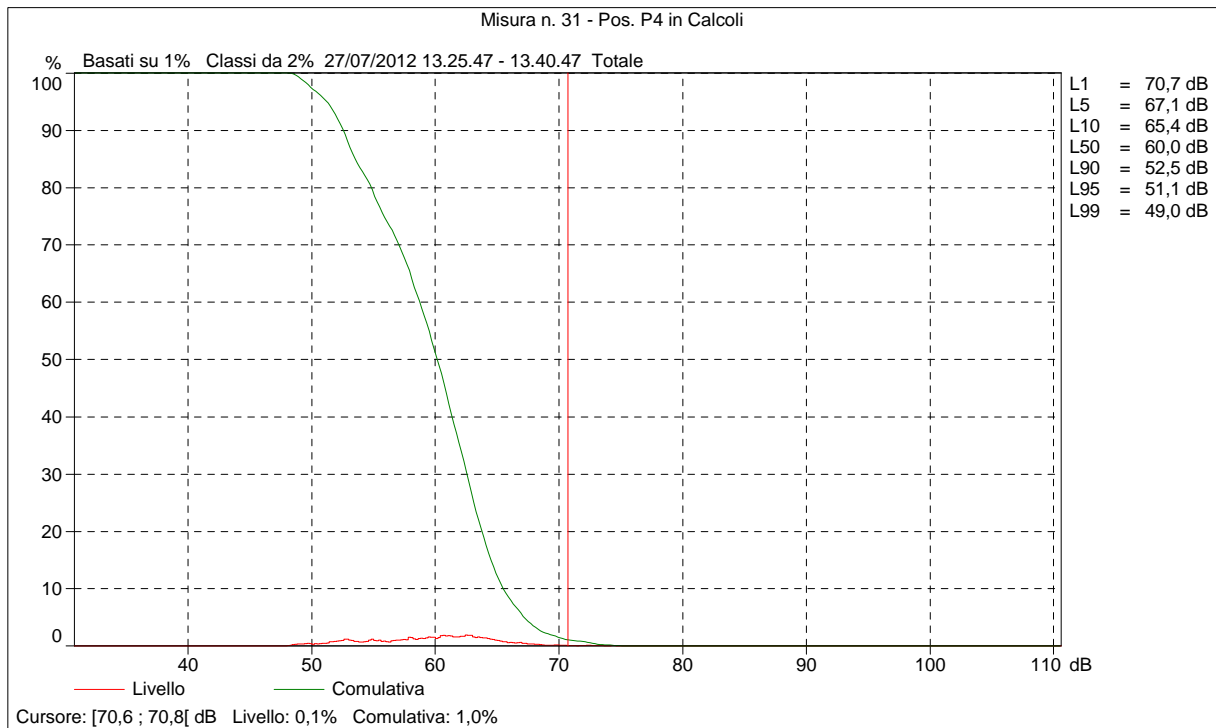
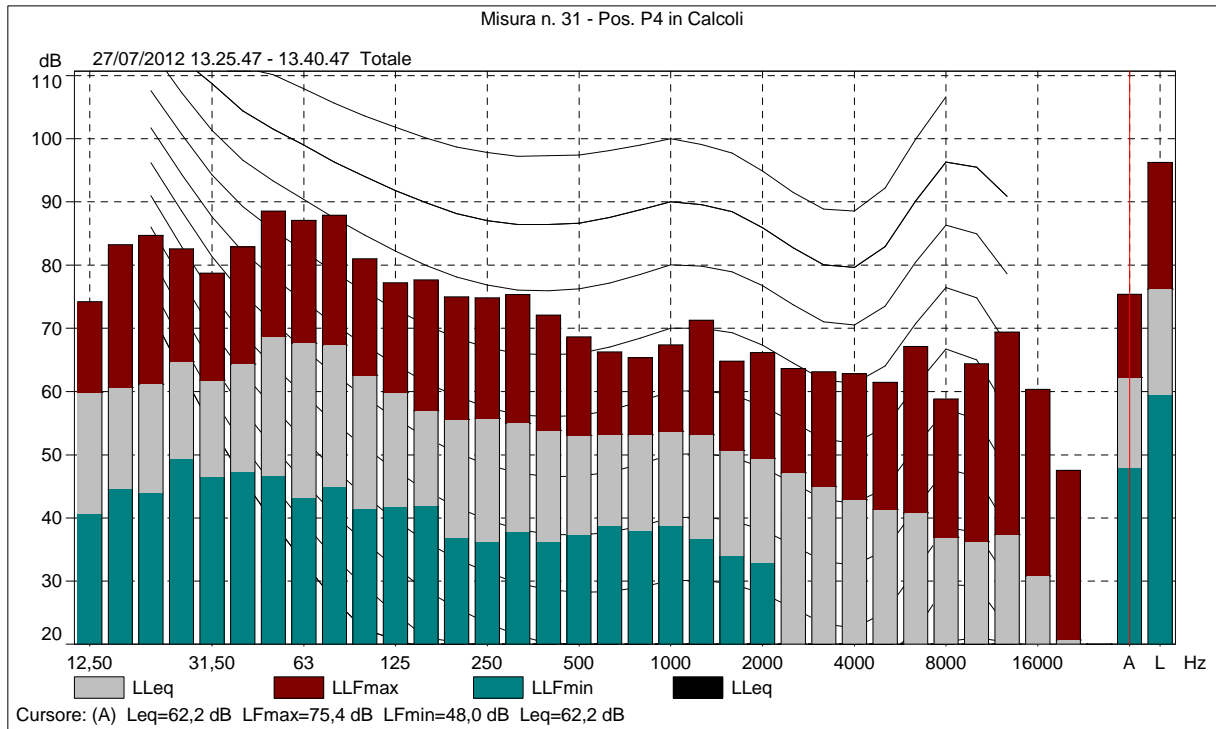

Comune di Albino (Bg) - Piano di Classificazione Acustica del territorio comunale

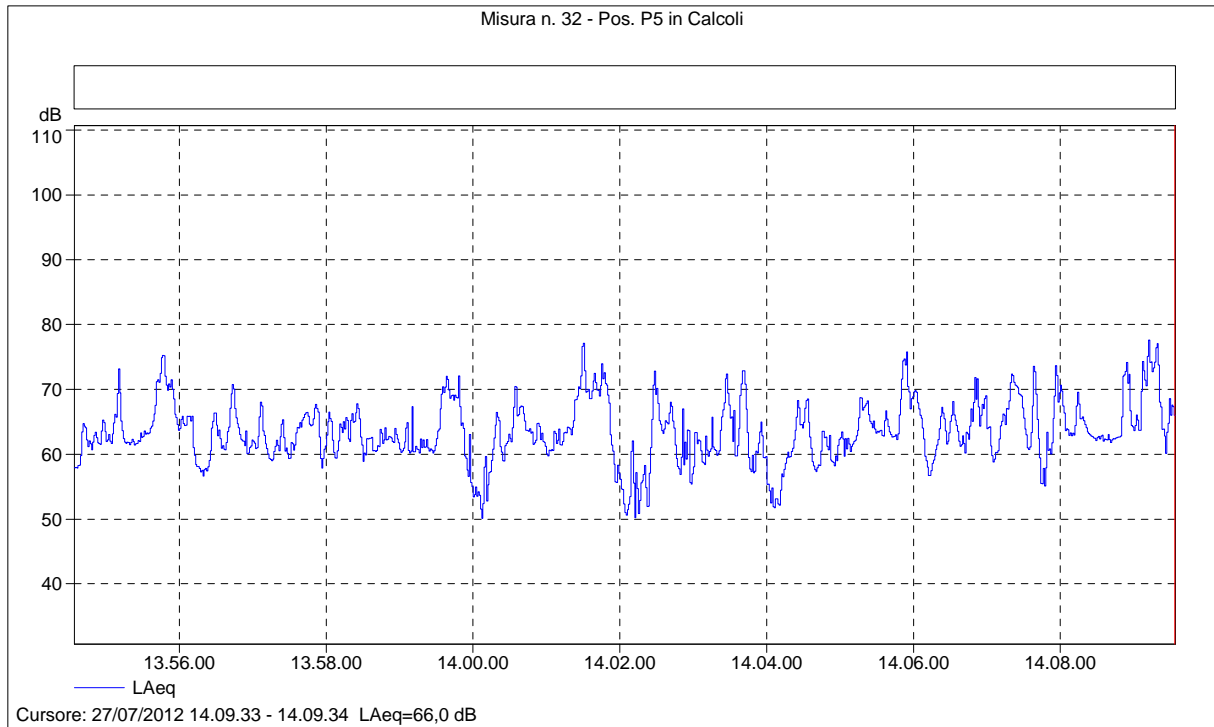

Misura n. 32 - Pos. P5 in Calcoli

| Nome            | Ora inizio          | Durata  | LAeq [dB] | LAFmax [dB] | LAFmin [dB] | LAF1 [dB] | LAF5 [dB] | LAF10 [dB] |
|-----------------|---------------------|---------|-----------|-------------|-------------|-----------|-----------|------------|
| Totale          | 27/07/2012 13.54.34 | 0.15.00 | 66,1      | 78,8        | 48,3        | 75,2      | 71,7      | 69,9       |
| Senza marcatore | 27/07/2012 13.54.34 | 0.15.00 | 66,1      | 78,8        | 48,3        | 75,2      | 71,7      | 69,9       |

| Nome            | LAF50 [dB] | LAF90 [dB] | LAF95 [dB] | LAF99 [dB] |
|-----------------|------------|------------|------------|------------|
| Totale          | 63,0       | 57,9       | 55,6       | 51,6       |
| Senza marcatore | 63,0       | 57,9       | 55,6       | 51,6       |

Comune di Albino (Bg) - Piano di Classificazione Acustica del territorio comunale

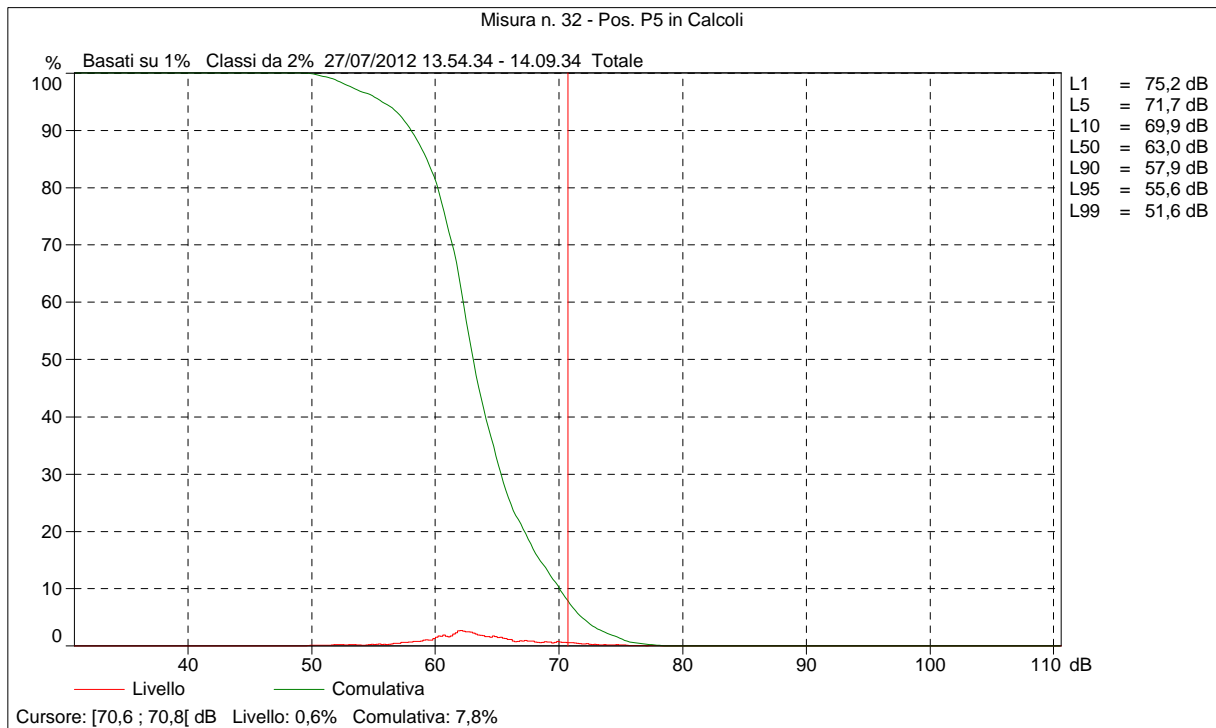
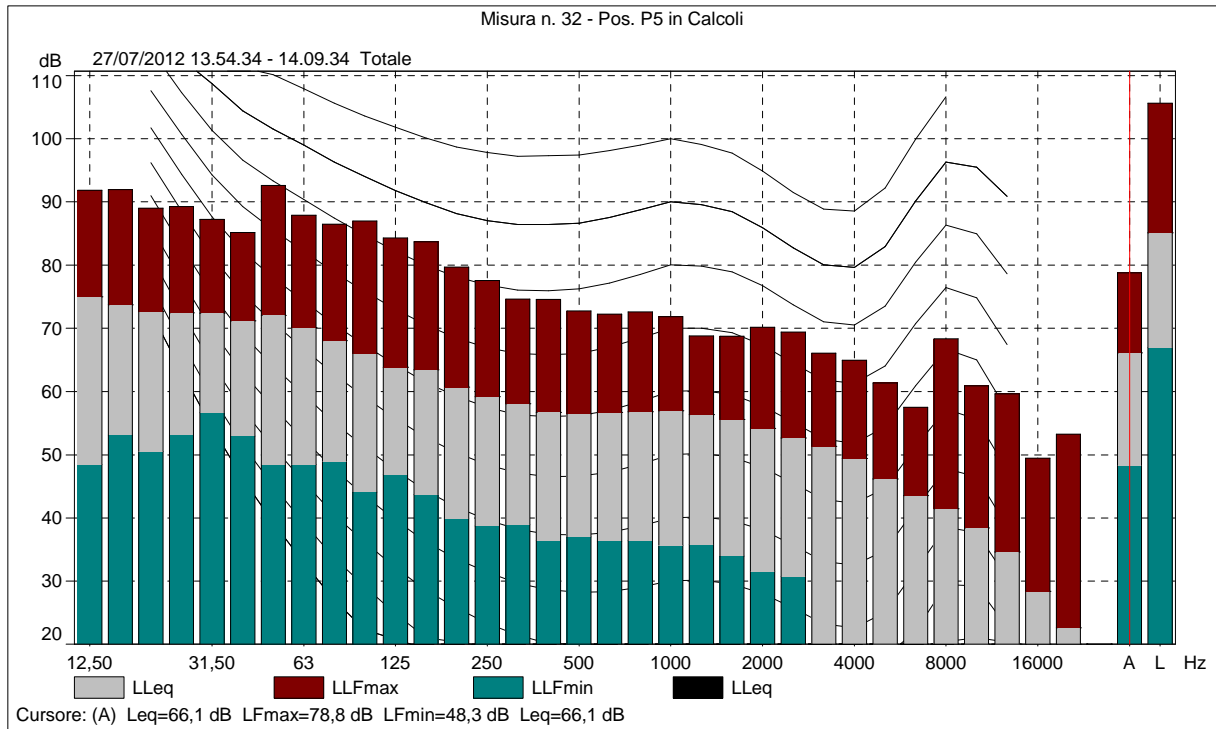



Comune di Albino (Bg) - Piano di Classificazione Acustica del territorio comunale

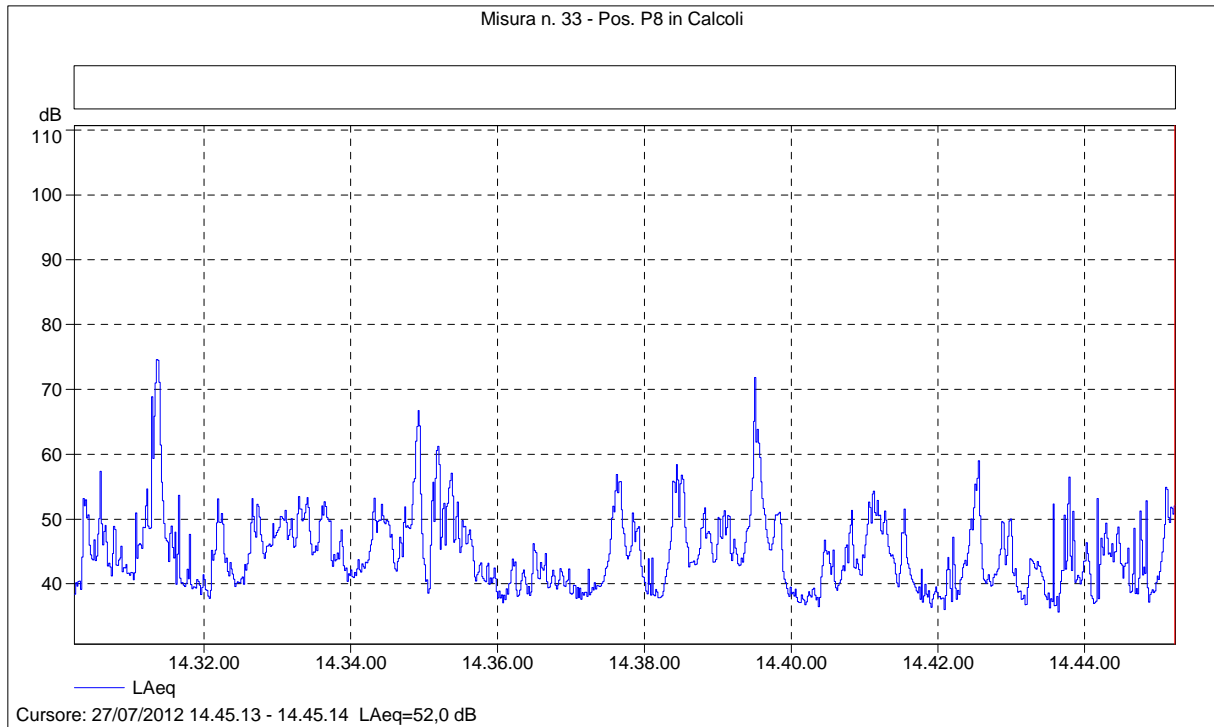

Misura n. 33 - Pos. P8 in Calcoli

| Nome            | Ora inizio          | Durata  | LAeq [dB] | LAFmax [dB] | LAFmin [dB] | LAF1 [dB] | LAF5 [dB] | LAF10 [dB] |
|-----------------|---------------------|---------|-----------|-------------|-------------|-----------|-----------|------------|
| Totale          | 27/07/2012 14.30.14 | 0.15.00 | 53,1      | 79,3        | 34,7        | 63,2      | 55,0      | 51,9       |
| Senza marcatore | 27/07/2012 14.30.14 | 0.15.00 | 53,1      | 79,3        | 34,7        | 63,2      | 55,0      | 51,9       |
|                 |                     |         |           |             |             |           |           |            |

| Nome            | LAF50 [dB] | LAF90 [dB] | LAF95 [dB] | LAF99 [dB] |
|-----------------|------------|------------|------------|------------|
| Totale          | 43,5       | 38,3       | 37,6       | 36,5       |
| Senza marcatore | 43,5       | 38,3       | 37,6       | 36,5       |
|                 |            |            |            |            |

Comune di Albino (Bg) - Piano di Classificazione Acustica del territorio comunale

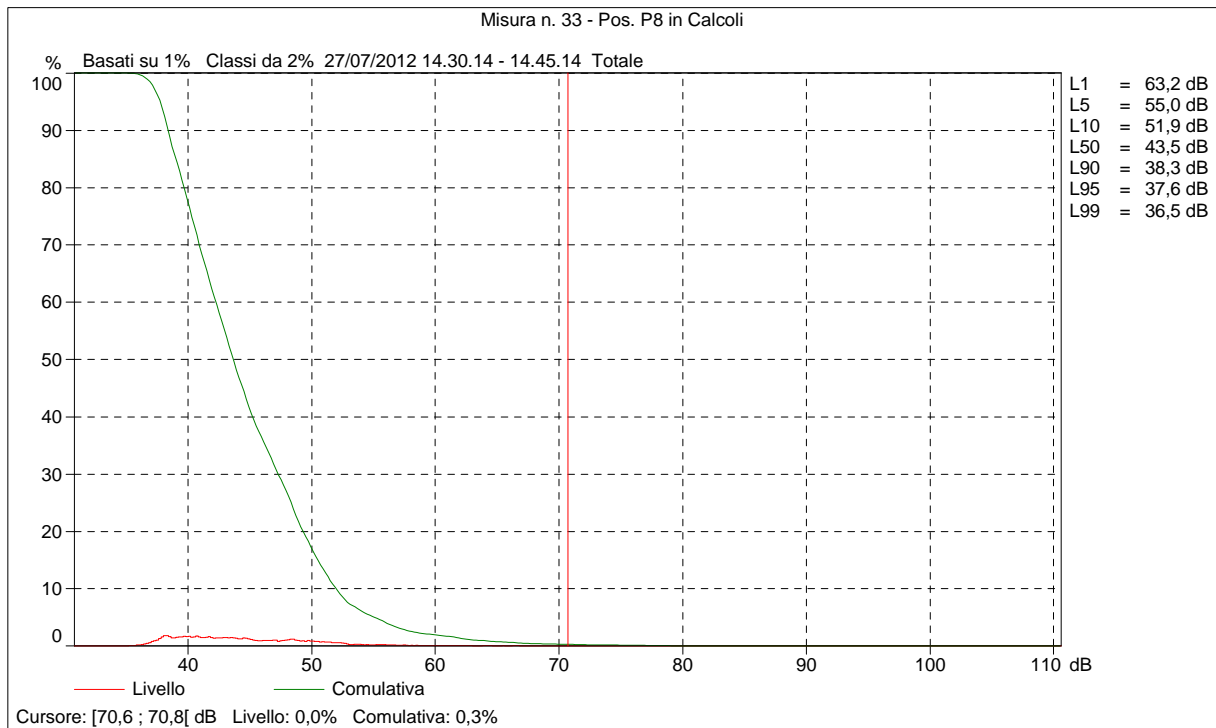
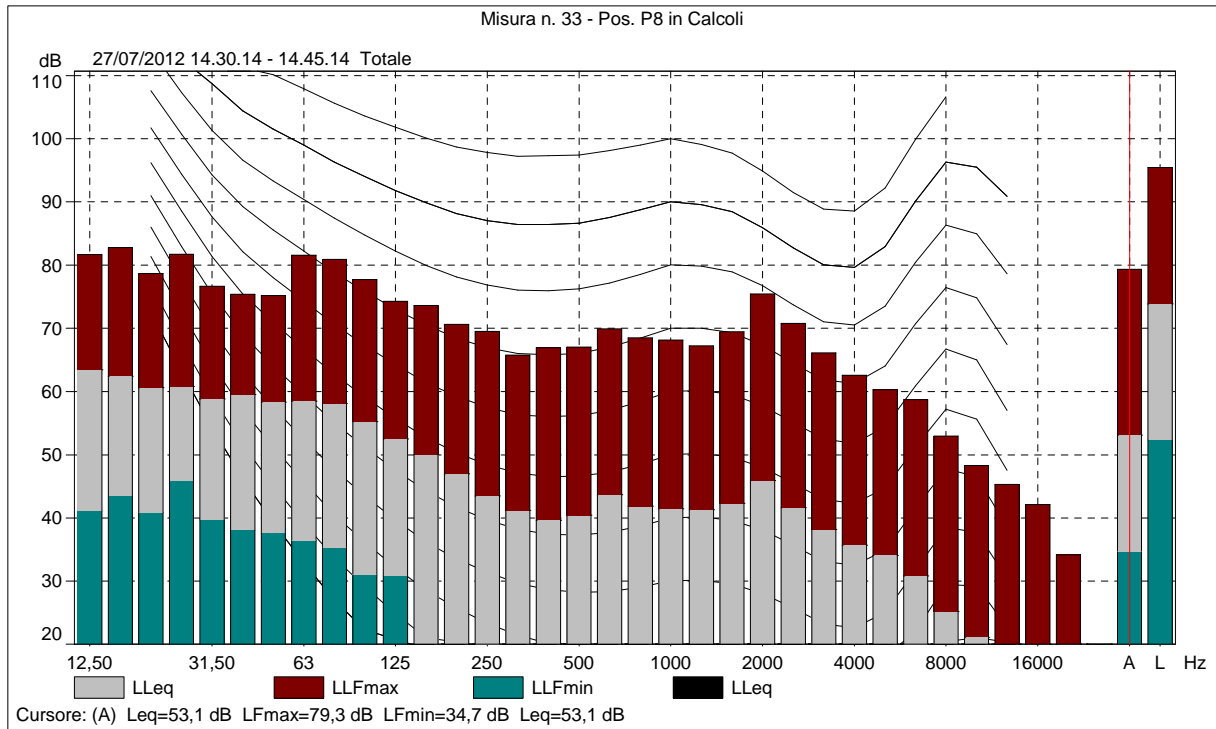

Comune di Albino (Bg) - Piano di Classificazione Acustica del territorio comunale

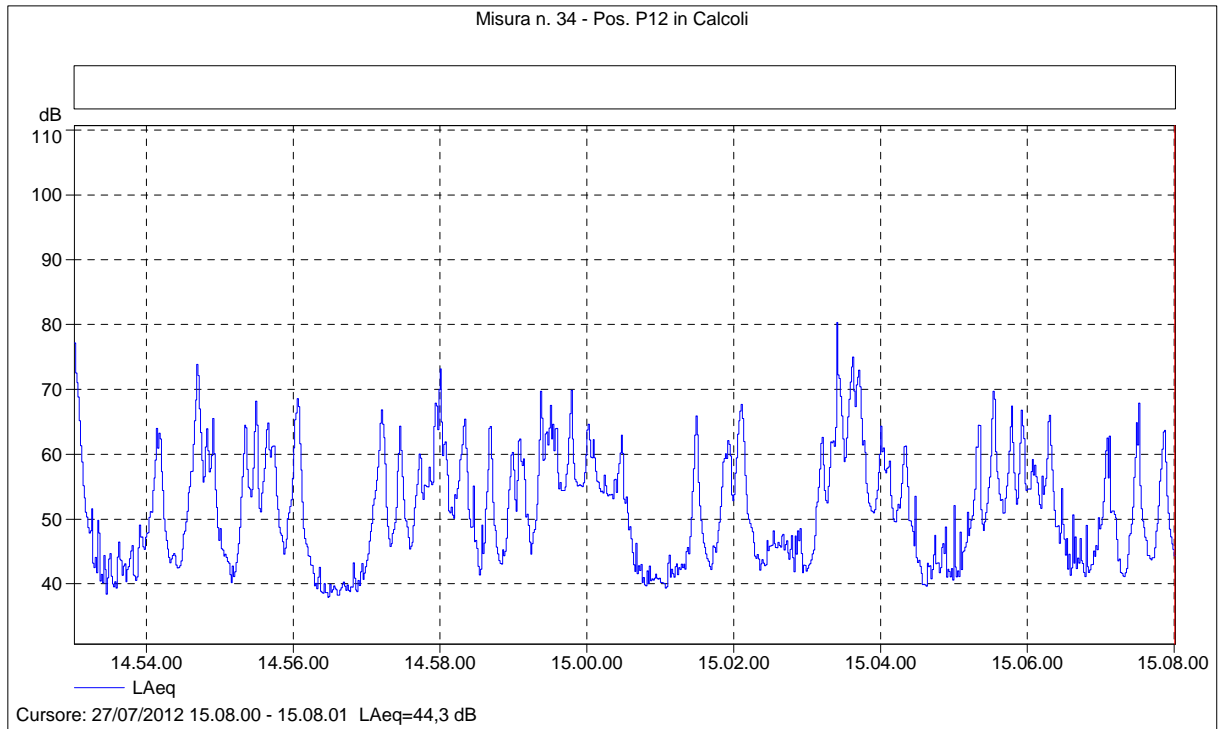

Misura n. 34 - Pos. P12 in Calcoli

| Nome            | Ora inizio          | Durata  | LAeq [dB] | LAFmax [dB] | LAFmin [dB] | LAF1 [dB] | LAF5 [dB] | LAF10 [dB] |
|-----------------|---------------------|---------|-----------|-------------|-------------|-----------|-----------|------------|
| Totale          | 27/07/2012 14.53.01 | 0.15.00 | 60,2      | 86,6        | 37,3        | 71,8      | 65,9      | 63,0       |
| Senza marcatore | 27/07/2012 14.53.01 | 0.15.00 | 60,2      | 86,6        | 37,3        | 71,8      | 65,9      | 63,0       |
|                 |                     |         |           |             |             |           |           |            |

| Nome            | LAF50 [dB] | LAF90 [dB] | LAF95 [dB] | LAF99 [dB] |
|-----------------|------------|------------|------------|------------|
| Totale          | 50,3       | 41,1       | 40,0       | 38,4       |
| Senza marcatore | 50,3       | 41,1       | 40,0       | 38,4       |
|                 |            |            |            |            |

Comune di Albino (Bg) - Piano di Classificazione Acustica del territorio comunale

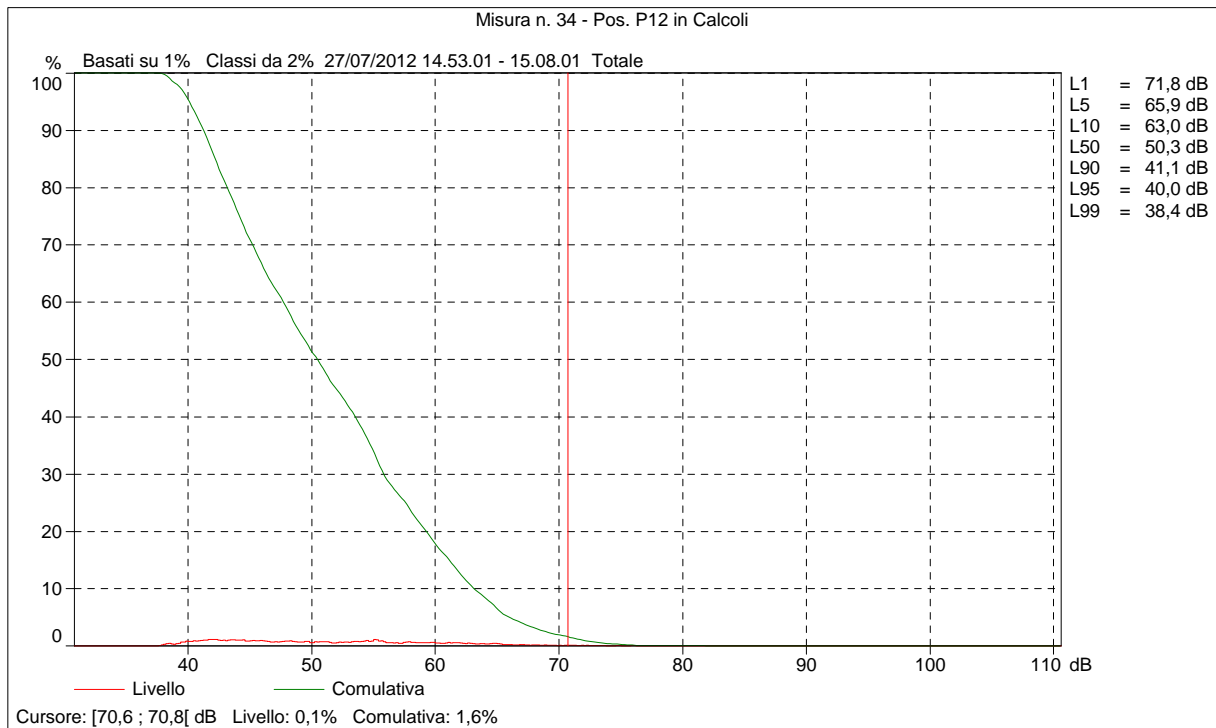
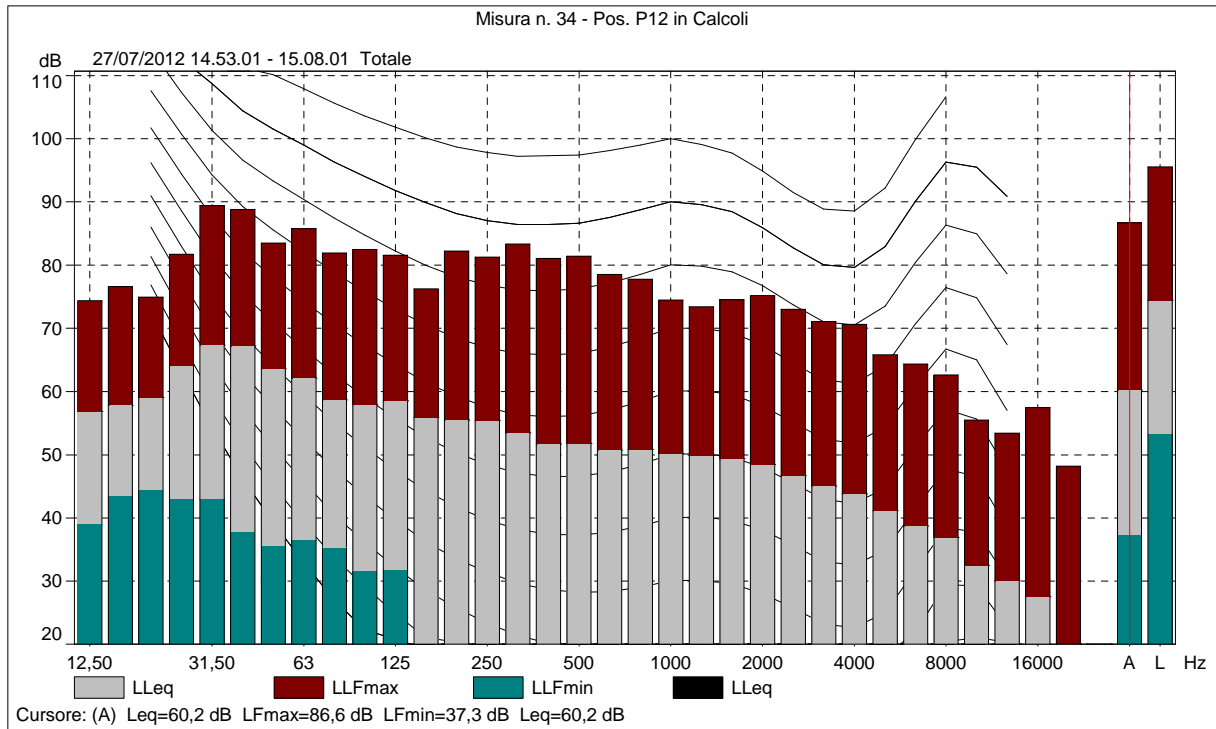

Comune di Albino (Bg) - Piano di Classificazione Acustica del territorio comunale

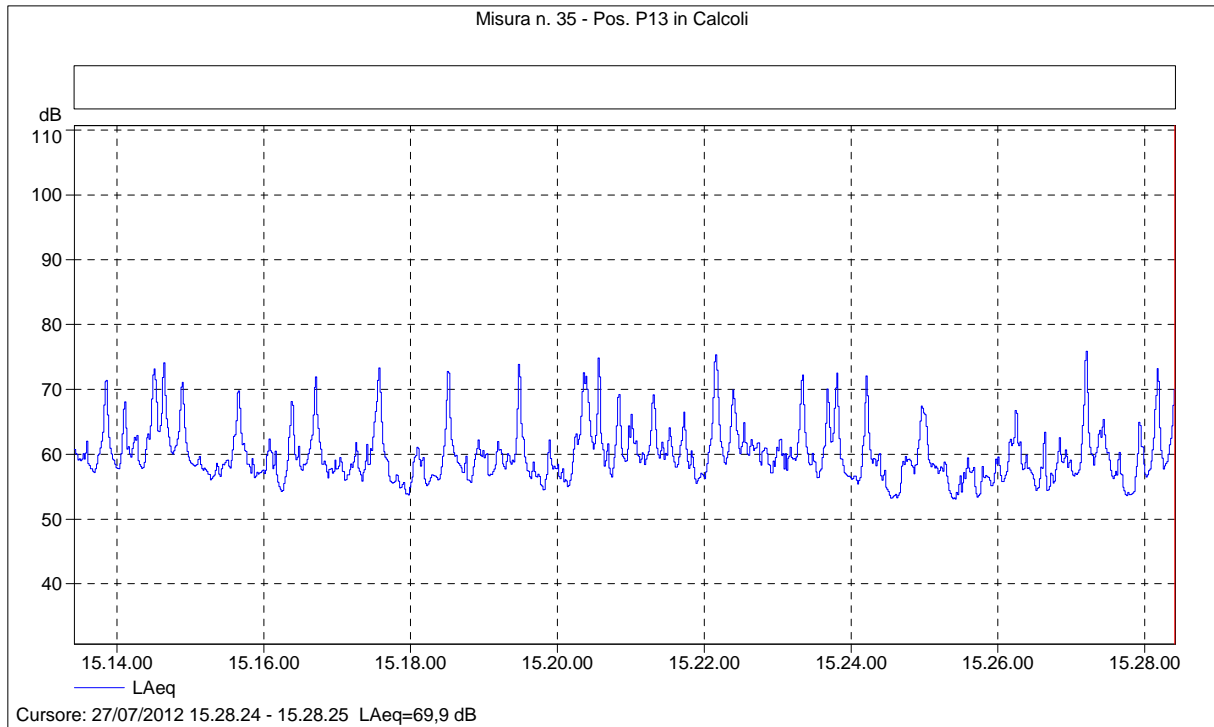

Misura n. 35 - Pos. P13 in Calcoli

| Nome            | Ora inizio          | Durata  | LAeq [dB] | LAFmax [dB] | LAFmin [dB] | LAF1 [dB] | LAF5 [dB] | LAF10 [dB] |
|-----------------|---------------------|---------|-----------|-------------|-------------|-----------|-----------|------------|
| Totale          | 27/07/2012 15.13.25 | 0.15.00 | 62,9      | 78,1        | 52,7        | 73,3      | 69,1      | 65,9       |
| Senza marcatore | 27/07/2012 15.13.25 | 0.15.00 | 62,9      | 78,1        | 52,7        | 73,3      | 69,1      | 65,9       |
|                 |                     |         |           |             |             |           |           |            |

| Nome            | LAF50 [dB] | LAF90 [dB] | LAF95 [dB] | LAF99 [dB] |
|-----------------|------------|------------|------------|------------|
| Totale          | 59,0       | 55,8       | 54,6       | 53,5       |
| Senza marcatore | 59,0       | 55,8       | 54,6       | 53,5       |
|                 |            |            |            |            |

Comune di Albino (Bg) - Piano di Classificazione Acustica del territorio comunale

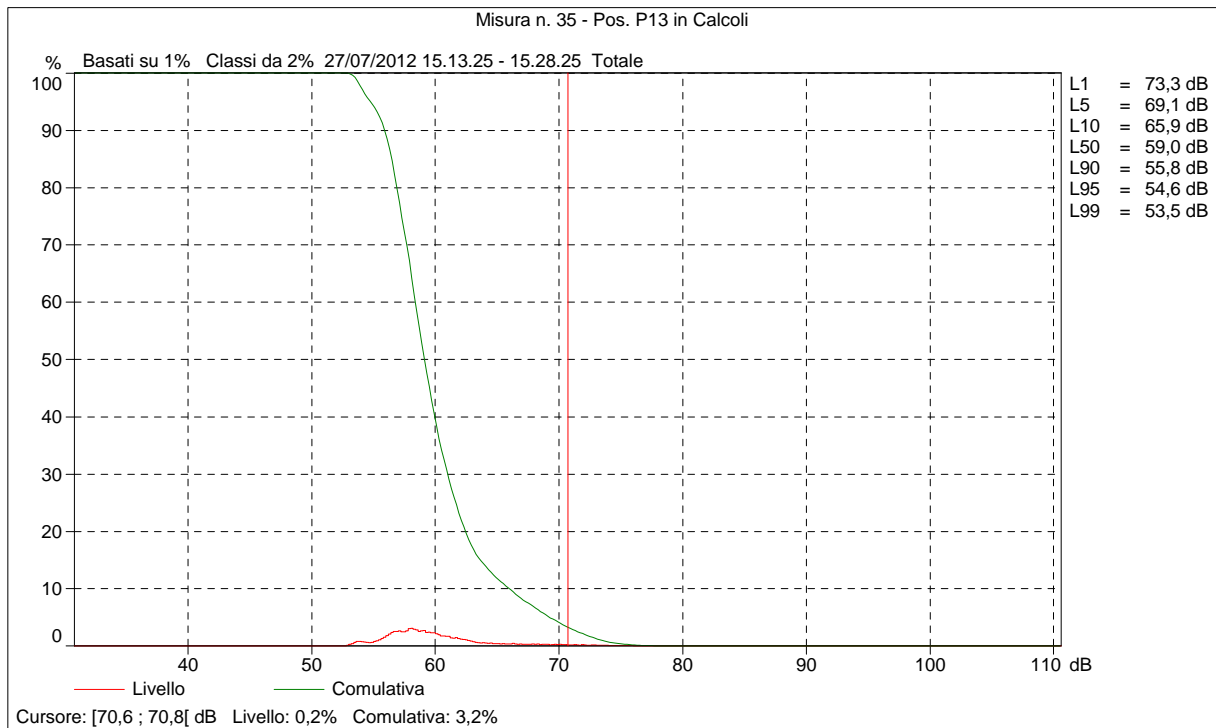
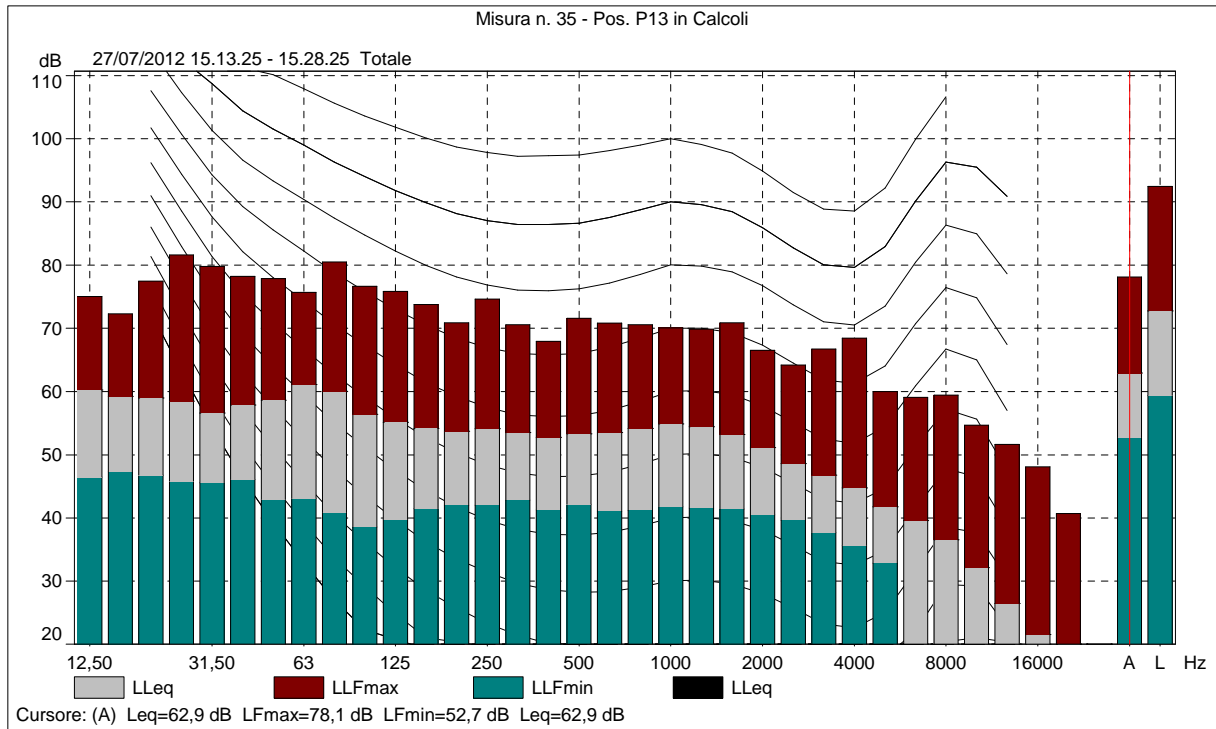

Comune di Albino (Bg) - Piano di Classificazione Acustica del territorio comunale

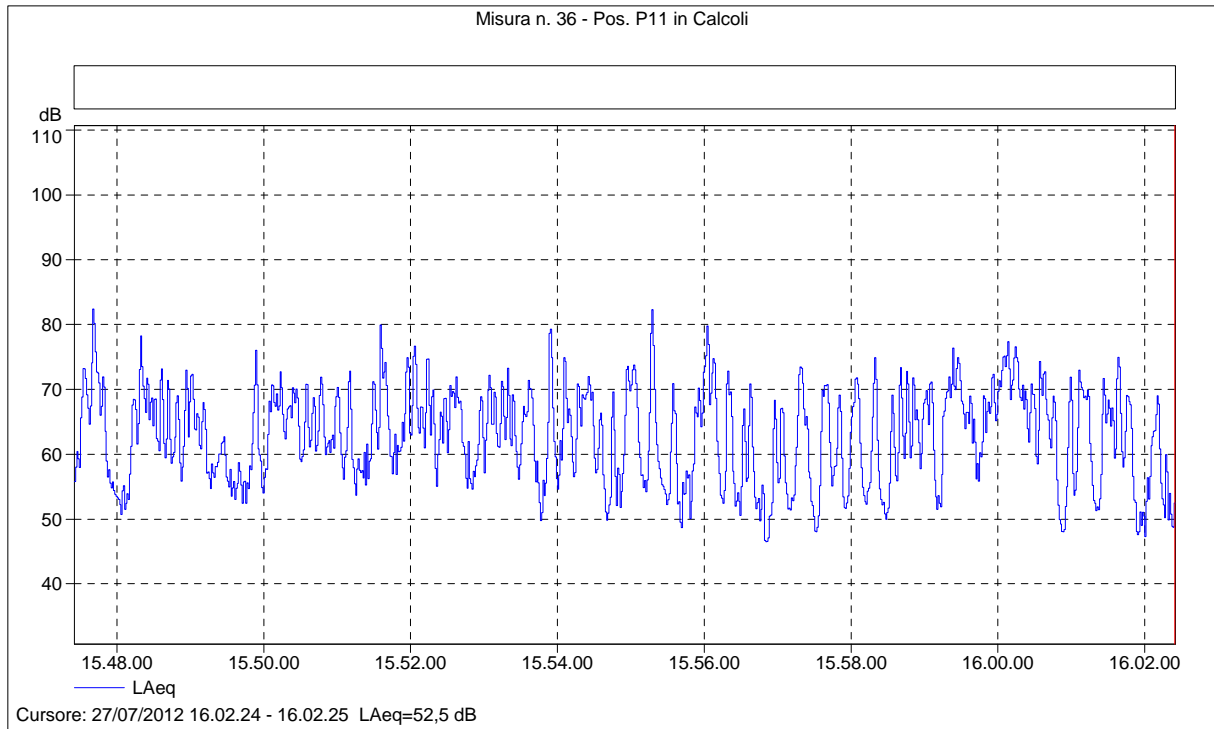

Misura n. 36 - Pos. P11 in Calcoli

| Nome            | Ora inizio          | Durata  | LAeq [dB] | LAFmax [dB] | LAFmin [dB] | LAF1 [dB] | LAF5 [dB] | LAF10 [dB] |
|-----------------|---------------------|---------|-----------|-------------|-------------|-----------|-----------|------------|
| Totale          | 27/07/2012 15.47.25 | 0.15.00 | 68,0      | 83,7        | 45,4        | 77,7      | 73,6      | 71,8       |
| Senza marcatore | 27/07/2012 15.47.25 | 0.15.00 | 68,0      | 83,7        | 45,4        | 77,7      | 73,6      | 71,8       |

| Nome            | LAF50 [dB] | LAF90 [dB] | LAF95 [dB] | LAF99 [dB] |
|-----------------|------------|------------|------------|------------|
| Totale          | 62,8       | 52,6       | 51,0       | 47,9       |
| Senza marcatore | 62,8       | 52,6       | 51,0       | 47,9       |

Comune di Albino (Bg) - Piano di Classificazione Acustica del territorio comunale

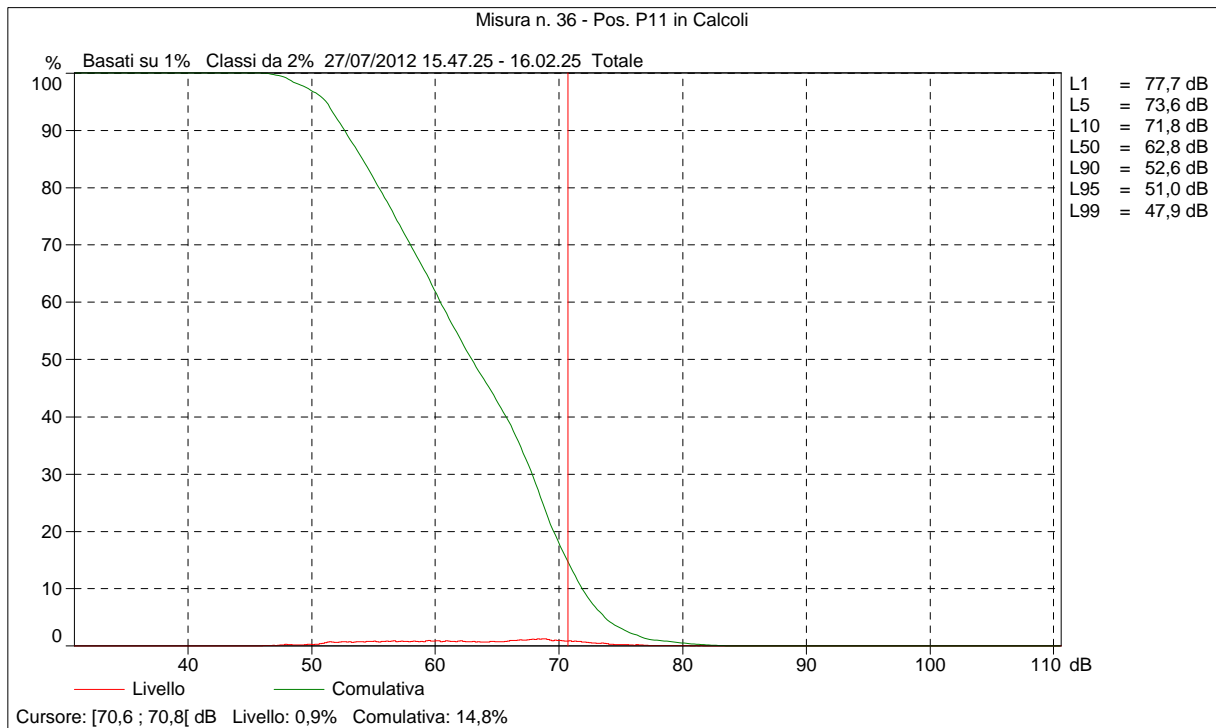
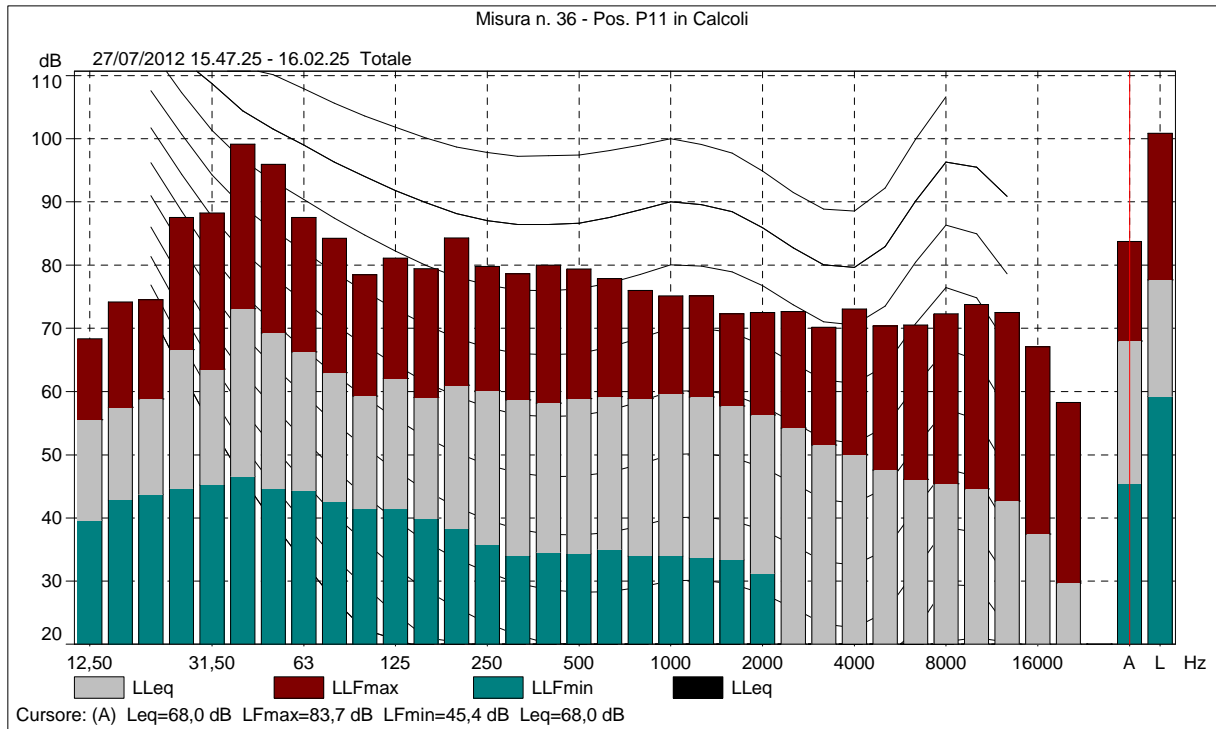



Comune di Albino (Bg) - Piano di Classificazione Acustica del territorio comunale

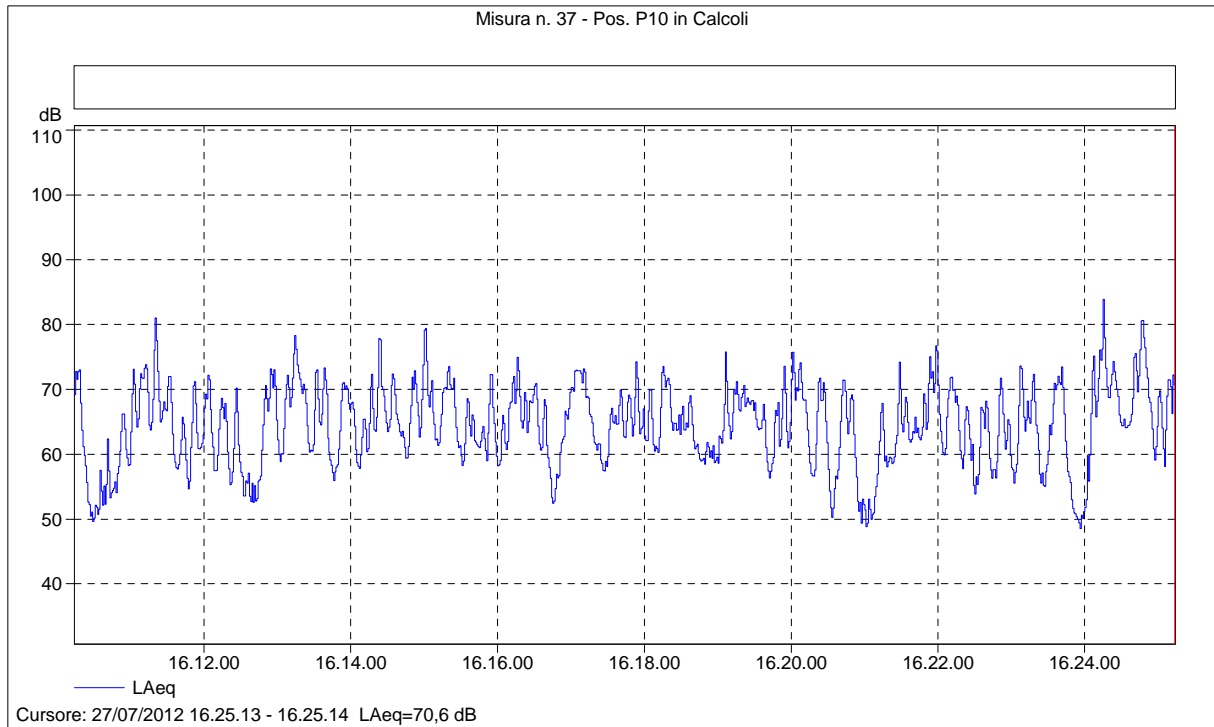

Misura n. 37 - Pos. P10 in Calcoli

| Nome            | Ora inizio          | Durata  | LAeq [dB] | LAFmax [dB] | LAFmin [dB] | LAF1 [dB] | LAF5 [dB] | LAF10 [dB] |
|-----------------|---------------------|---------|-----------|-------------|-------------|-----------|-----------|------------|
| Totale          | 27/07/2012 16.10.14 | 0.15.00 | 68,4      | 86,0        | 48,1        | 78,1      | 73,5      | 72,0       |
| Senza marcatore | 27/07/2012 16.10.14 | 0.15.00 | 68,4      | 86,0        | 48,1        | 78,1      | 73,5      | 72,0       |
|                 |                     |         |           |             |             |           |           |            |

| Nome            | LAF50 [dB] | LAF90 [dB] | LAF95 [dB] | LAF99 [dB] |
|-----------------|------------|------------|------------|------------|
| Totale          | 64,6       | 56,1       | 52,8       | 49,6       |
| Senza marcatore | 64,6       | 56,1       | 52,8       | 49,6       |
|                 |            |            |            |            |

Comune di Albino (Bg) - Piano di Classificazione Acustica del territorio comunale

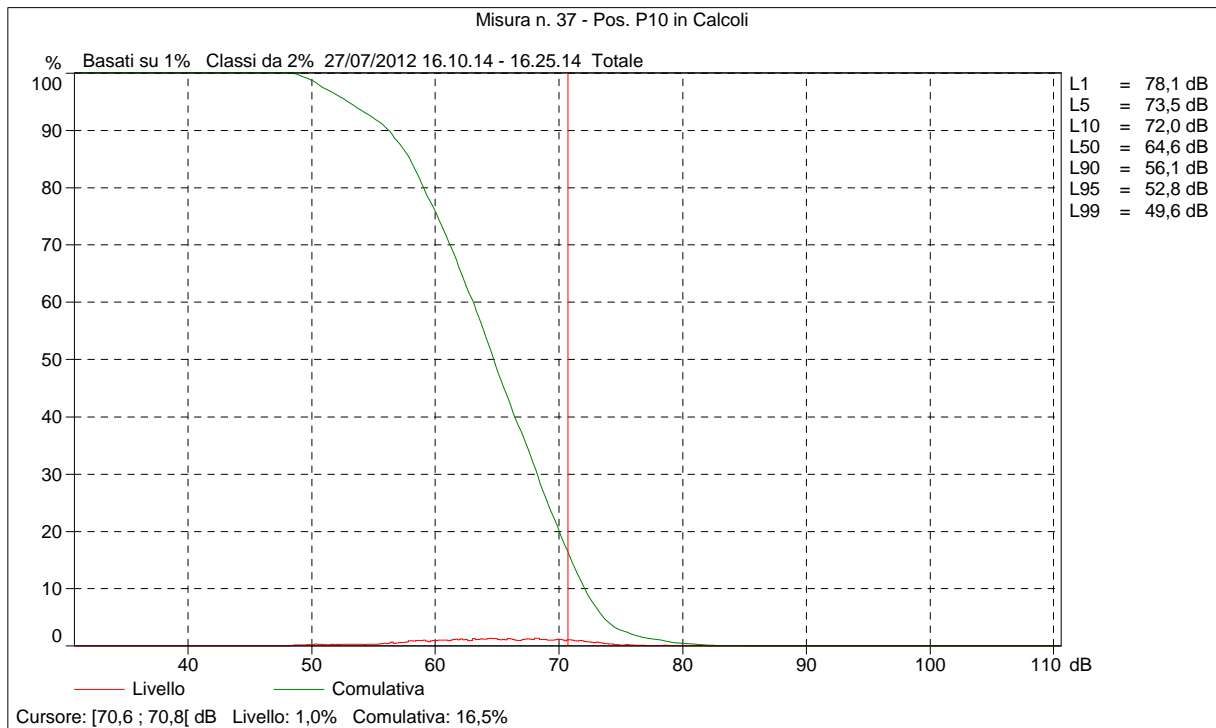
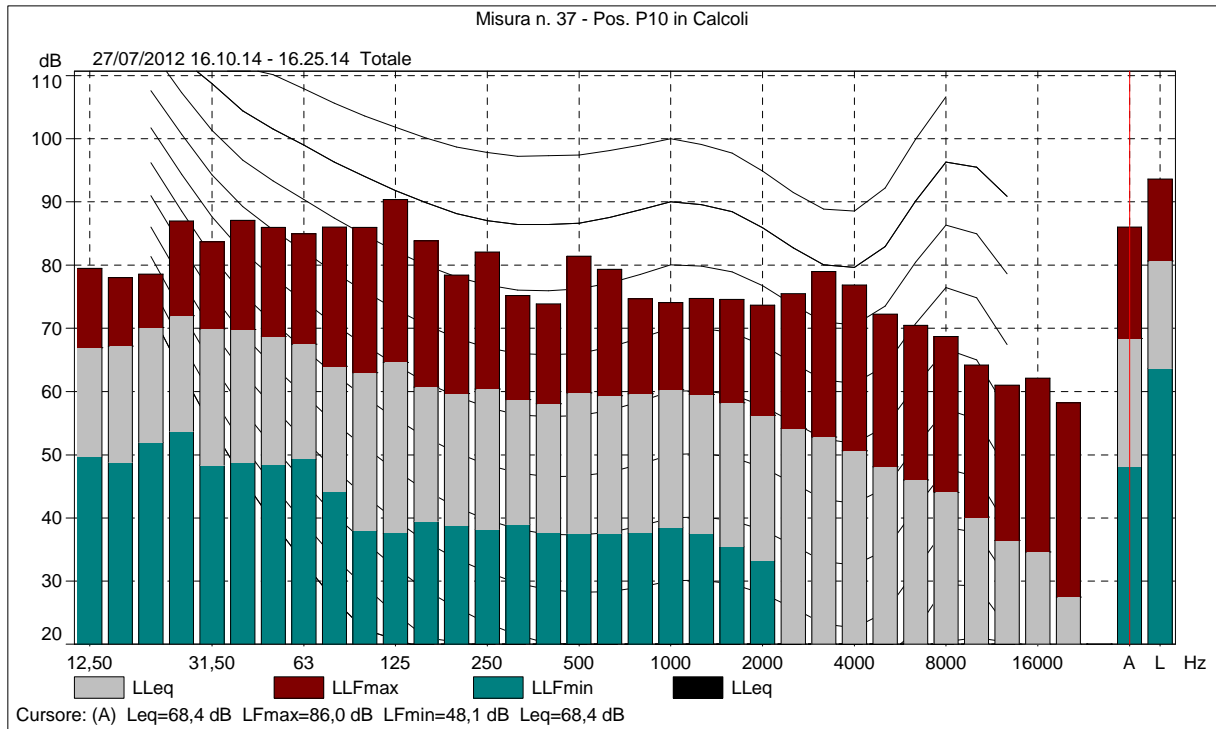

Comune di Albino (Bg) - Piano di Classificazione Acustica del territorio comunale

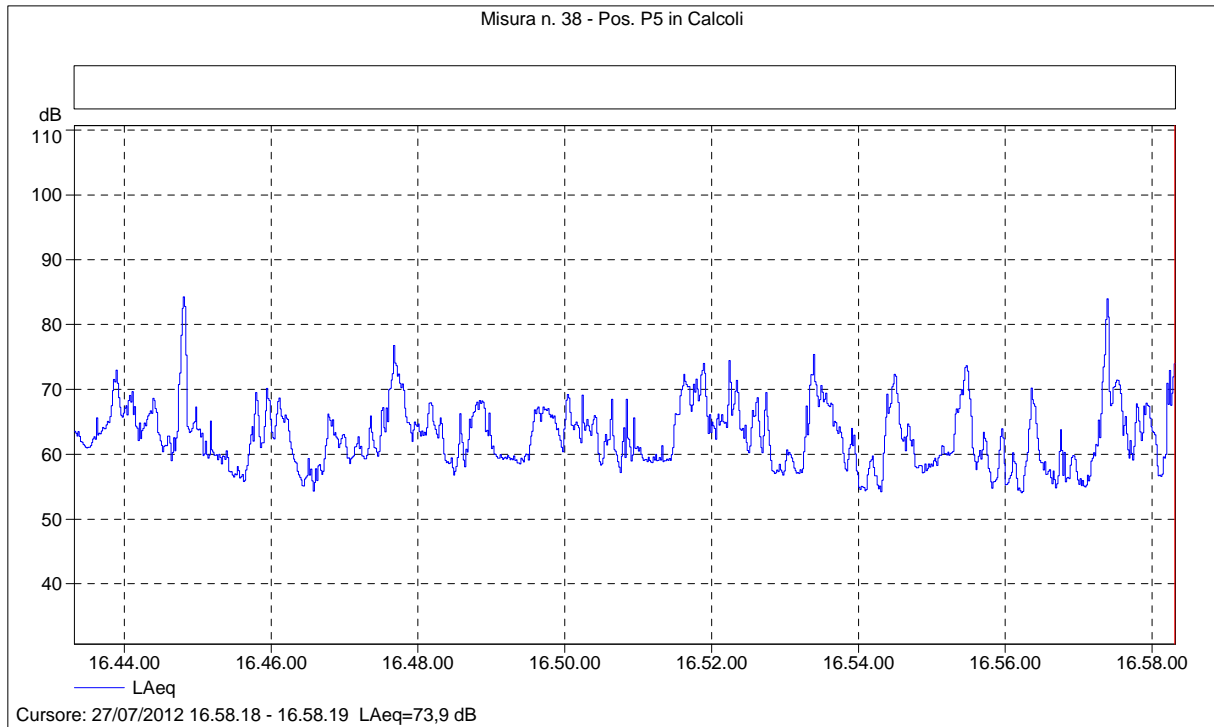

Misura n. 38 - Pos. P5 in Calcoli

| Nome            | Ora inizio          | Durata  | LAeq [dB] | LAFmax [dB] | LAFmin [dB] | LAF1 [dB] | LAF5 [dB] | LAF10 [dB] |
|-----------------|---------------------|---------|-----------|-------------|-------------|-----------|-----------|------------|
| Totale          | 27/07/2012 16.43.19 | 0.15.00 | 66,6      | 86,5        | 53,3        | 75,6      | 71,2      | 69,1       |
| Senza marcatore | 27/07/2012 16.43.19 | 0.15.00 | 66,6      | 86,5        | 53,3        | 75,6      | 71,2      | 69,1       |
|                 |                     |         |           |             |             |           |           |            |

| Nome            | LAF50 [dB] | LAF90 [dB] | LAF95 [dB] | LAF99 [dB] |
|-----------------|------------|------------|------------|------------|
| Totale          | 62,2       | 57,0       | 55,8       | 54,4       |
| Senza marcatore | 62,2       | 57,0       | 55,8       | 54,4       |
|                 |            |            |            |            |

Comune di Albino (Bg) - Piano di Classificazione Acustica del territorio comunale

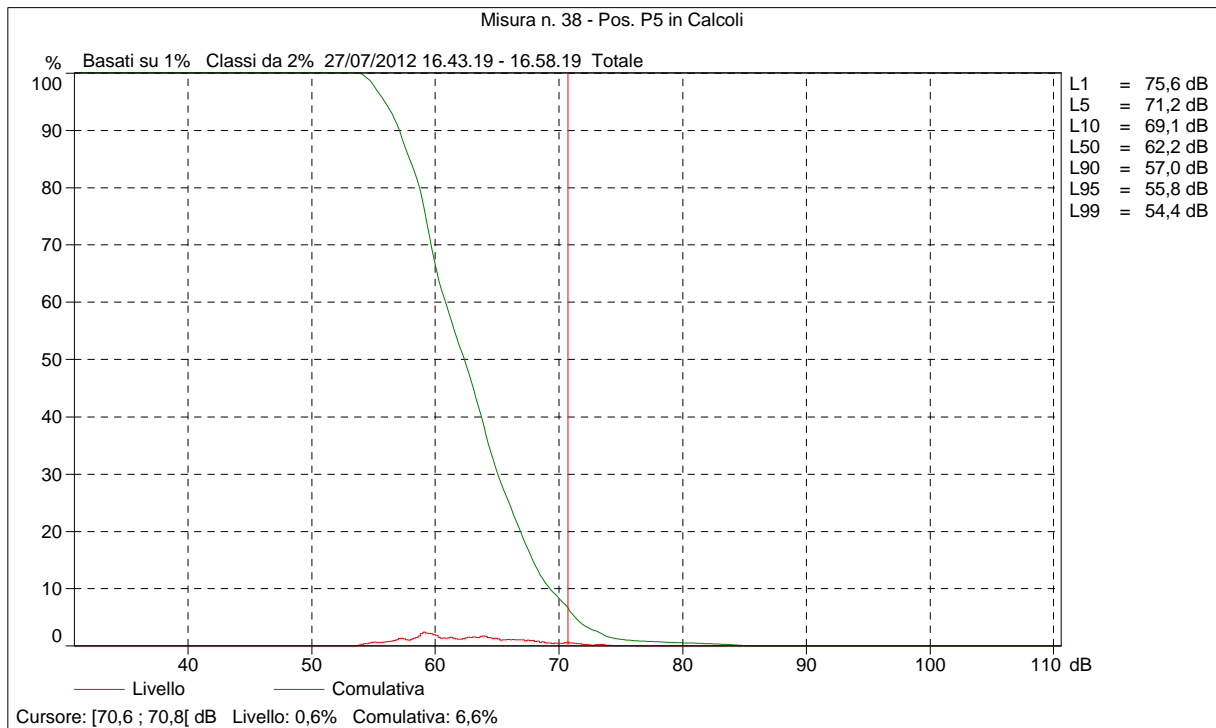
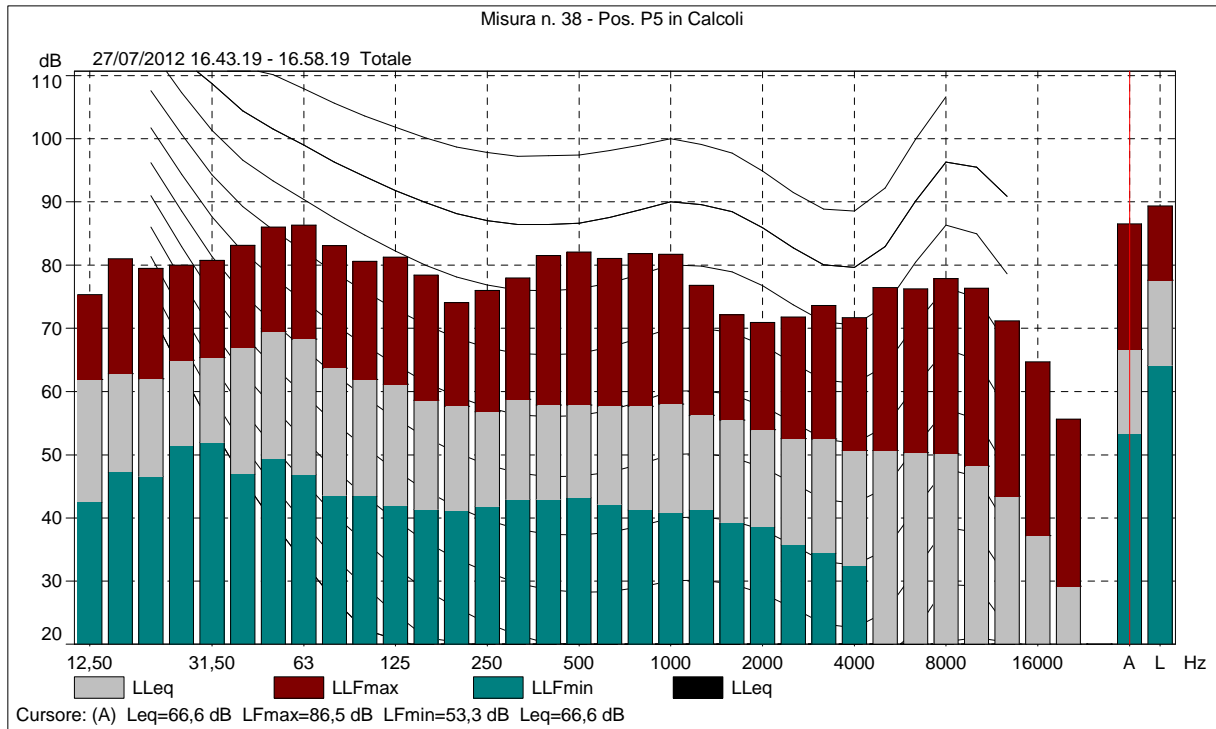

Comune di Albino (Bg) - Piano di Classificazione Acustica del territorio comunale

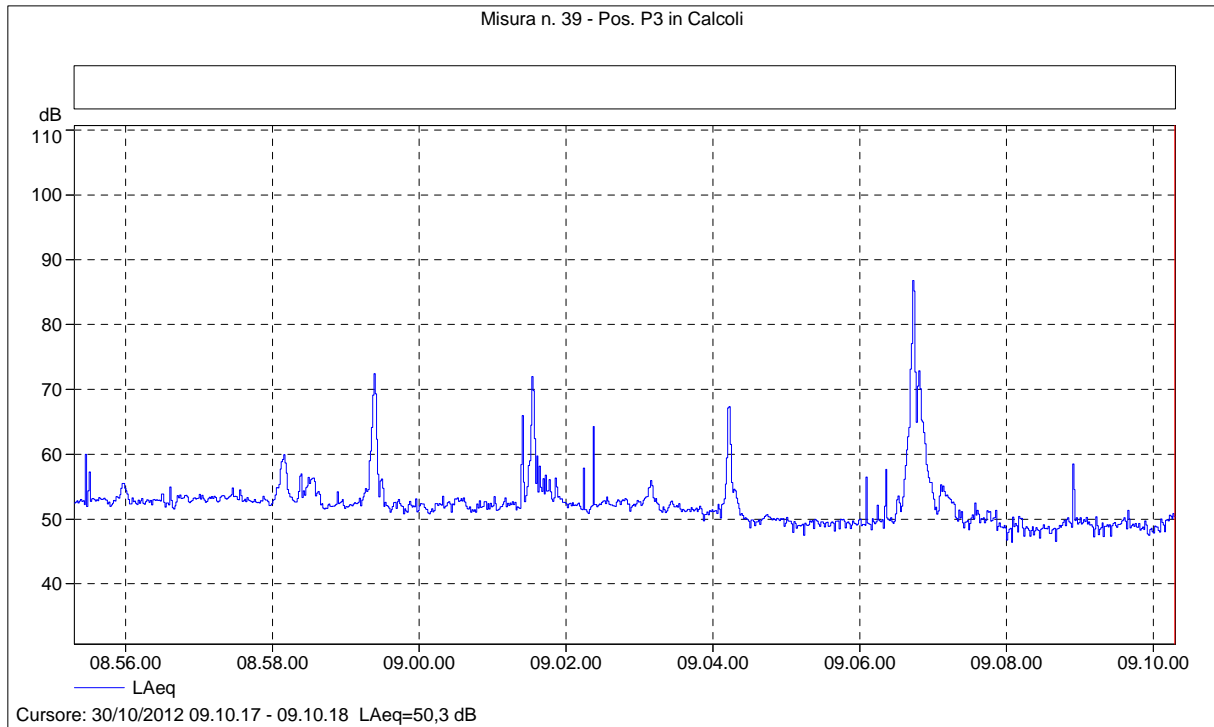

Misura n. 39 - Pos. P3 in Calcoli

| Nome            | Ora inizio          | Durata  | LAeq [dB] | LAFmax [dB] | LAFmin [dB] | LAF1 [dB] | LAF5 [dB] | LAF10 [dB] |
|-----------------|---------------------|---------|-----------|-------------|-------------|-----------|-----------|------------|
| Totale          | 30/10/2012 08.55.18 | 0.15.00 | 61,2      | 89,1        | 44,9        | 70,4      | 58,0      | 54,6       |
| Senza marcatore | 30/10/2012 08.55.18 | 0.15.00 | 61,2      | 89,1        | 44,9        | 70,4      | 58,0      | 54,6       |

| Nome            | LAF50 [dB] | LAF90 [dB] | LAF95 [dB] | LAF99 [dB] |
|-----------------|------------|------------|------------|------------|
| Totale          | 52,0       | 48,8       | 48,4       | 46,7       |
| Senza marcatore | 52,0       | 48,8       | 48,4       | 46,7       |

Comune di Albino (Bg) - Piano di Classificazione Acustica del territorio comunale

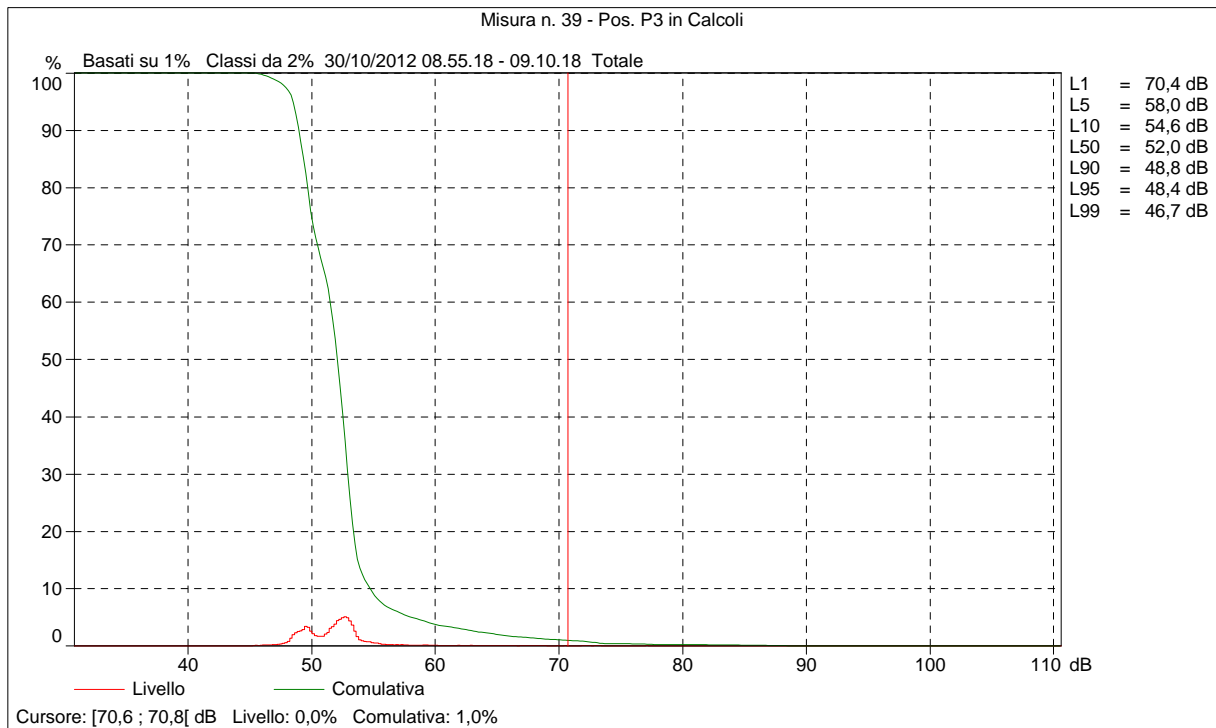
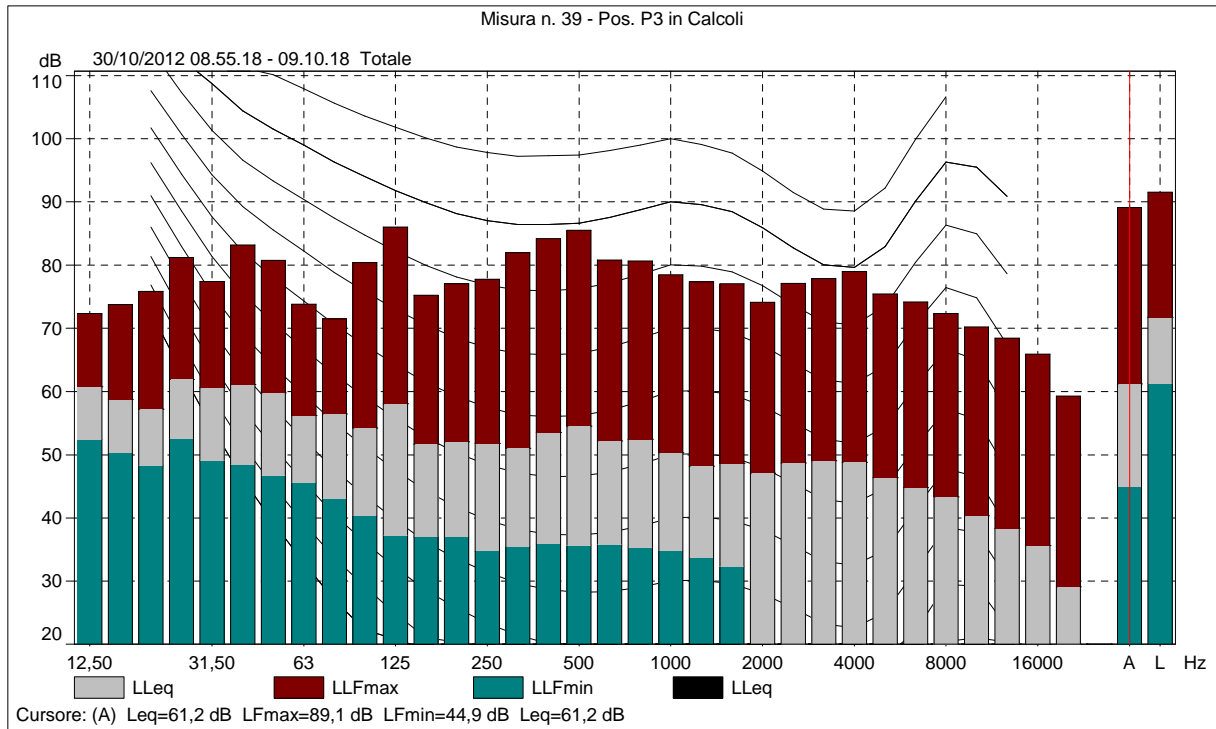

Comune di Albino (Bg) - Piano di Classificazione Acustica del territorio comunale

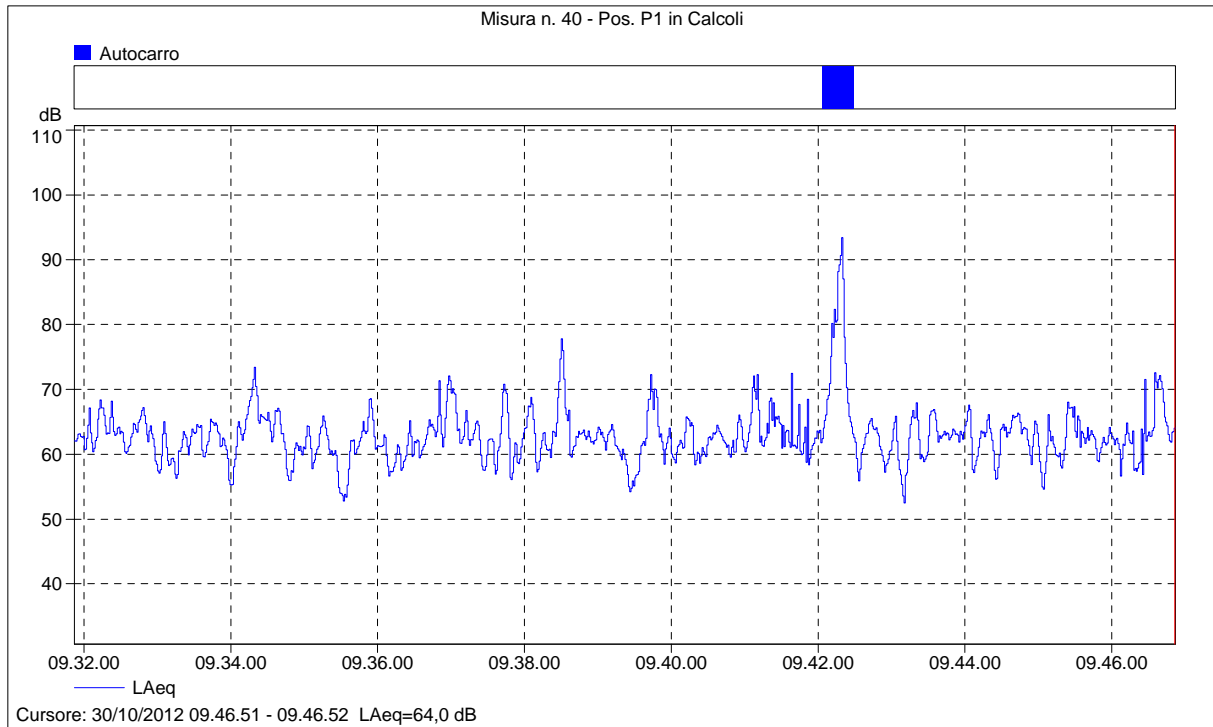

Misura n. 40 - Pos. P1 in Calcoli

| Nome              | Ora inizio          | Durata  | LAeq [dB] | LAFmax [dB] | LAFmin [dB] | LAF1 [dB] | LAF5 [dB] | LAF10 [dB] |
|-------------------|---------------------|---------|-----------|-------------|-------------|-----------|-----------|------------|
| Totale            | 30/10/2012 09.31.52 | 0.15.00 | 69,6      | 96,4        | 51,9        | 78,9      | 69,7      | 67,1       |
| Senza marcatore   | 30/10/2012 09.31.52 | 0.14.34 | 64,1      | 79,3        | 51,9        | 72,3      | 68,7      | 66,6       |
| (Tutti) Autocarro | 30/10/2012 09.42.03 | 0.00.26 | 83,7      | 96,4        | 60,6        | 94,5      | 90,8      | 89,6       |
| Autocarro         | 30/10/2012 09.42.03 | 0.00.26 | 83,7      | 96,4        | 60,6        | 94,5      | 90,8      | 89,6       |

| Nome              | LAF50 [dB] | LAF90 [dB] | LAF95 [dB] | LAF99 [dB] |
|-------------------|------------|------------|------------|------------|
| Totale            | 62,5       | 58,2       | 56,9       | 54,2       |
| Senza marcatore   | 62,4       | 58,2       | 56,9       | 54,2       |
| (Tutti) Autocarro | 72,7       | 64,0       | 63,2       | 62,3       |
| Autocarro         | 72,7       | 64,0       | 63,2       | 62,3       |

Comune di Albino (Bg) - Piano di Classificazione Acustica del territorio comunale

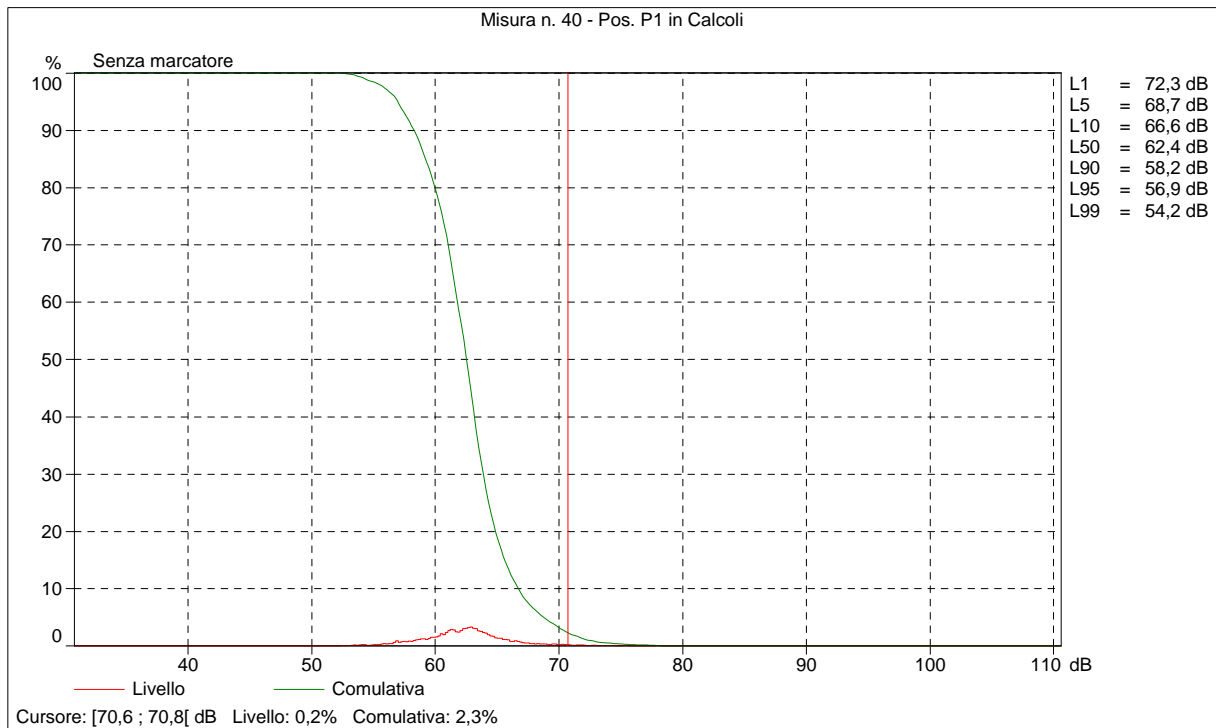
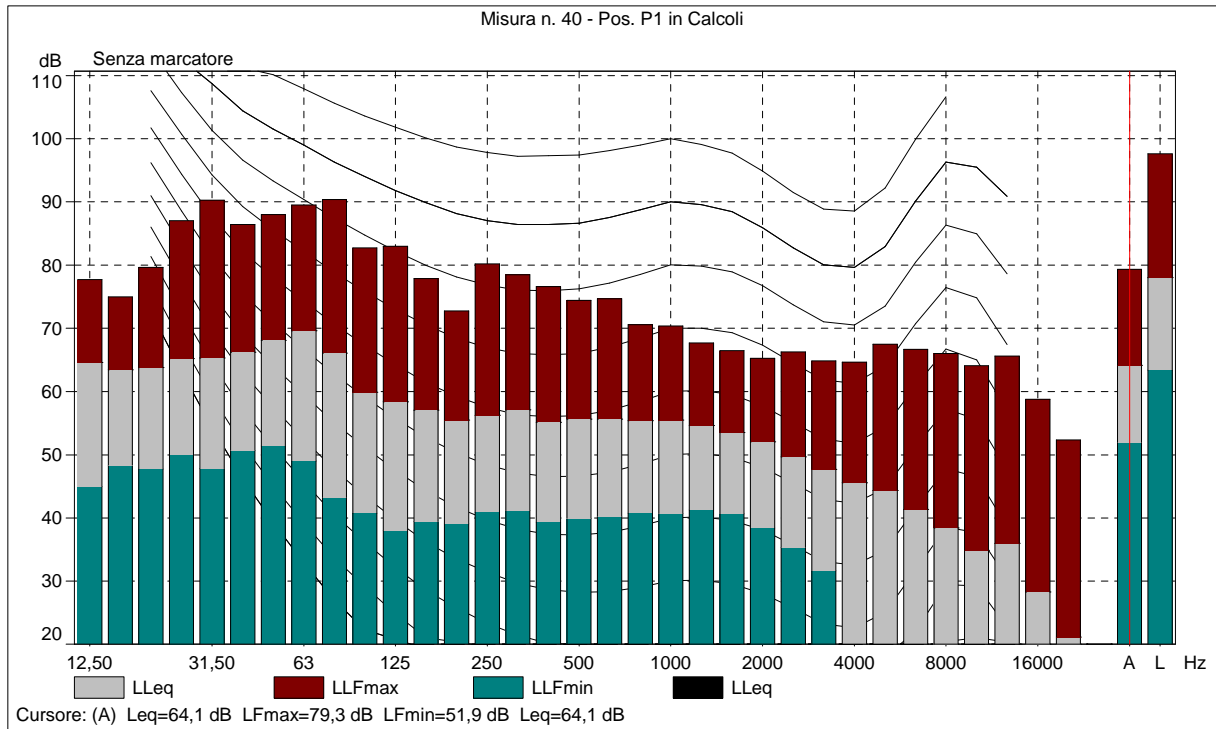



Comune di Albino (Bg) - Piano di Classificazione Acustica del territorio comunale

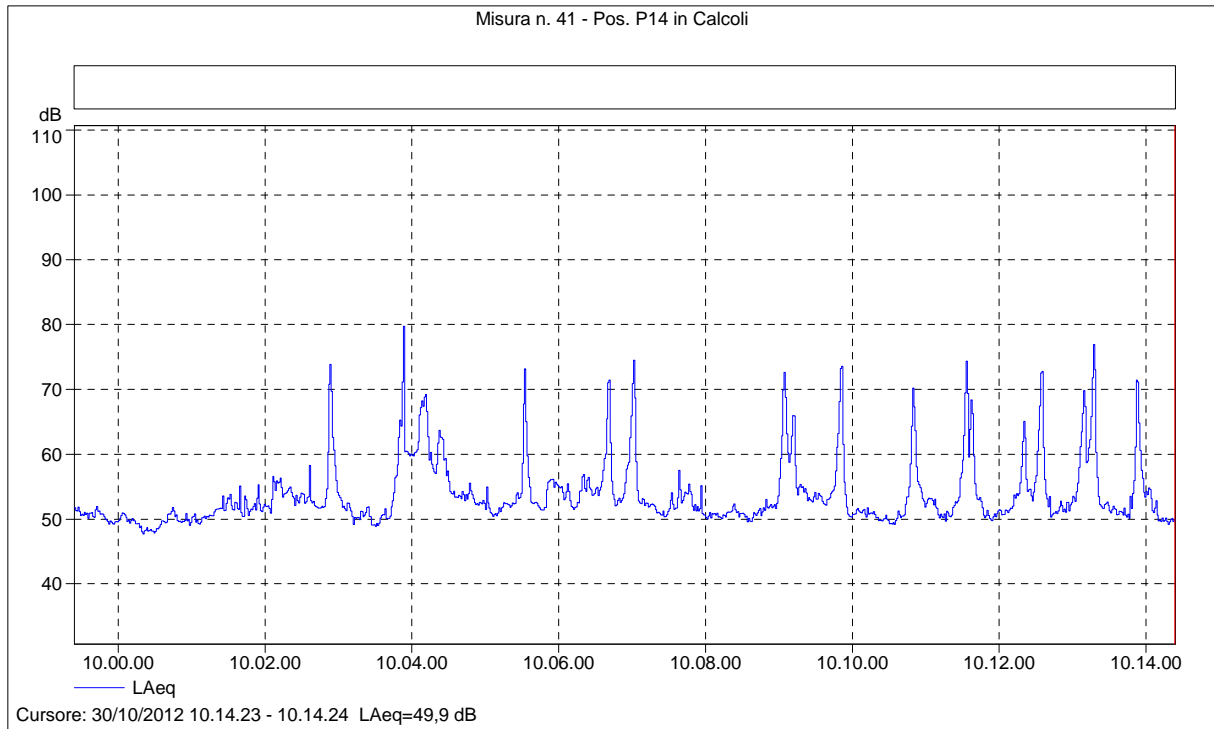

Misura n. 41 - Pos. P14 in Calcoli

| Nome            | Ora inizio          | Durata  | LAeq [dB] | LAFmax [dB] | LAFmin [dB] | LAF1 [dB] | LAF5 [dB] | LAF10 [dB] |
|-----------------|---------------------|---------|-----------|-------------|-------------|-----------|-----------|------------|
| Totale          | 30/10/2012 09.59.24 | 0.15.00 | 59,9      | 82,2        | 47,3        | 73,0      | 65,3      | 60,3       |
| Senza marcatore | 30/10/2012 09.59.24 | 0.15.00 | 59,9      | 82,2        | 47,3        | 73,0      | 65,3      | 60,3       |
|                 |                     |         |           |             |             |           |           |            |

| Nome            | LAF50 [dB] | LAF90 [dB] | LAF95 [dB] | LAF99 [dB] |
|-----------------|------------|------------|------------|------------|
| Totale          | 52,1       | 49,8       | 49,4       | 48,2       |
| Senza marcatore | 52,1       | 49,8       | 49,4       | 48,2       |
|                 |            |            |            |            |

Comune di Albino (Bg) - Piano di Classificazione Acustica del territorio comunale

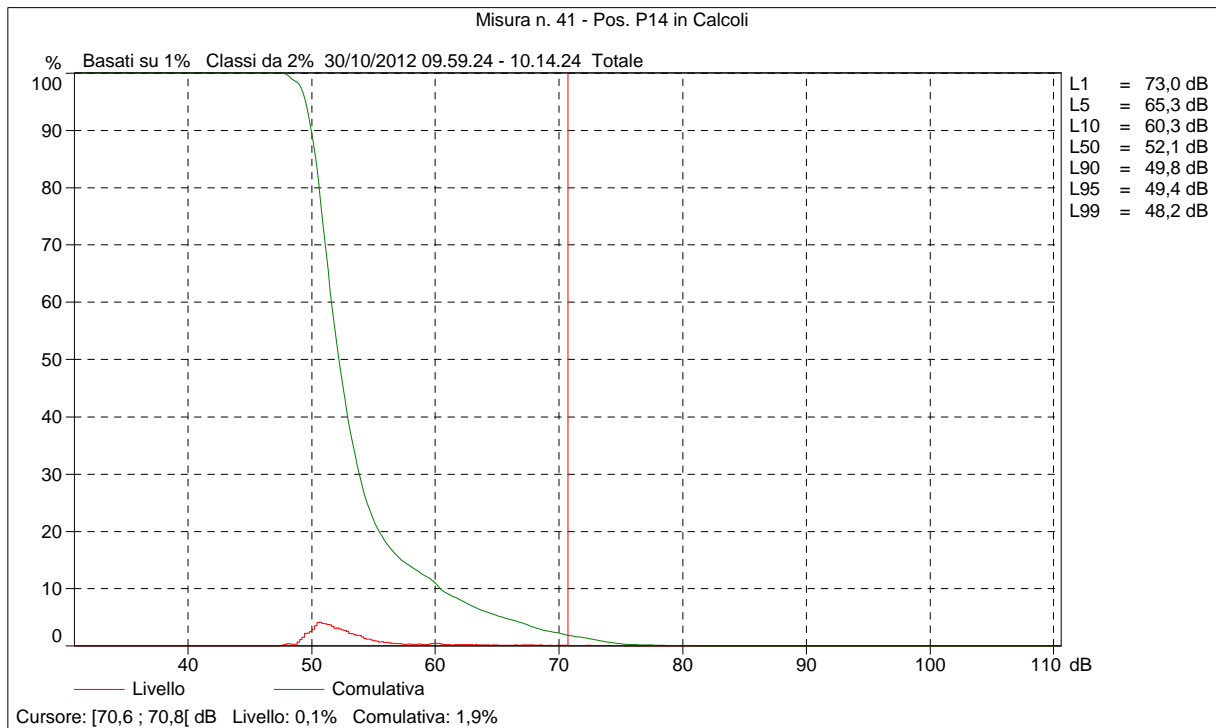
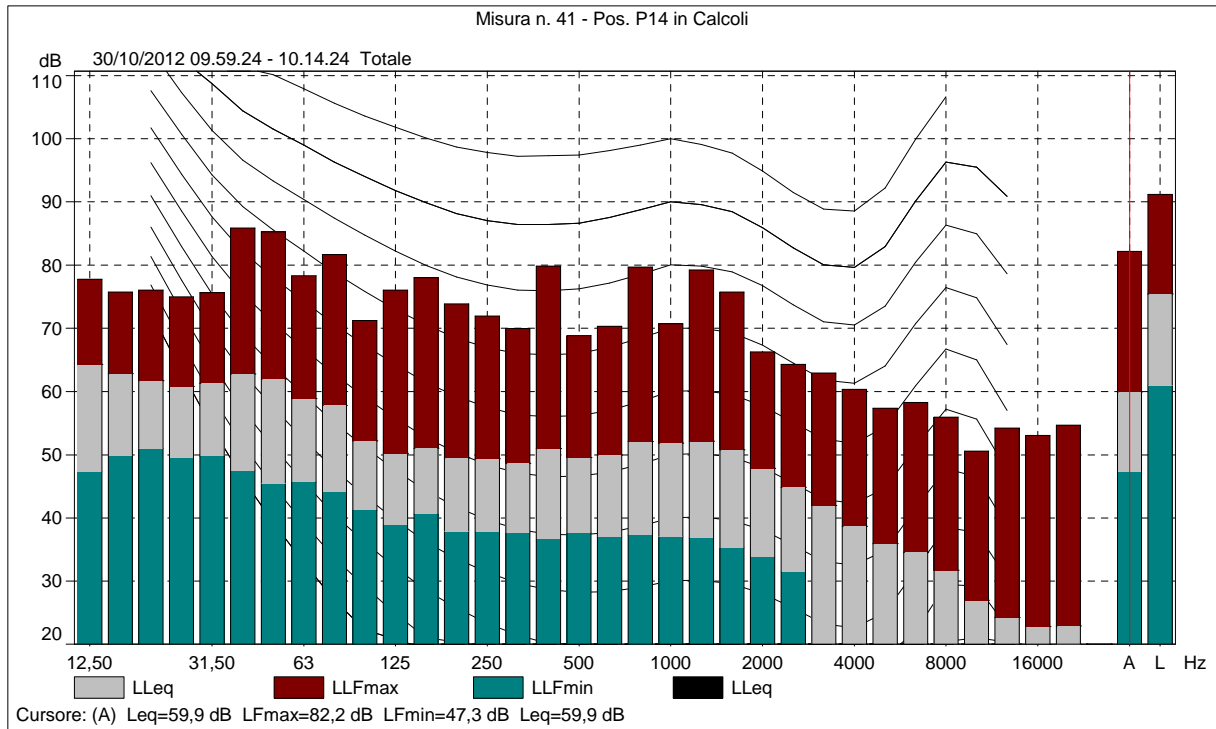

Comune di Albino (Bg) - Piano di Classificazione Acustica del territorio comunale

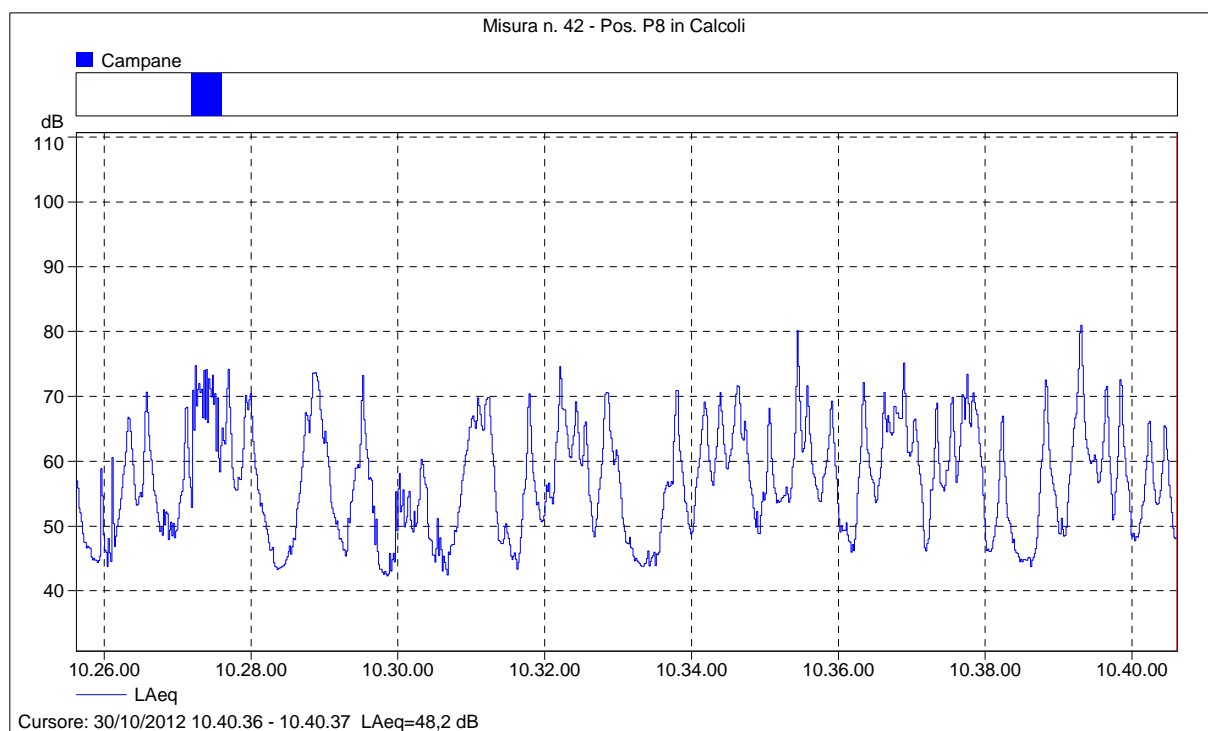

Misura n. 42 - Pos. P8 in Calcoli

| Nome            | Ora inizio          | Durata  | LAeq [dB] | LAFmax [dB] | LAFmin [dB] | LAF1 [dB] | LAF5 [dB] | LAF10 [dB] |
|-----------------|---------------------|---------|-----------|-------------|-------------|-----------|-----------|------------|
| Totale          | 30/10/2012 10.25.37 | 0.15.00 | 64,2      | 82,2        | 41,3        | 74,6      | 70,6      | 68,2       |
| Senza marcatore | 30/10/2012 10.25.37 | 0.14.35 | 63,9      | 82,2        | 41,3        | 74,1      | 70,2      | 67,8       |
| (Tutti) Campane | 30/10/2012 10.27.11 | 0.00.25 | 70,2      | 77,5        | 51,6        | 77,1      | 76,2      | 74,9       |
| Campane         | 30/10/2012 10.27.11 | 0.00.25 | 70,2      | 77,5        | 51,6        | 77,1      | 76,2      | 74,9       |

| Nome            | LAF50 [dB] | LAF90 [dB] | LAF95 [dB] | LAF99 [dB] |
|-----------------|------------|------------|------------|------------|
| Totale          | 56,4       | 45,7       | 44,4       | 43,1       |
| Senza marcatore | 56,1       | 45,6       | 44,4       | 43,1       |
| (Tutti) Campane | 66,3       | 59,4       | 57,5       | 52,2       |
| Campane         | 66,3       | 59,4       | 57,5       | 52,2       |

Comune di Albino (Bg) - Piano di Classificazione Acustica del territorio comunale

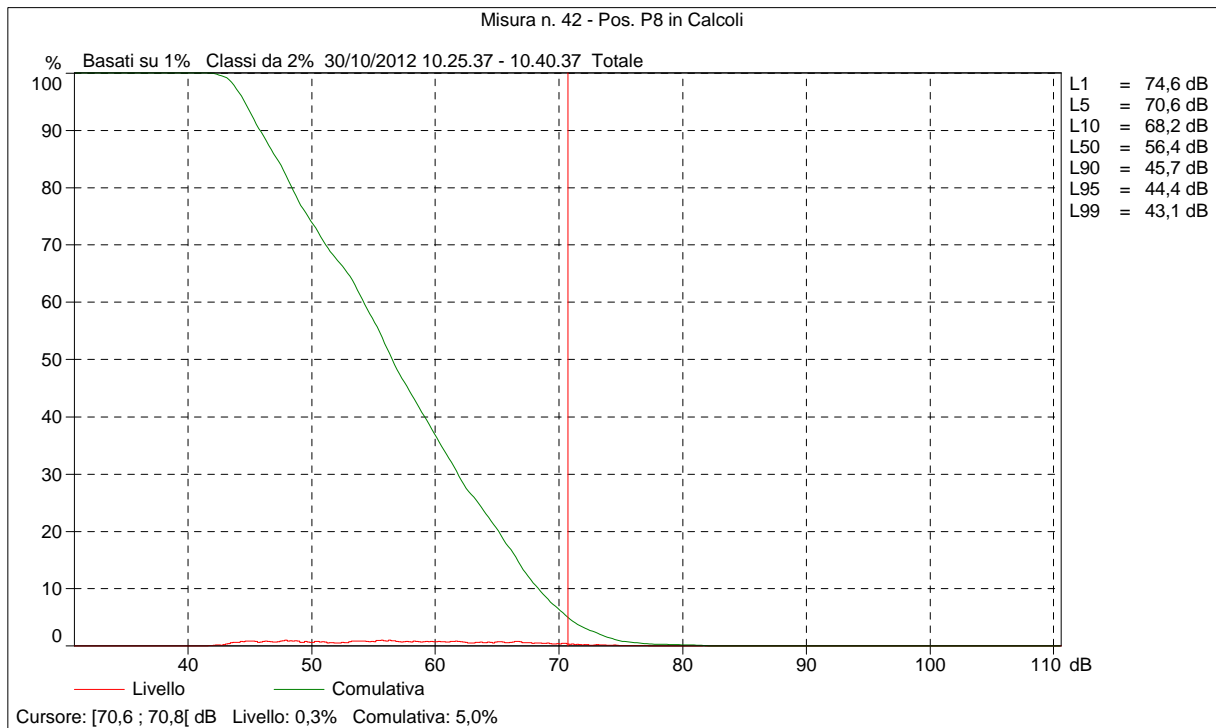
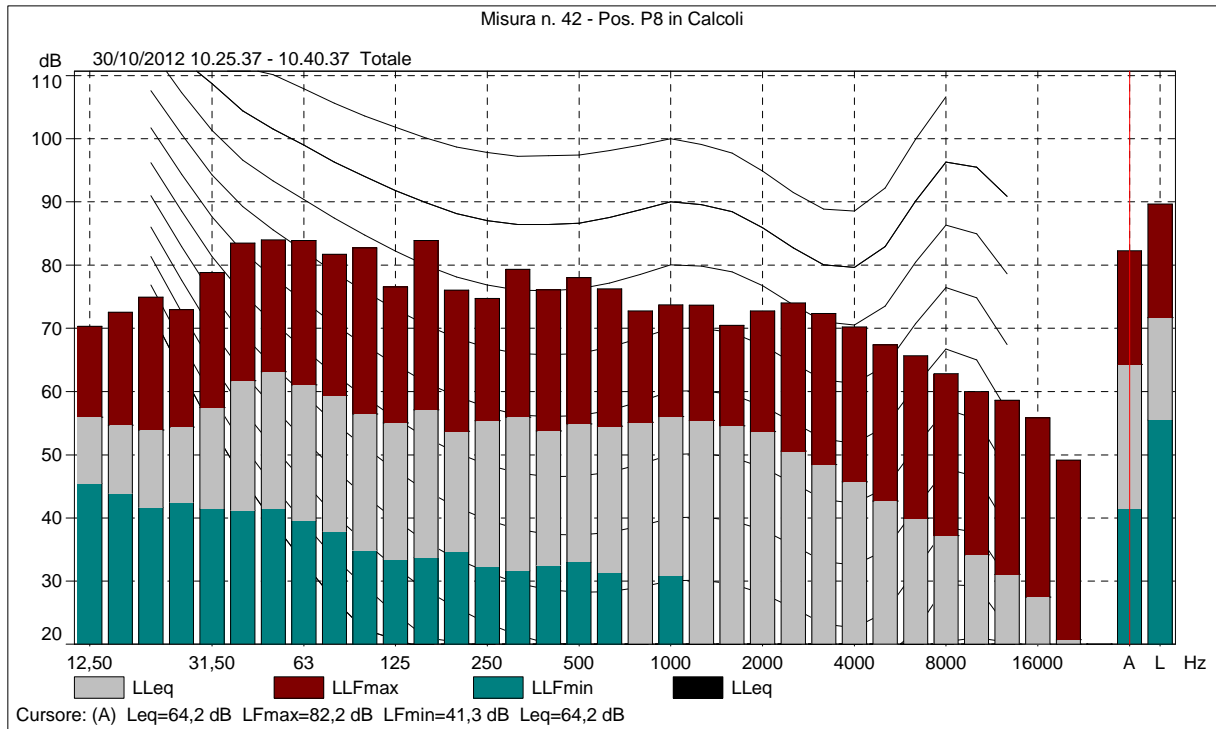

Comune di Albino (Bg) - Piano di Classificazione Acustica del territorio comunale

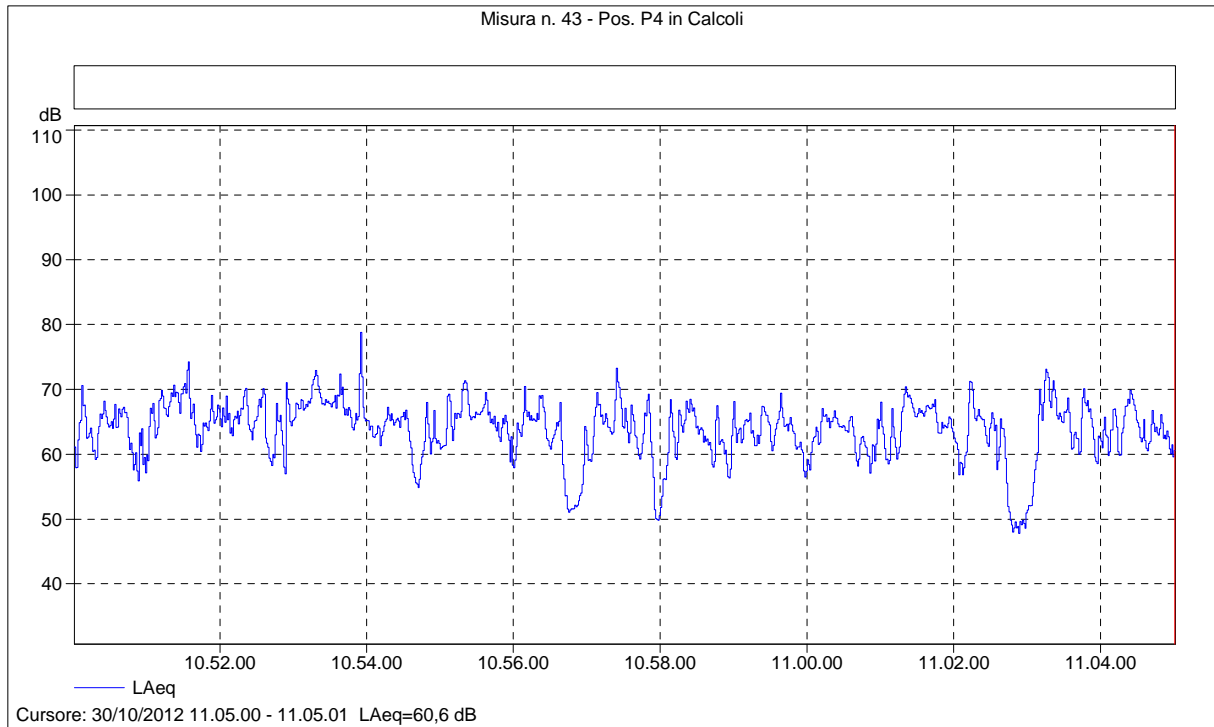

Misura n. 43 - Pos. P4 in Calcoli

| Nome            | Ora inizio          | Durata  | LAeq [dB] | LAFmax [dB] | LAFmin [dB] | LAF1 [dB] | LAF5 [dB] | LAF10 [dB] |
|-----------------|---------------------|---------|-----------|-------------|-------------|-----------|-----------|------------|
| Totale          | 30/10/2012 10.50.01 | 0.15.00 | 65,6      | 80,3        | 46,7        | 72,3      | 69,8      | 68,4       |
| Senza marcatore | 30/10/2012 10.50.01 | 0.15.00 | 65,6      | 80,3        | 46,7        | 72,3      | 69,8      | 68,4       |

| Nome            | LAF50 [dB] | LAF90 [dB] | LAF95 [dB] | LAF99 [dB] |
|-----------------|------------|------------|------------|------------|
| Totale          | 64,5       | 58,2       | 54,9       | 49,4       |
| Senza marcatore | 64,5       | 58,2       | 54,9       | 49,4       |

Comune di Albino (Bg) - Piano di Classificazione Acustica del territorio comunale

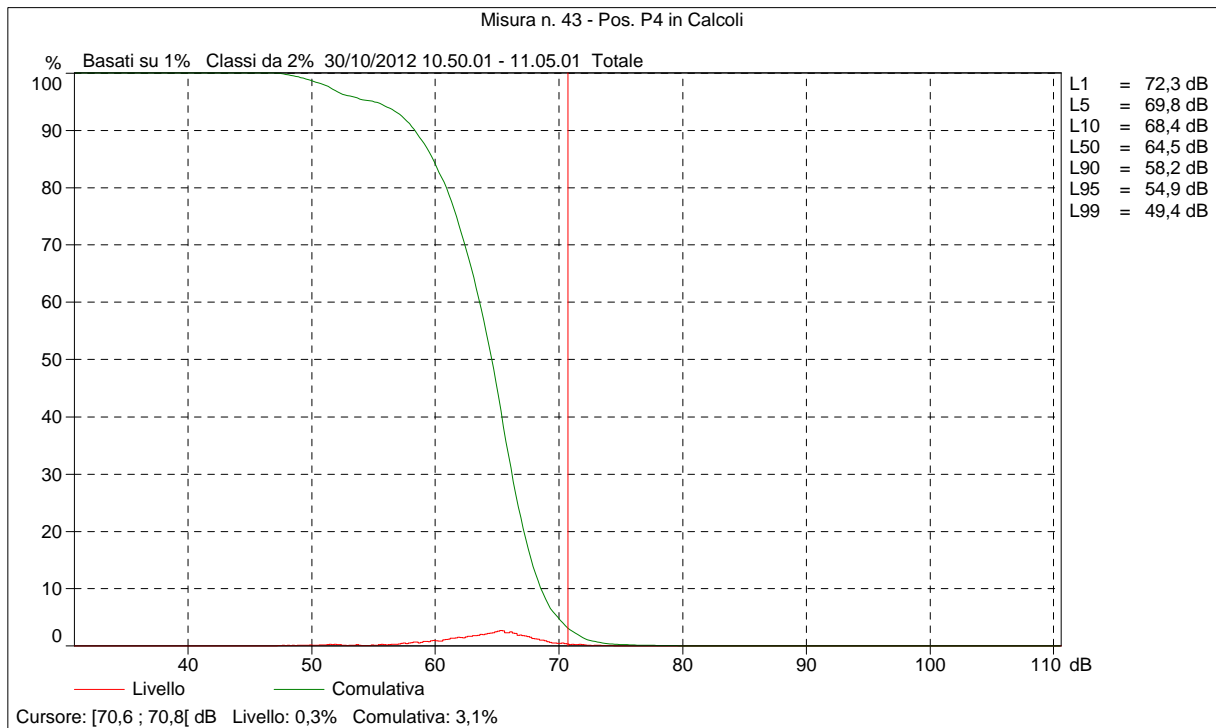
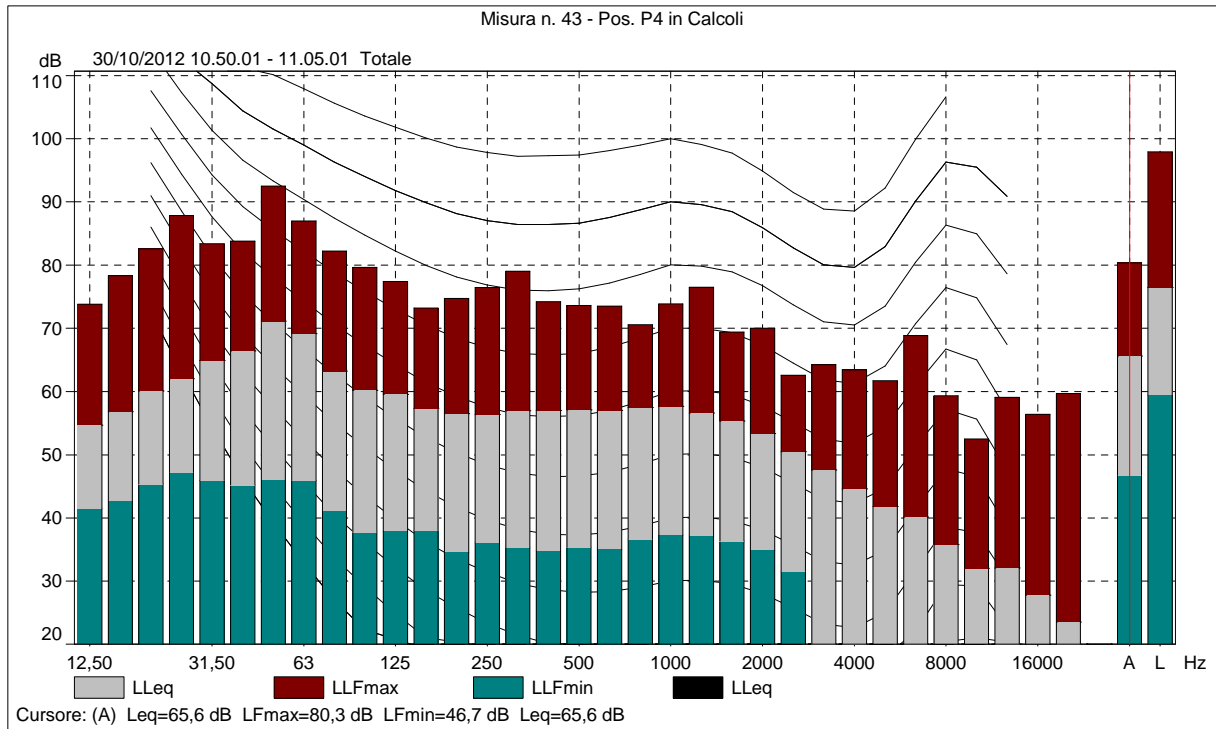

Comune di Albino (Bg) - Piano di Classificazione Acustica del territorio comunale

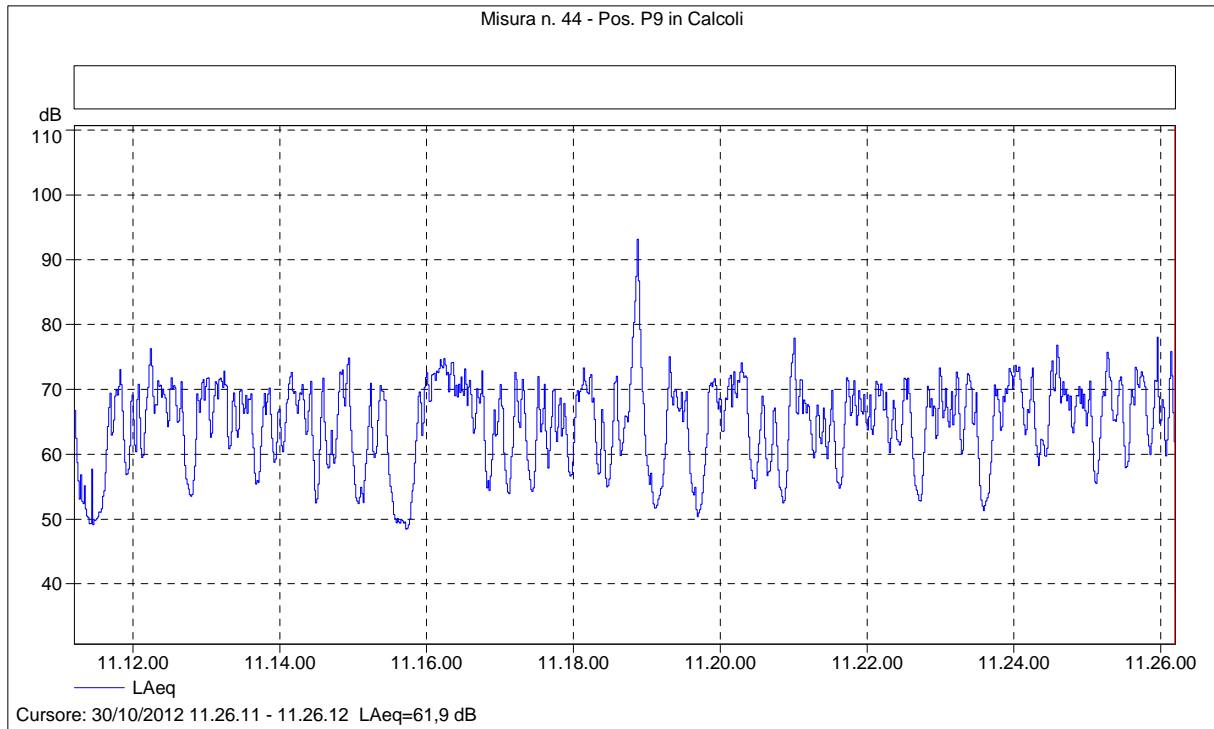

Misura n. 44 - Pos. P9 in Calcoli

| Nome            | Ora inizio          | Durata  | LAeq [dB] | LAFmax [dB] | LAFmin [dB] | LAF1 [dB] | LAF5 [dB] | LAF10 [dB] |
|-----------------|---------------------|---------|-----------|-------------|-------------|-----------|-----------|------------|
| Totale          | 30/10/2012 11.11.12 | 0.15.00 | 70,0      | 95,3        | 47,8        | 76,7      | 73,2      | 72,0       |
| Senza marcatore | 30/10/2012 11.11.12 | 0.15.00 | 70,0      | 95,3        | 47,8        | 76,7      | 73,2      | 72,0       |
|                 |                     |         |           |             |             |           |           |            |

| Nome            | LAF50 [dB] | LAF90 [dB] | LAF95 [dB] | LAF99 [dB] |
|-----------------|------------|------------|------------|------------|
| Totale          | 65,9       | 54,7       | 52,5       | 49,5       |
| Senza marcatore | 65,9       | 54,7       | 52,5       | 49,5       |
|                 |            |            |            |            |

Comune di Albino (Bg) - Piano di Classificazione Acustica del territorio comunale

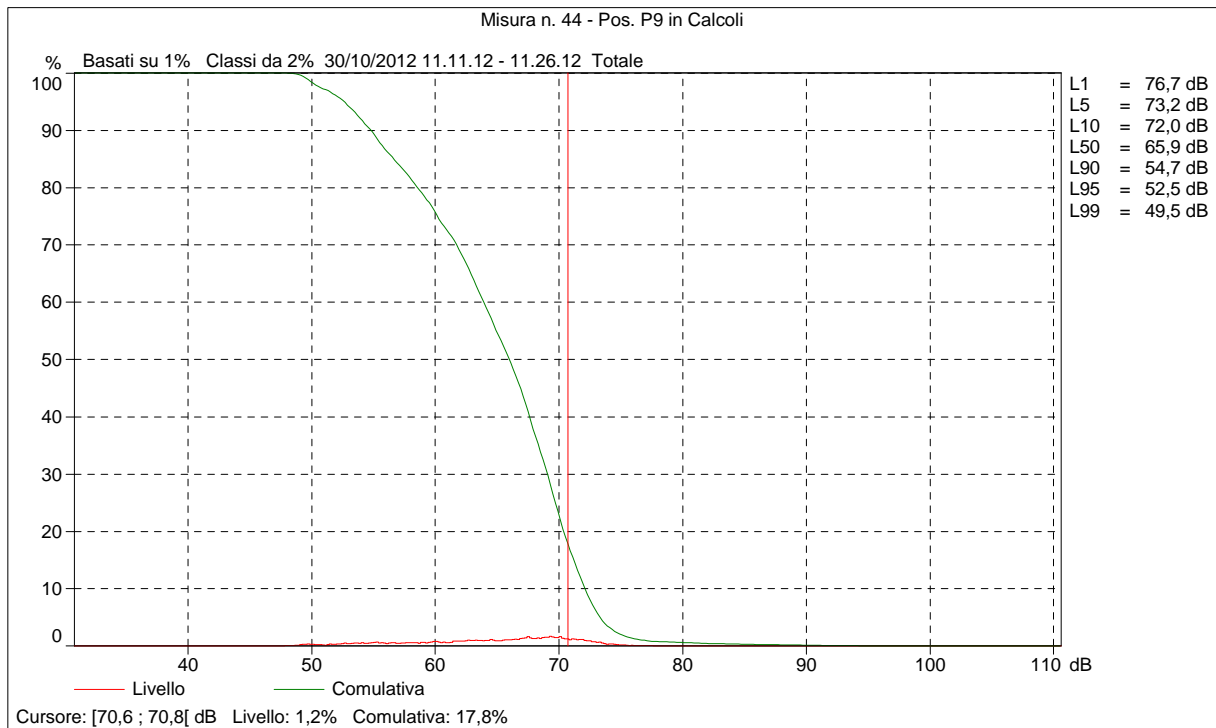
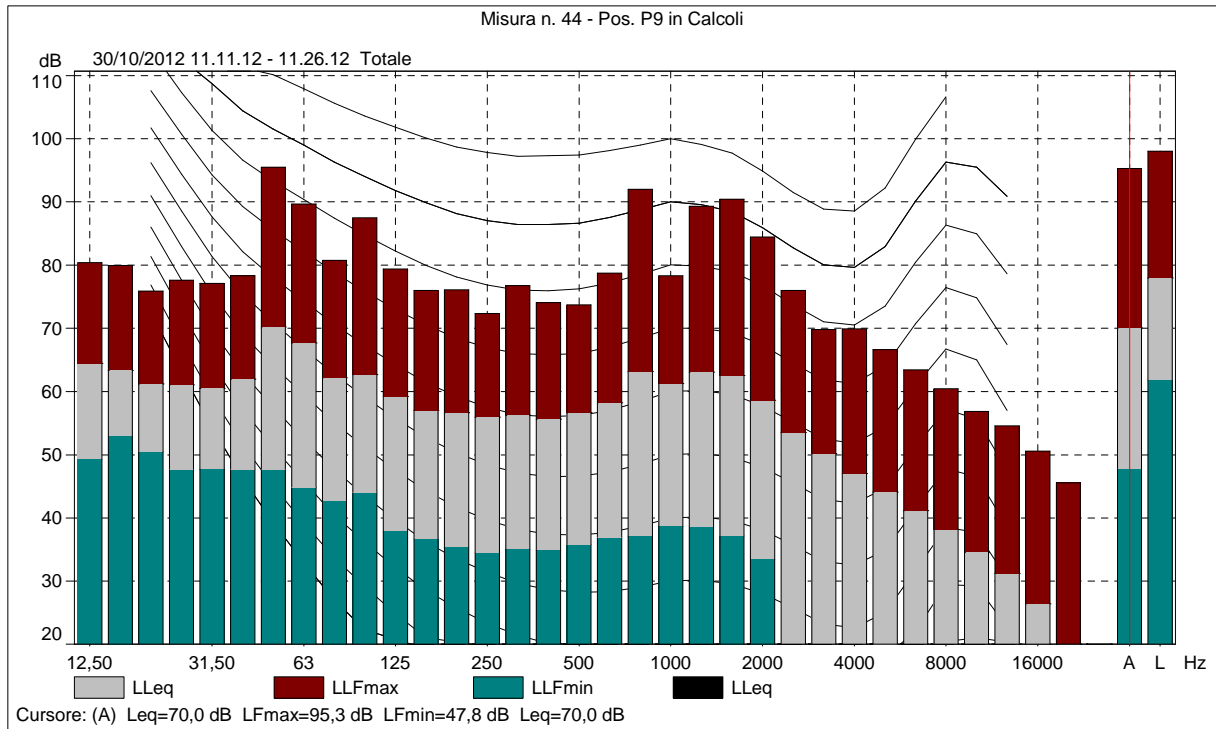



Comune di Albino (Bg) - Piano di Classificazione Acustica del territorio comunale

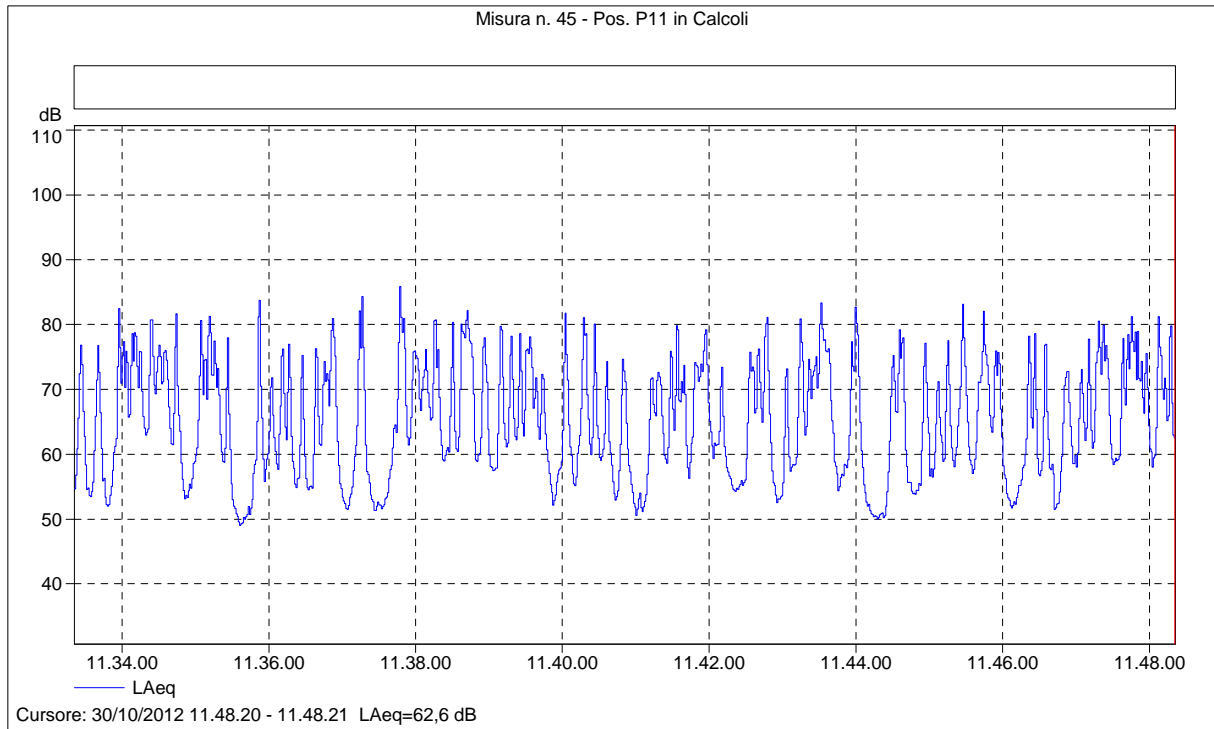

Misura n. 45 - Pos. P11 in Calcoli

| Nome            | Ora inizio          | Durata  | LAeq [dB] | LAFmax [dB] | LAFmin [dB] | LAF1 [dB] | LAF5 [dB] | LAF10 [dB] |
|-----------------|---------------------|---------|-----------|-------------|-------------|-----------|-----------|------------|
| Totale          | 30/10/2012 11.33.21 | 0.15.00 | 72,3      | 87,7        | 48,5        | 82,4      | 79,2      | 76,9       |
| Senza marcatore | 30/10/2012 11.33.21 | 0.15.00 | 72,3      | 87,7        | 48,5        | 82,4      | 79,2      | 76,9       |
|                 |                     |         |           |             |             |           |           |            |

| Nome            | LAF50 [dB] | LAF90 [dB] | LAF95 [dB] | LAF99 [dB] |
|-----------------|------------|------------|------------|------------|
| Totale          | 64,0       | 53,5       | 52,0       | 50,2       |
| Senza marcatore | 64,0       | 53,5       | 52,0       | 50,2       |
|                 |            |            |            |            |

Comune di Albino (Bg) - Piano di Classificazione Acustica del territorio comunale

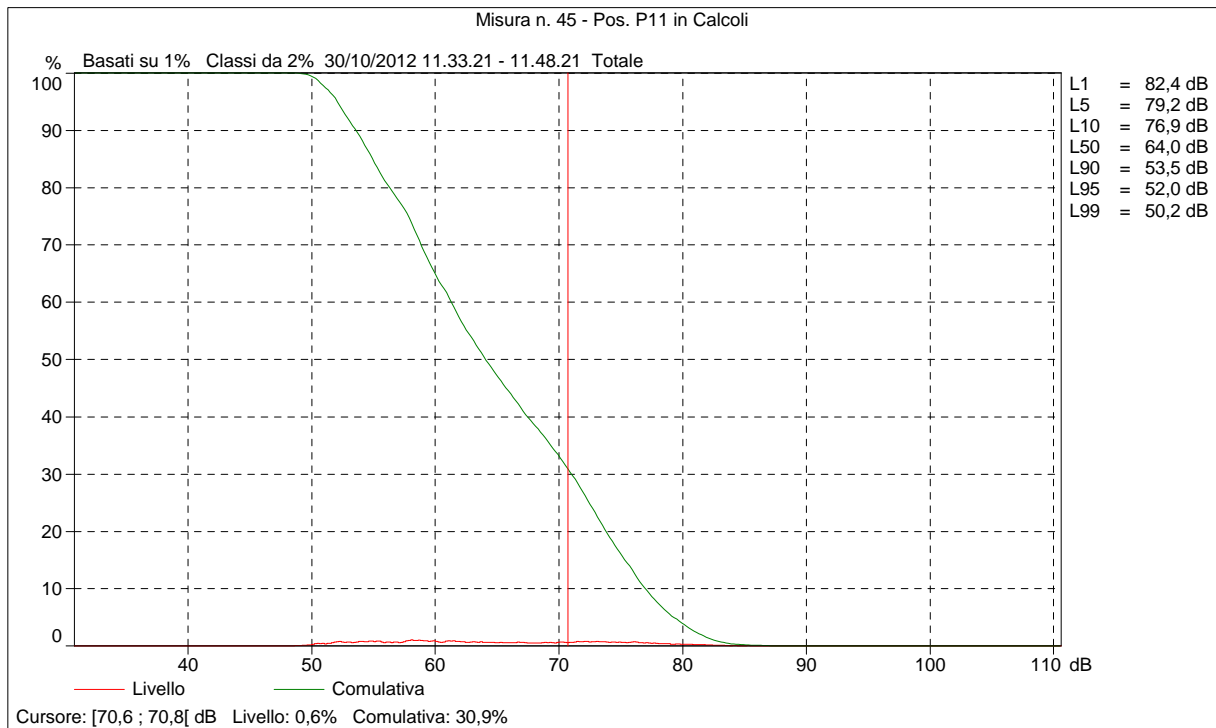
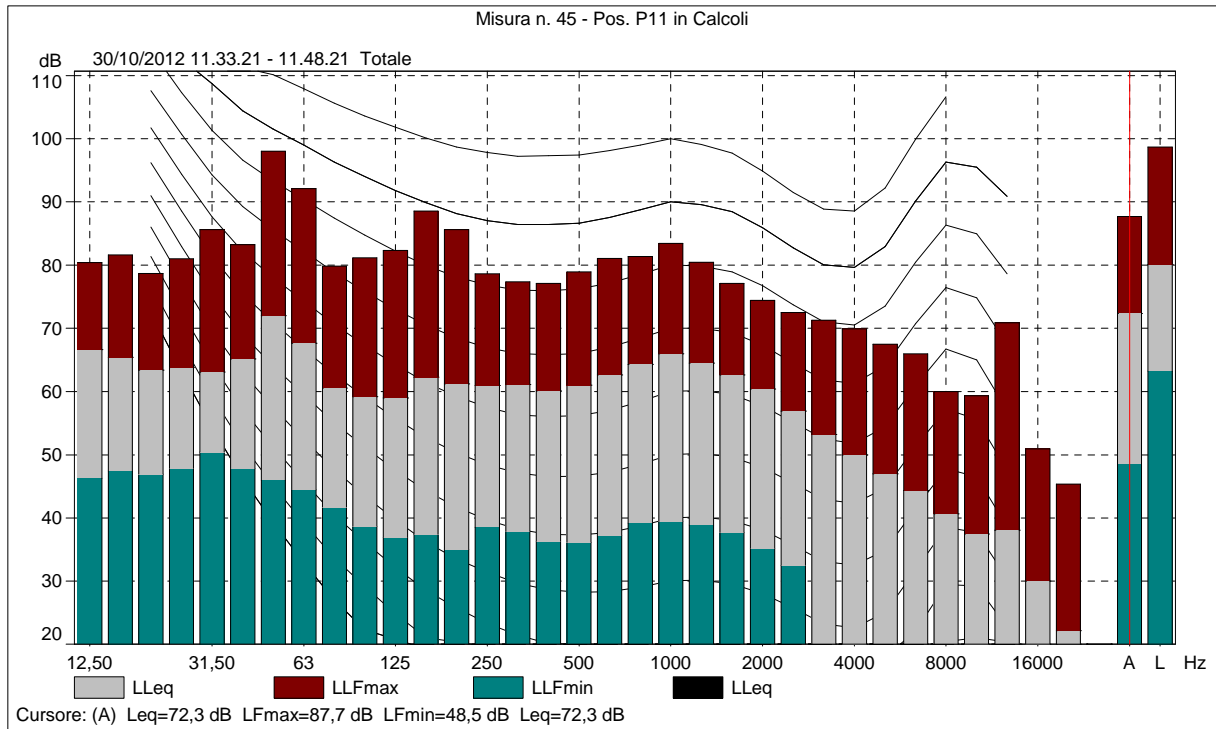

Comune di Albino (Bg) - Piano di Classificazione Acustica del territorio comunale

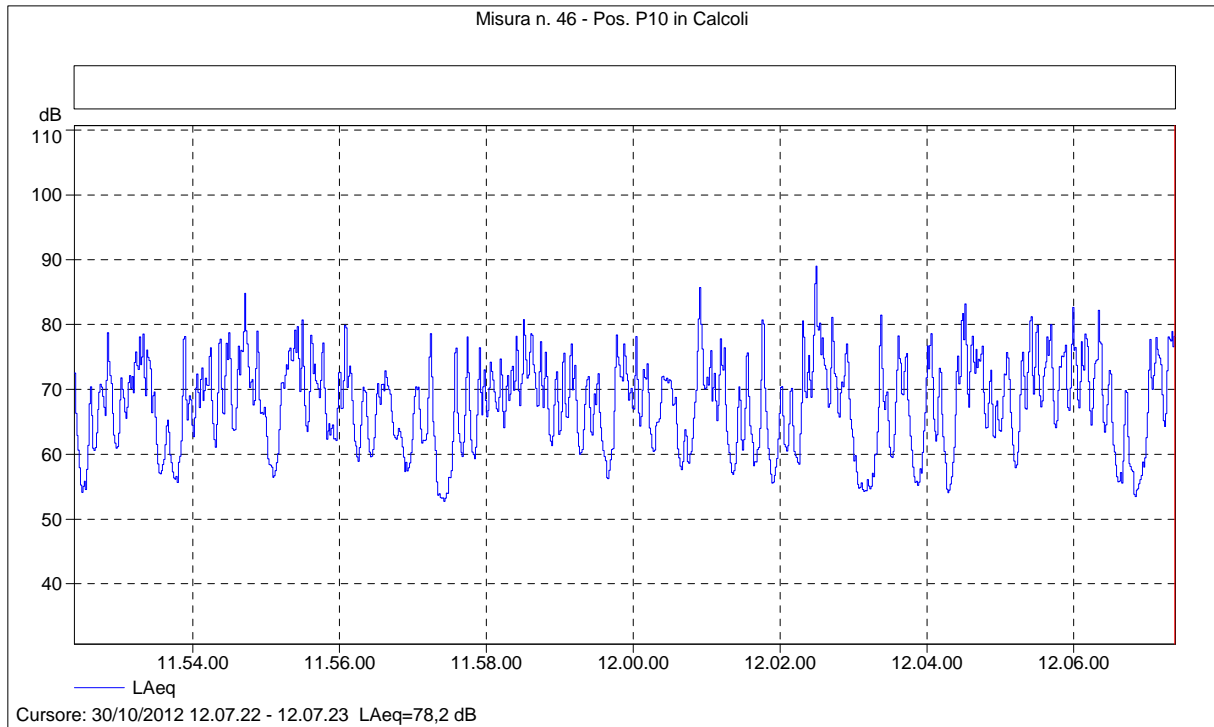

Misura n. 46 - Pos. P10 in Calcoli

| Nome            | Ora inizio          | Durata  | LAeq [dB] | LAFmax [dB] | LAFmin [dB] | LAF1 [dB] | LAF5 [dB] | LAF10 [dB] |
|-----------------|---------------------|---------|-----------|-------------|-------------|-----------|-----------|------------|
| Totale          | 30/10/2012 11.52.23 | 0.15.00 | 72,5      | 91,9        | 51,9        | 82,3      | 78,4      | 76,4       |
| Senza marcatore | 30/10/2012 11.52.23 | 0.15.00 | 72,5      | 91,9        | 51,9        | 82,3      | 78,4      | 76,4       |

| Nome            | LAF50 [dB] | LAF90 [dB] | LAF95 [dB] | LAF99 [dB] |
|-----------------|------------|------------|------------|------------|
| Totale          | 68,0       | 58,0       | 55,9       | 53,9       |
| Senza marcatore | 68,0       | 58,0       | 55,9       | 53,9       |

Comune di Albino (Bg) - Piano di Classificazione Acustica del territorio comunale

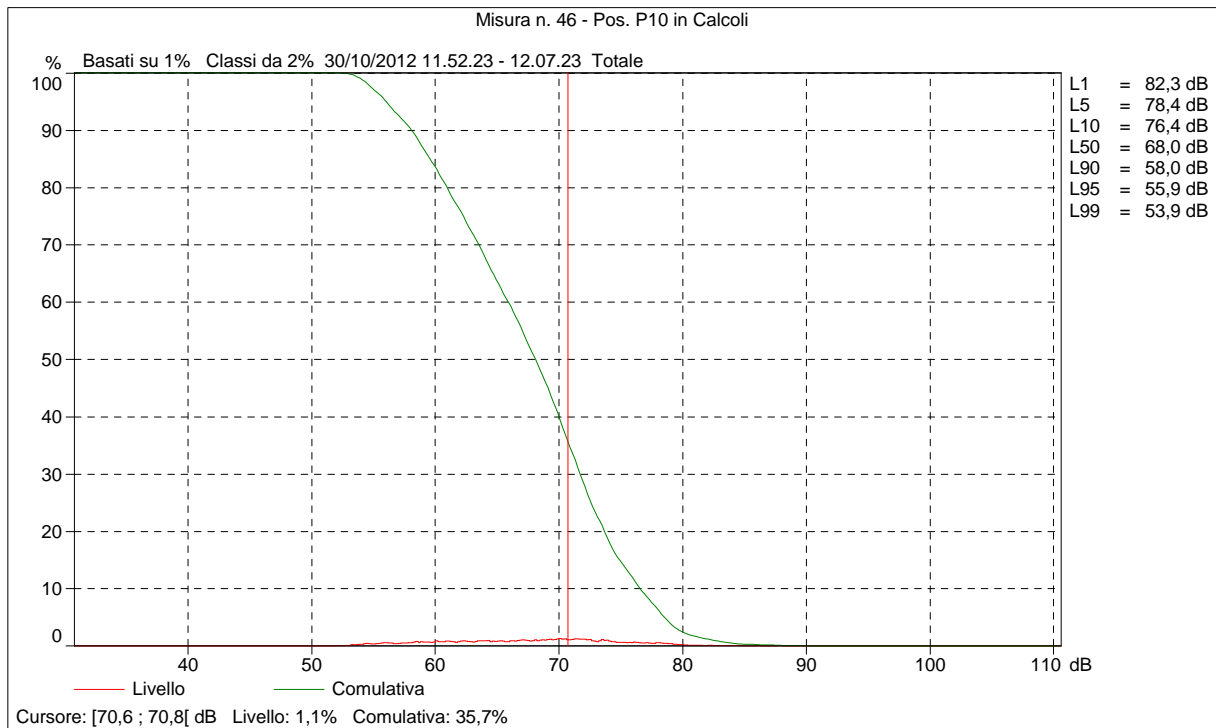
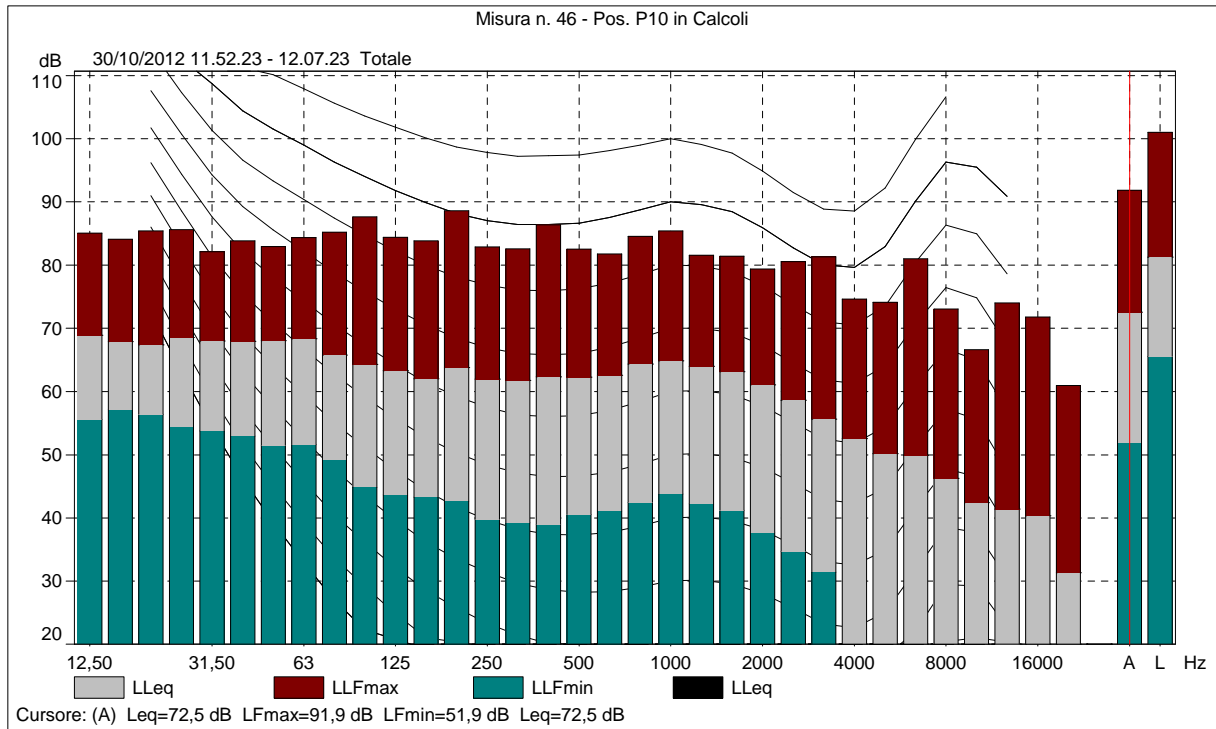

Comune di Albino (Bg) - Piano di Classificazione Acustica del territorio comunale

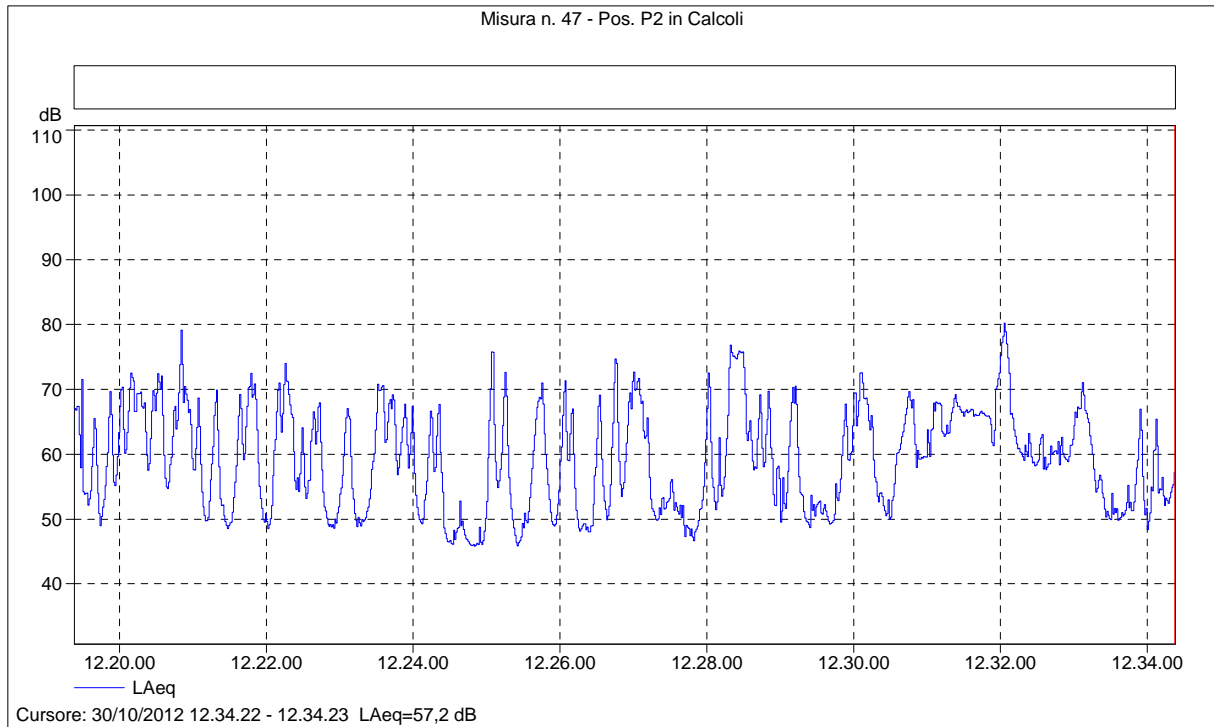

Misura n. 47 - Pos. P2 in Calcoli

| Nome            | Ora inizio          | Durata  | LAeq [dB] | LAFmax [dB] | LAFmin [dB] | LAF1 [dB] | LAF5 [dB] | LAF10 [dB] |
|-----------------|---------------------|---------|-----------|-------------|-------------|-----------|-----------|------------|
| Totale          | 30/10/2012 12.19.23 | 0.15.00 | 65,5      | 80,8        | 45,2        | 76,2      | 71,4      | 69,2       |
| Senza marcatore | 30/10/2012 12.19.23 | 0.15.00 | 65,5      | 80,8        | 45,2        | 76,2      | 71,4      | 69,2       |
|                 |                     |         |           |             |             |           |           |            |

| Nome            | LAF50 [dB] | LAF90 [dB] | LAF95 [dB] | LAF99 [dB] |
|-----------------|------------|------------|------------|------------|
| Totale          | 59,1       | 49,3       | 48,2       | 46,1       |
| Senza marcatore | 59,1       | 49,3       | 48,2       | 46,1       |
|                 |            |            |            |            |

Comune di Albino (Bg) - Piano di Classificazione Acustica del territorio comunale

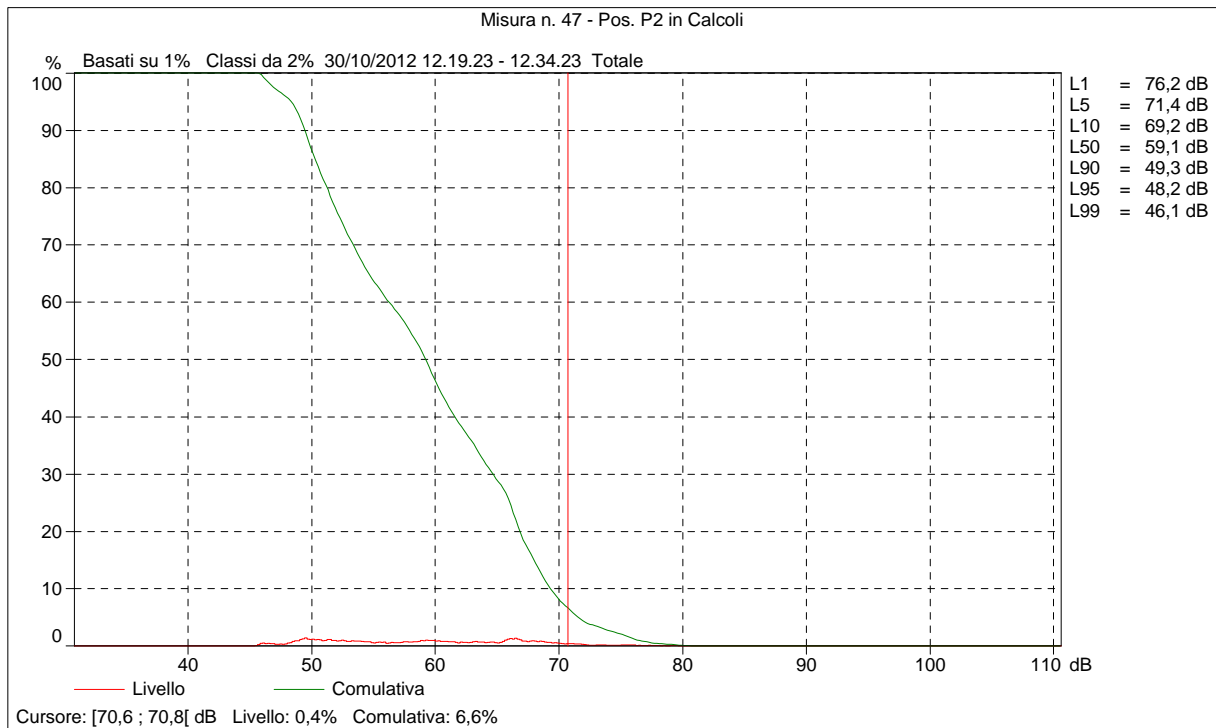
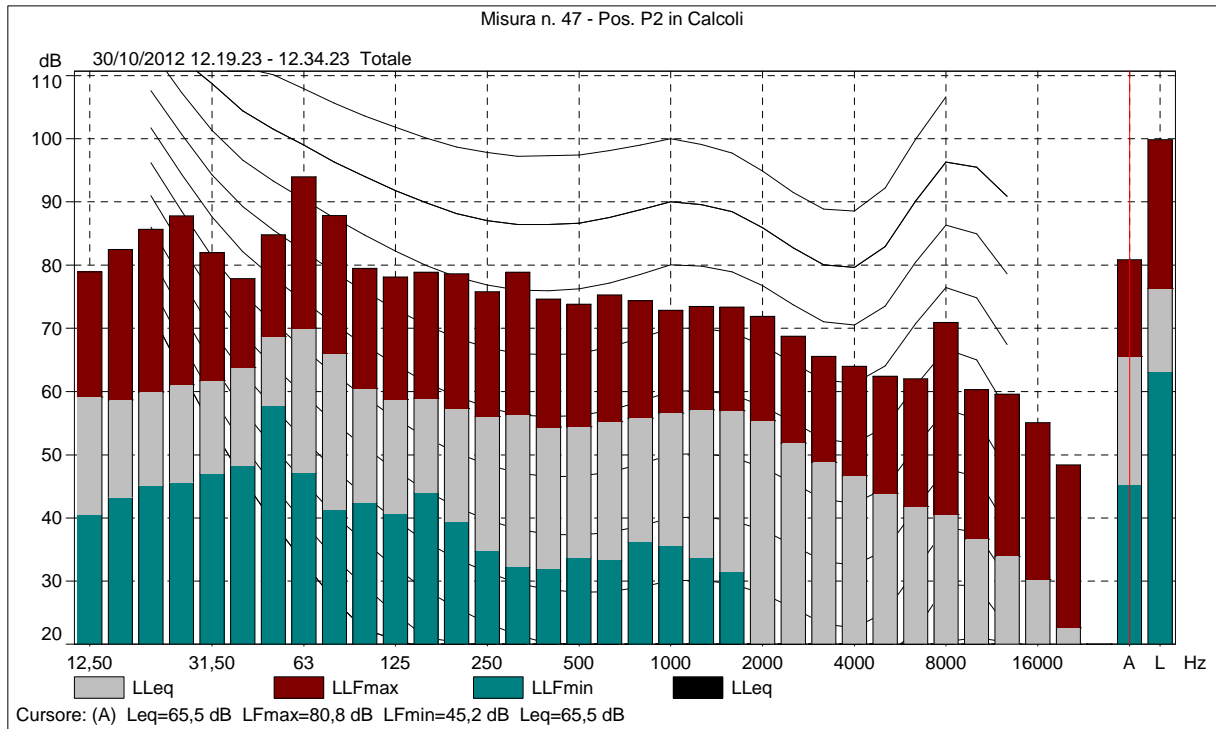

Comune di Albino (Bg) - Piano di Classificazione Acustica del territorio comunale

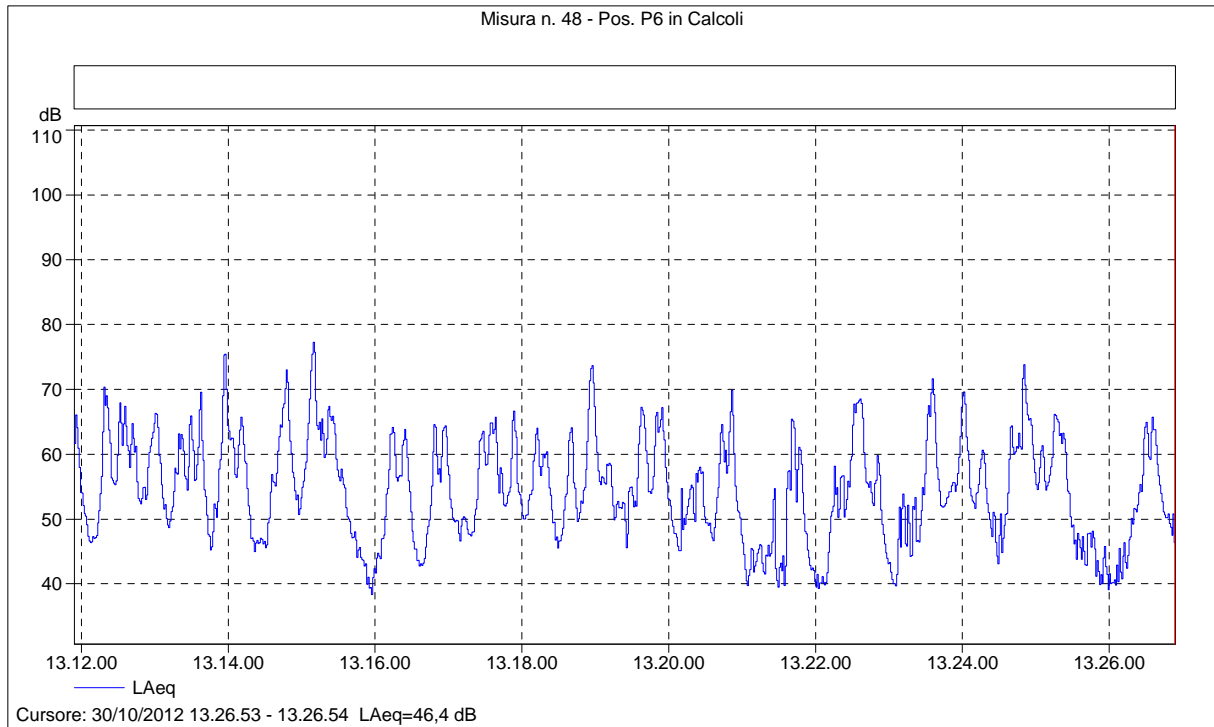

Misura n. 48 - Pos. P6 in Calcoli

| Nome            | Ora inizio          | Durata  | LAeq [dB] | LAFmax [dB] | LAFmin [dB] | LAF1 [dB] | LAF5 [dB] | LAF10 [dB] |
|-----------------|---------------------|---------|-----------|-------------|-------------|-----------|-----------|------------|
| Totale          | 30/10/2012 13.11.54 | 0.15.00 | 61,3      | 78,3        | 37,5        | 72,7      | 67,1      | 65,0       |
| Senza marcatore | 30/10/2012 13.11.54 | 0.15.00 | 61,3      | 78,3        | 37,5        | 72,7      | 67,1      | 65,0       |
|                 |                     |         |           |             |             |           |           |            |

| Nome            | LAF50 [dB] | LAF90 [dB] | LAF95 [dB] | LAF99 [dB] |
|-----------------|------------|------------|------------|------------|
| Totale          | 54,3       | 43,7       | 41,3       | 39,3       |
| Senza marcatore | 54,3       | 43,7       | 41,3       | 39,3       |
|                 |            |            |            |            |

Comune di Albino (Bg) - Piano di Classificazione Acustica del territorio comunale

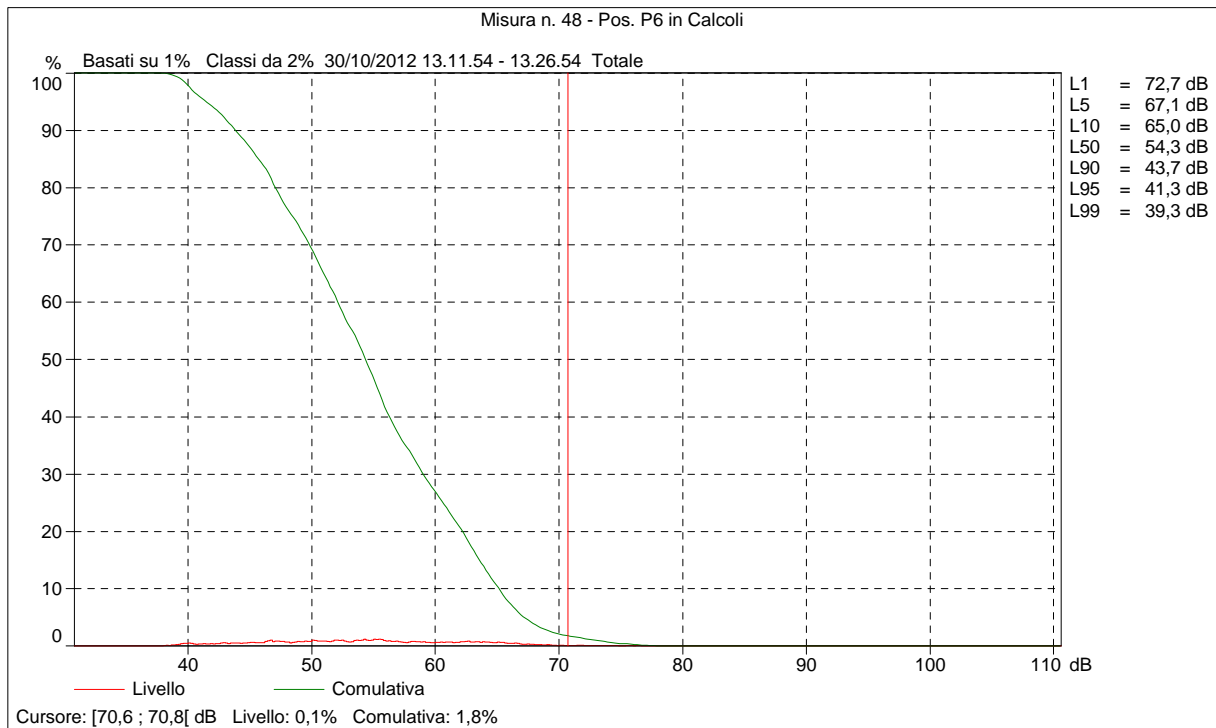
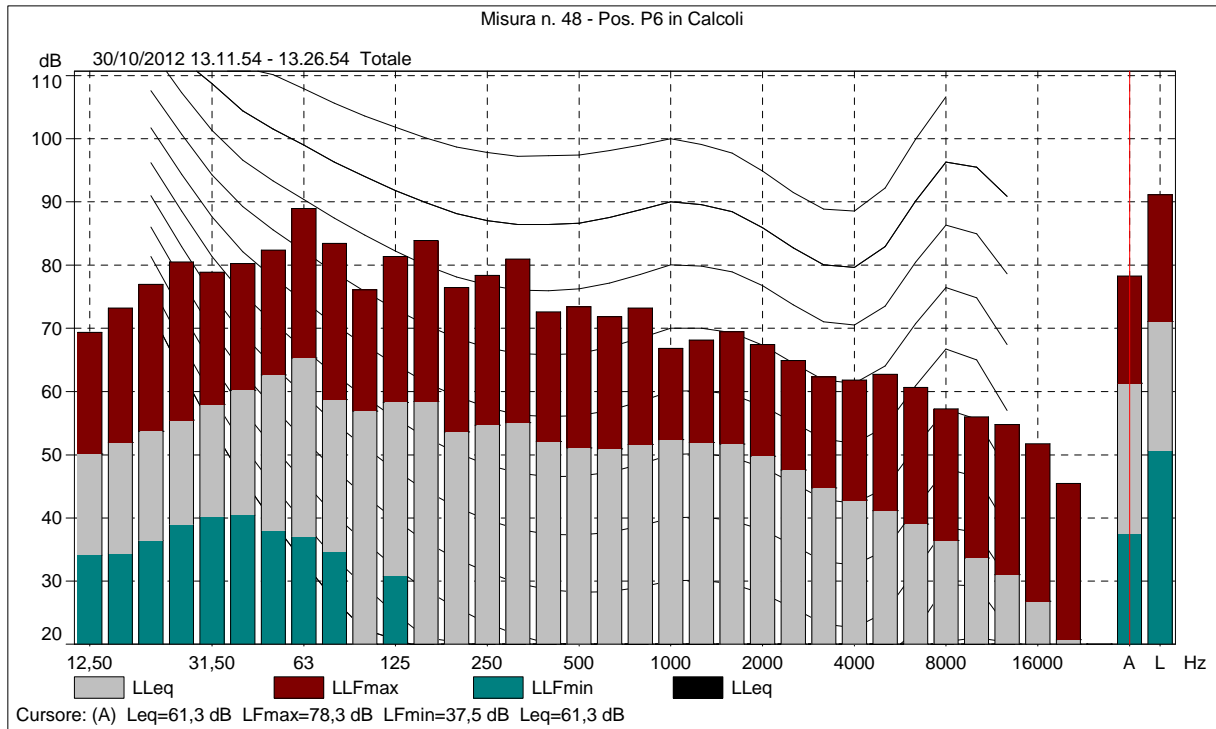



Comune di Albino (Bg) - Piano di Classificazione Acustica del territorio comunale

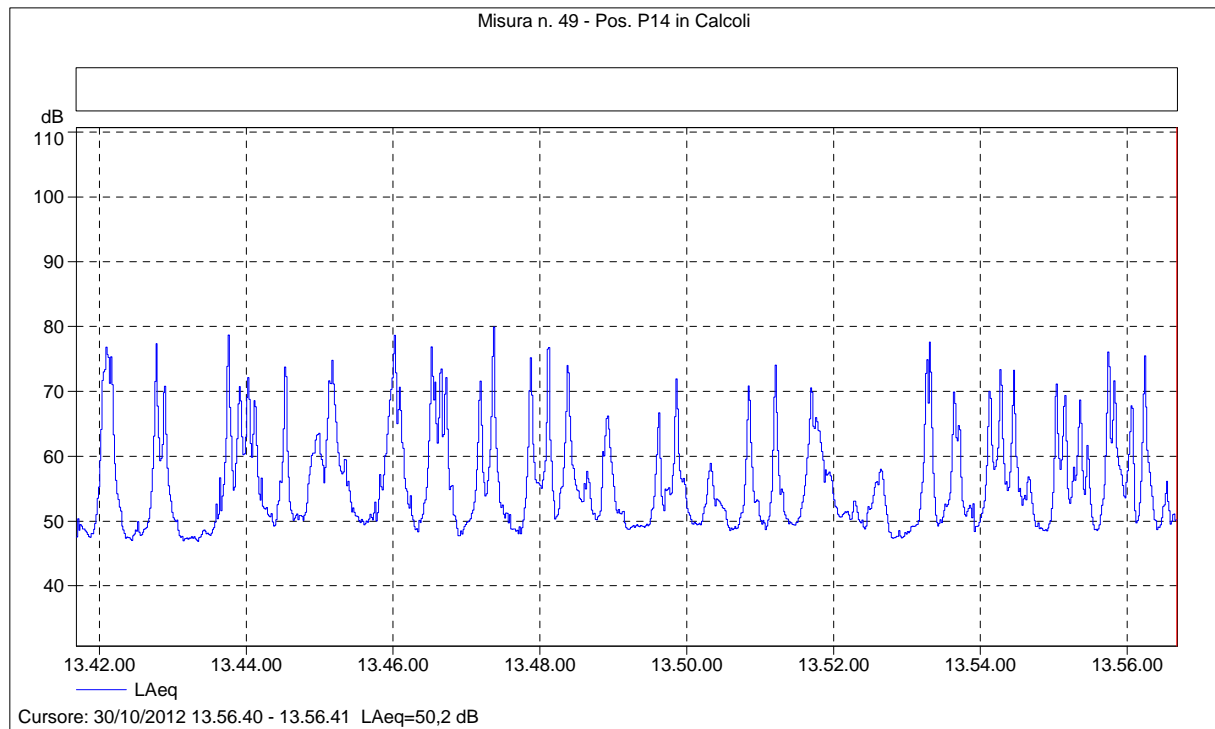

Misura n. 49 - Pos. P14 in Calcoli

| Nome            | Ora inizio          | Durata  | LAeq [dB] | LAFmax [dB] | LAFmin [dB] | LAF1 [dB] | LAF5 [dB] | LAF10 [dB] |
|-----------------|---------------------|---------|-----------|-------------|-------------|-----------|-----------|------------|
| Totale          | 30/10/2012 13.41.41 | 0.15.00 | 64,0      | 82,9        | 46,4        | 76,4      | 71,1      | 66,9       |
| Senza marcatore | 30/10/2012 13.41.41 | 0.15.00 | 64,0      | 82,9        | 46,4        | 76,4      | 71,1      | 66,9       |
|                 |                     |         |           |             |             |           |           |            |

| Nome            | LAF50 [dB] | LAF90 [dB] | LAF95 [dB] | LAF99 [dB] |
|-----------------|------------|------------|------------|------------|
| Totale          | 53,2       | 48,6       | 47,8       | 47,2       |
| Senza marcatore | 53,2       | 48,6       | 47,8       | 47,2       |
|                 |            |            |            |            |

Comune di Albino (Bg) - Piano di Classificazione Acustica del territorio comunale

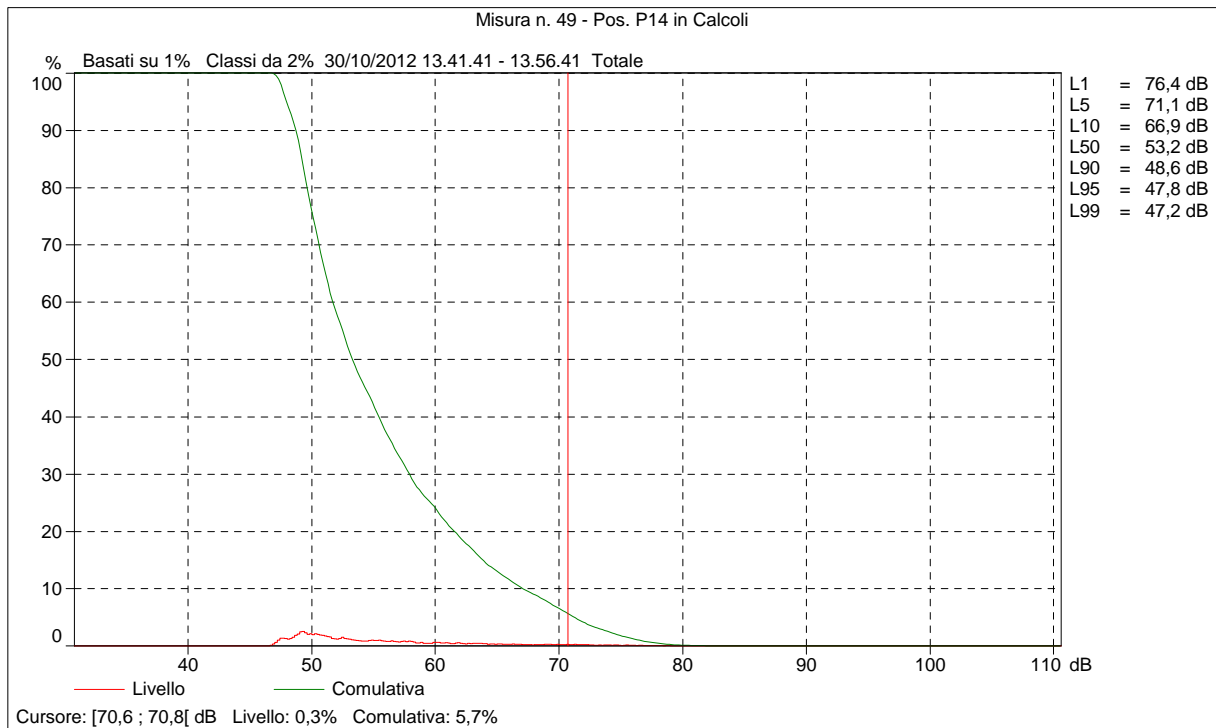
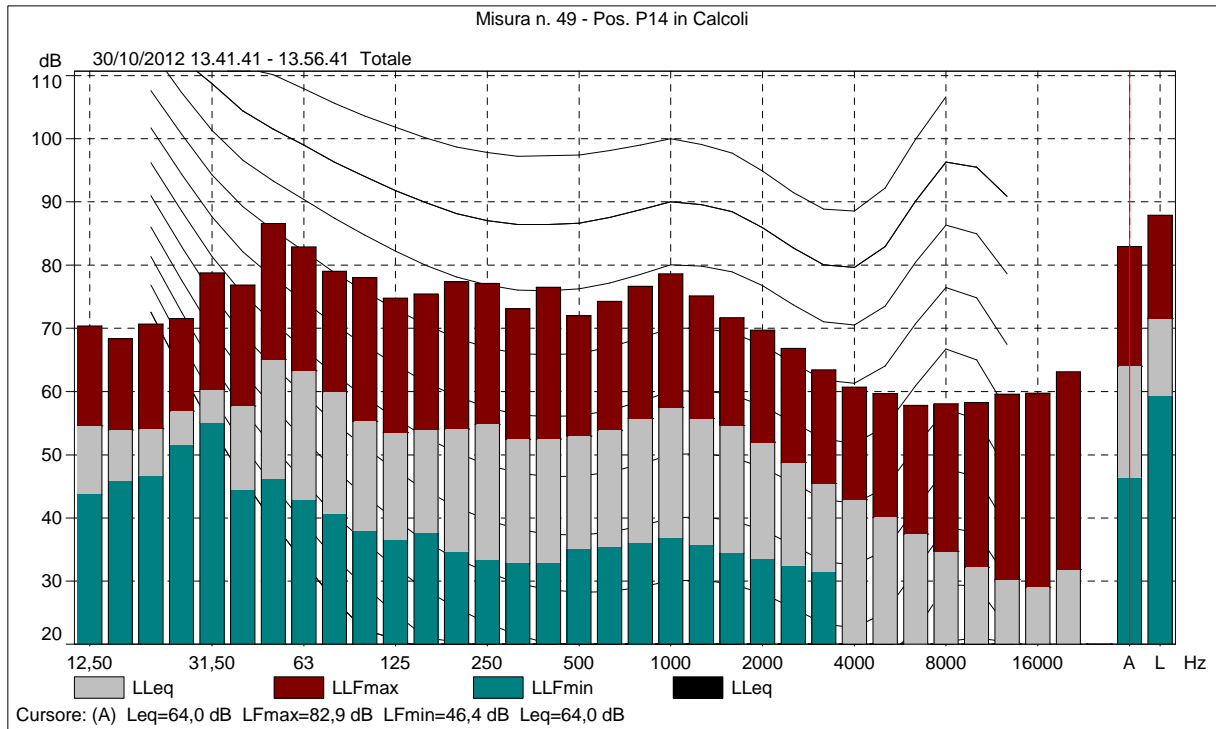

Comune di Albino (Bg) - Piano di Classificazione Acustica del territorio comunale

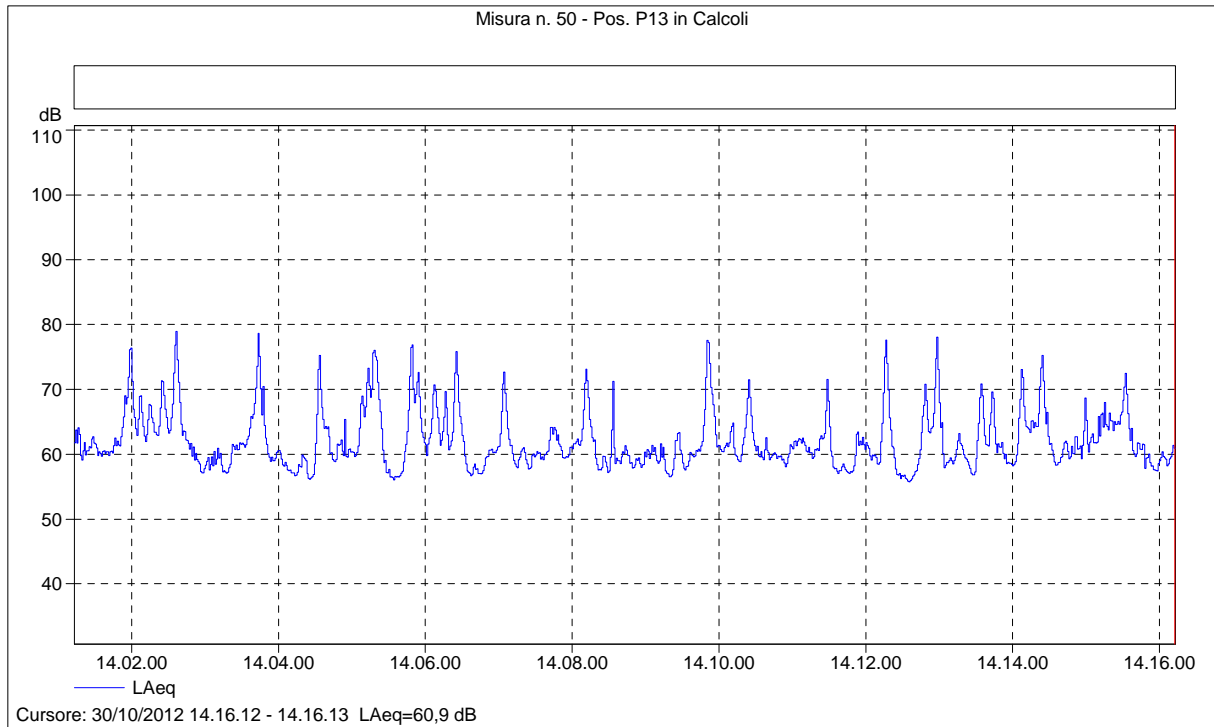

Misura n. 50 - Pos. P13 in Calcoli

| Nome            | Ora inizio          | Durata  | LAeq [dB] | LAFmax [dB] | LAFmin [dB] | LAF1 [dB] | LAF5 [dB] | LAF10 [dB] |
|-----------------|---------------------|---------|-----------|-------------|-------------|-----------|-----------|------------|
| Totale          | 30/10/2012 14.01.13 | 0.15.00 | 65,4      | 80,7        | 55,4        | 76,3      | 71,4      | 68,6       |
| Senza marcatore | 30/10/2012 14.01.13 | 0.15.00 | 65,4      | 80,7        | 55,4        | 76,3      | 71,4      | 68,6       |
|                 |                     |         |           |             |             |           |           |            |

| Nome            | LAF50 [dB] | LAF90 [dB] | LAF95 [dB] | LAF99 [dB] |
|-----------------|------------|------------|------------|------------|
| Totale          | 60,8       | 57,6       | 57,0       | 56,2       |
| Senza marcatore | 60,8       | 57,6       | 57,0       | 56,2       |
|                 |            |            |            |            |

Comune di Albino (Bg) - Piano di Classificazione Acustica del territorio comunale

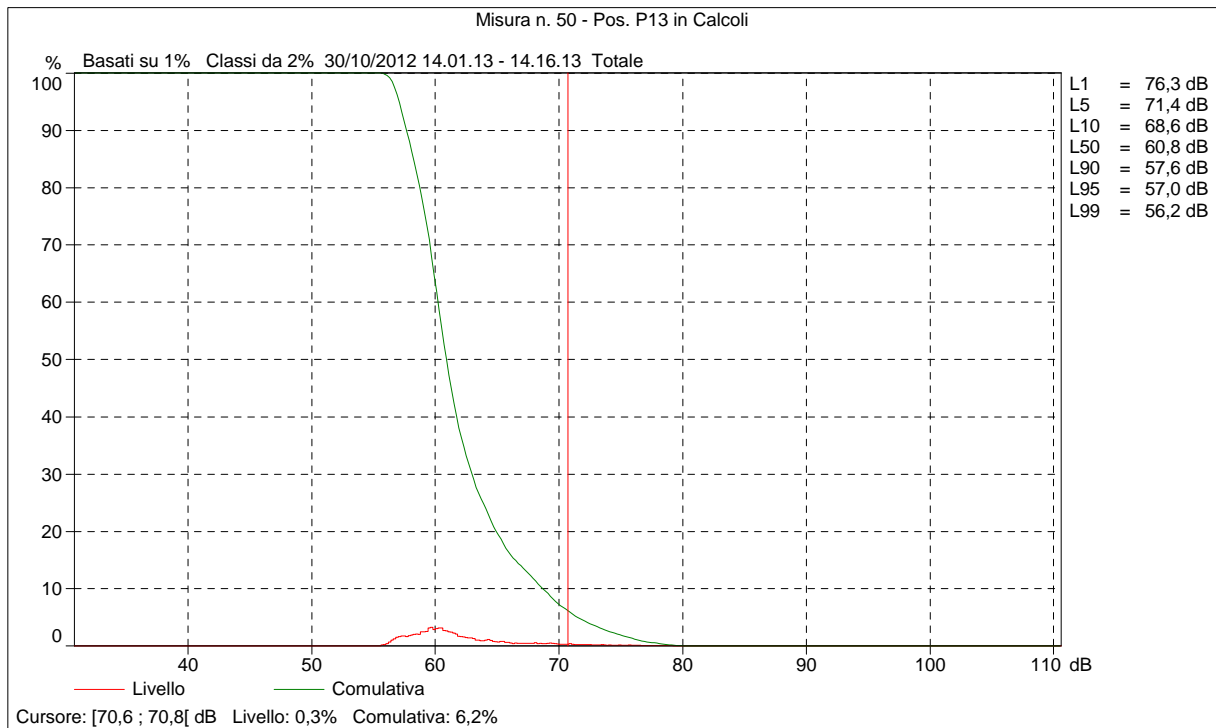
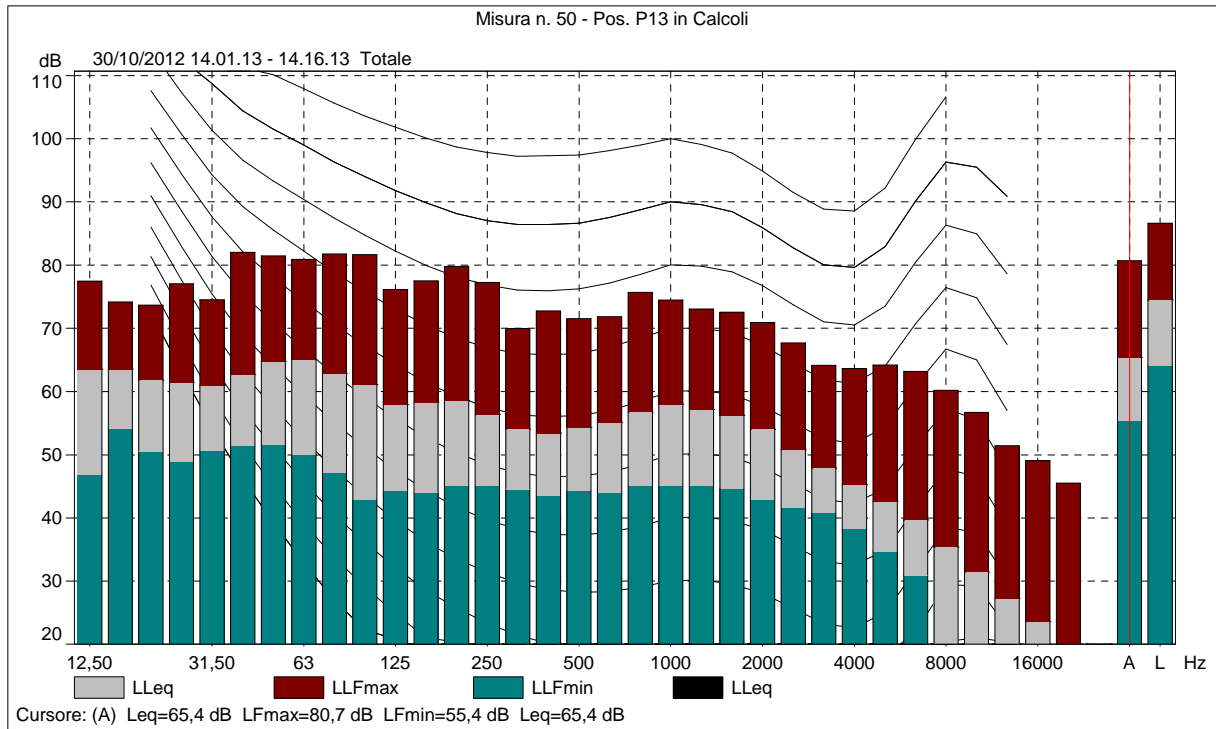

Comune di Albino (Bg) - Piano di Classificazione Acustica del territorio comunale

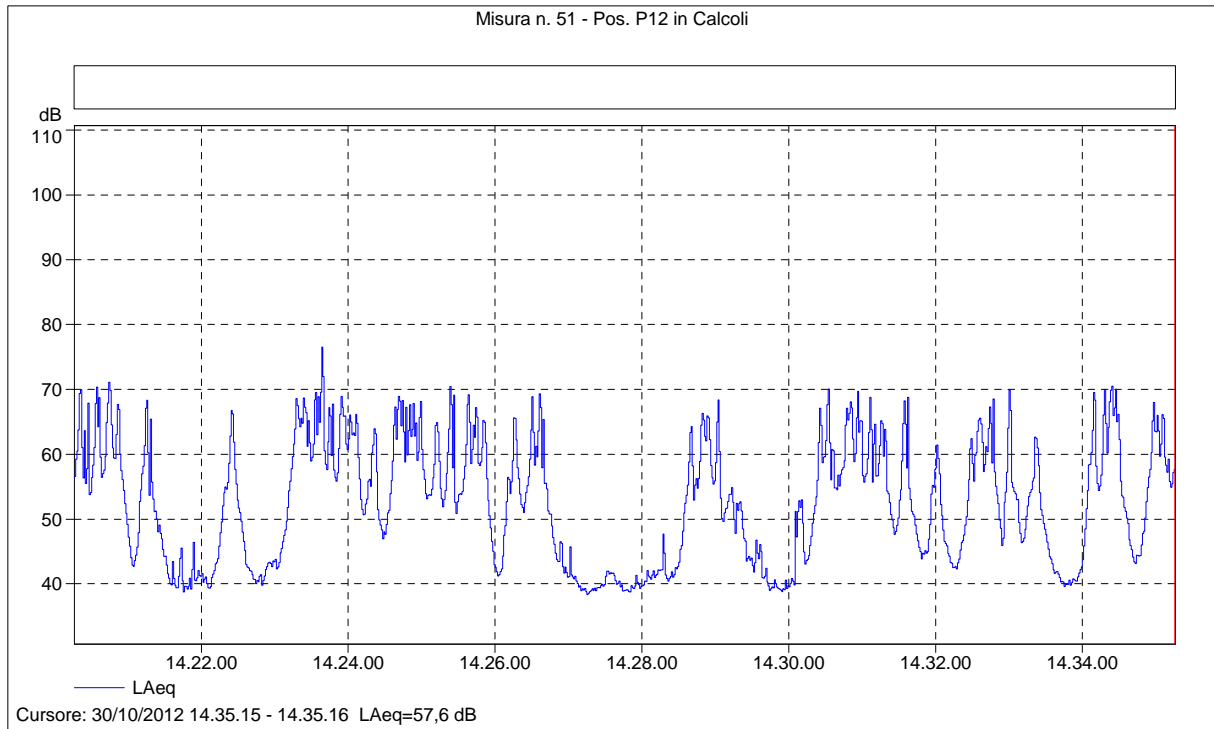

Misura n. 51 - Pos. P12 in Calcoli

| Nome            | Ora inizio          | Durata  | LAeq [dB] | LAFmax [dB] | LAFmin [dB] | LAF1 [dB] | LAF5 [dB] | LAF10 [dB] |
|-----------------|---------------------|---------|-----------|-------------|-------------|-----------|-----------|------------|
| Totale          | 30/10/2012 14.20.16 | 0.15.00 | 60,7      | 77,6        | 37,8        | 70,6      | 67,8      | 65,6       |
| Senza marcatore | 30/10/2012 14.20.16 | 0.15.00 | 60,7      | 77,6        | 37,8        | 70,6      | 67,8      | 65,6       |

| Nome            | LAF50 [dB] | LAF90 [dB] | LAF95 [dB] | LAF99 [dB] |
|-----------------|------------|------------|------------|------------|
| Totale          | 52,7       | 40,2       | 39,4       | 38,8       |
| Senza marcatore | 52,7       | 40,2       | 39,4       | 38,8       |

Comune di Albino (Bg) - Piano di Classificazione Acustica del territorio comunale

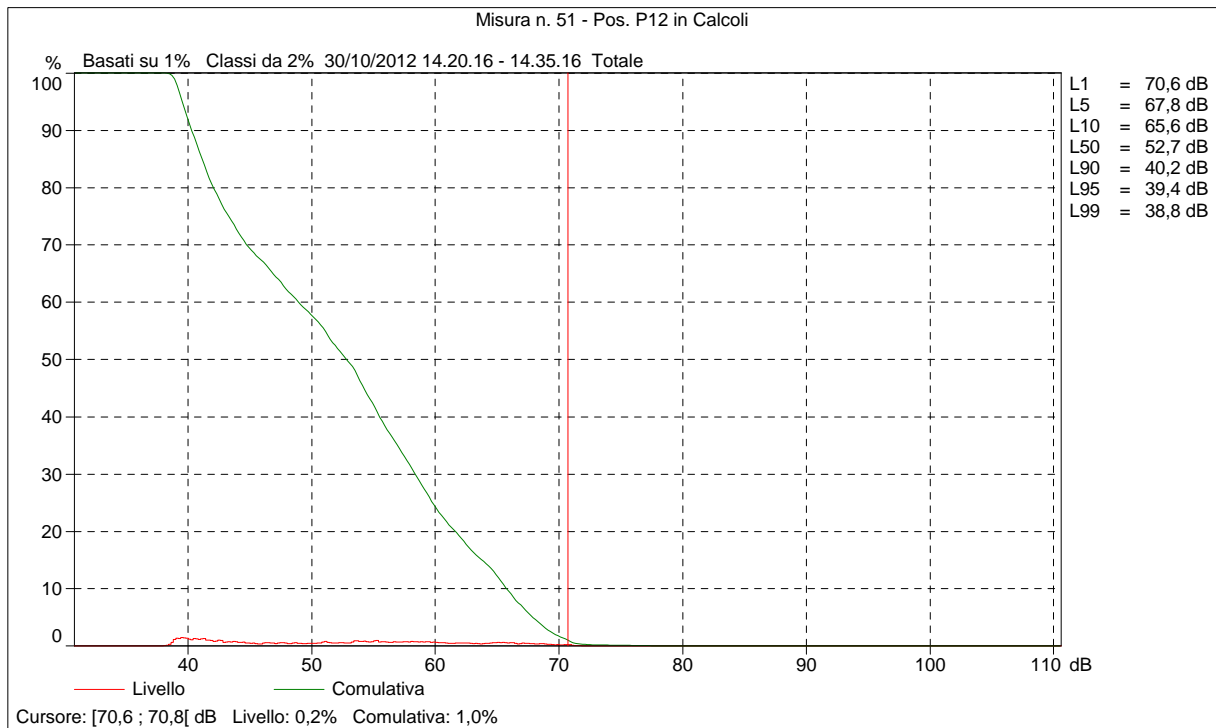
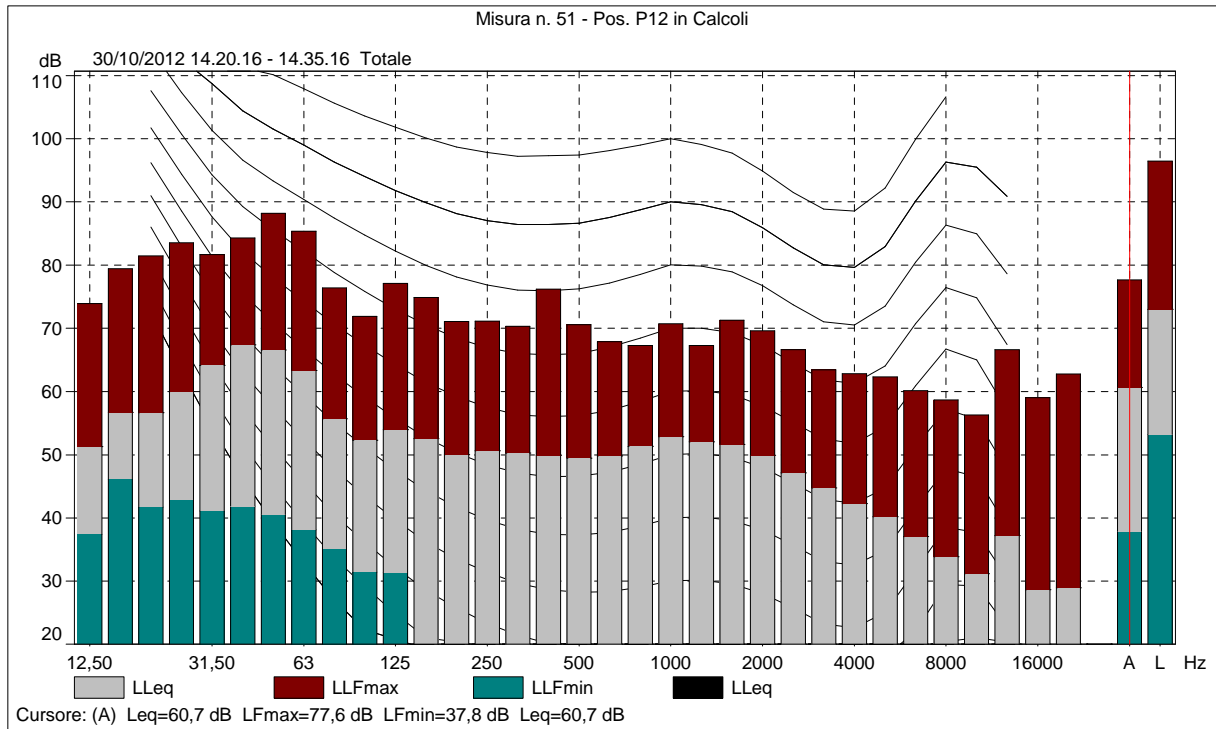

Comune di Albino (Bg) - Piano di Classificazione Acustica del territorio comunale

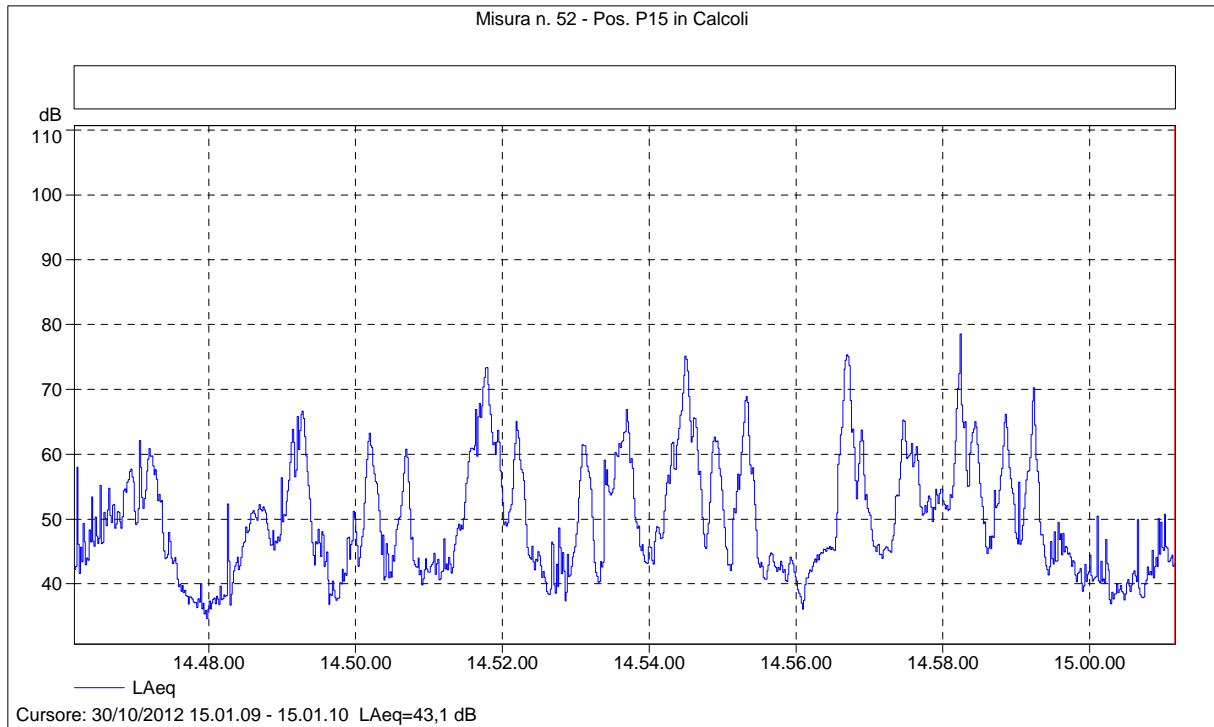

Misura n. 52 - Pos. P15 in Calcoli

| Nome            | Ora inizio          | Durata  | LAeq [dB] | LAFmax [dB] | LAFmin [dB] | LAF1 [dB] | LAF5 [dB] | LAF10 [dB] |
|-----------------|---------------------|---------|-----------|-------------|-------------|-----------|-----------|------------|
| Totale          | 30/10/2012 14.46.10 | 0.15.00 | 59,7      | 81,7        | 34,0        | 73,0      | 65,4      | 62,2       |
| Senza marcatore | 30/10/2012 14.46.10 | 0.15.00 | 59,7      | 81,7        | 34,0        | 73,0      | 65,4      | 62,2       |

| Nome            | LAF50 [dB] | LAF90 [dB] | LAF95 [dB] | LAF99 [dB] |
|-----------------|------------|------------|------------|------------|
| Totale          | 47,5       | 39,6       | 38,0       | 36,1       |
| Senza marcatore | 47,5       | 39,6       | 38,0       | 36,1       |

Comune di Albino (Bg) - Piano di Classificazione Acustica del territorio comunale

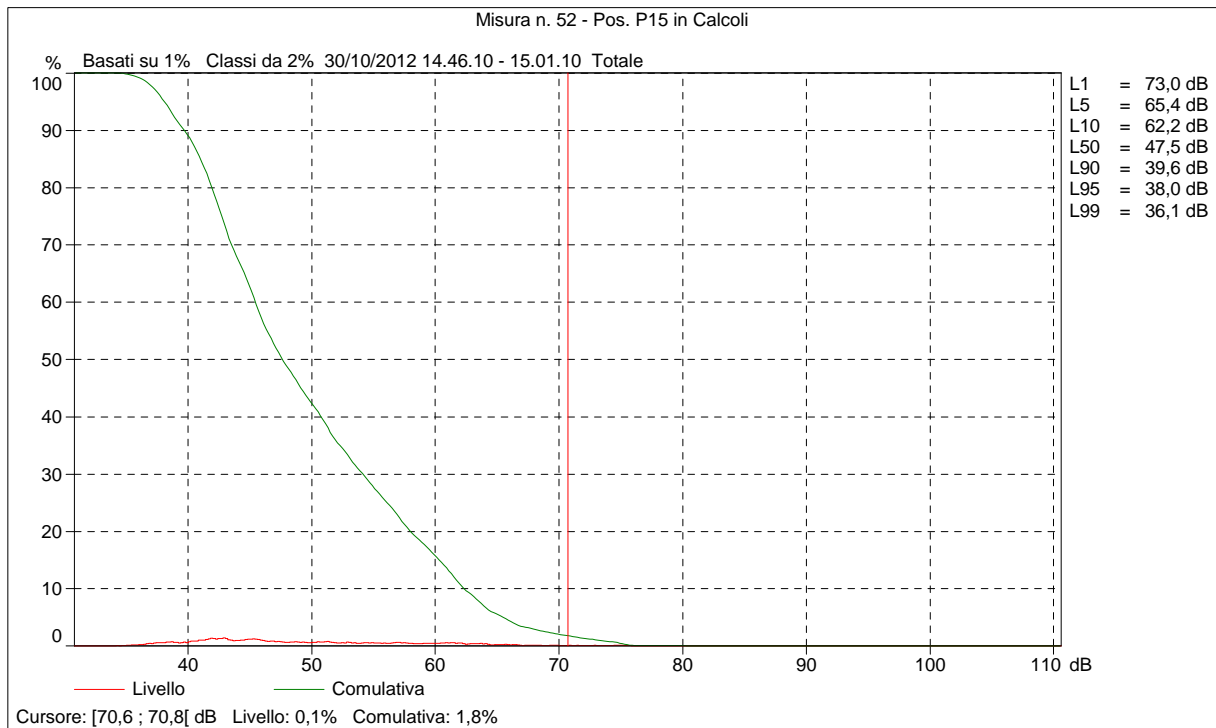
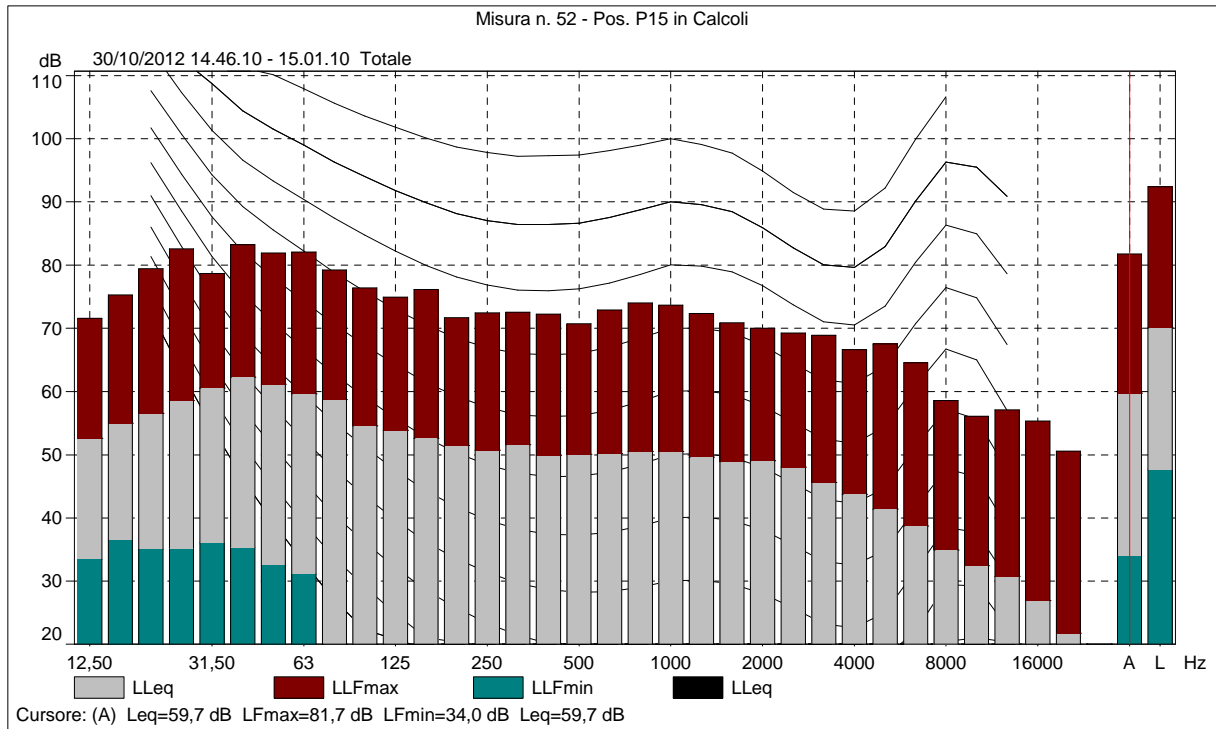



Comune di Albino (Bg) - Piano di Classificazione Acustica del territorio comunale

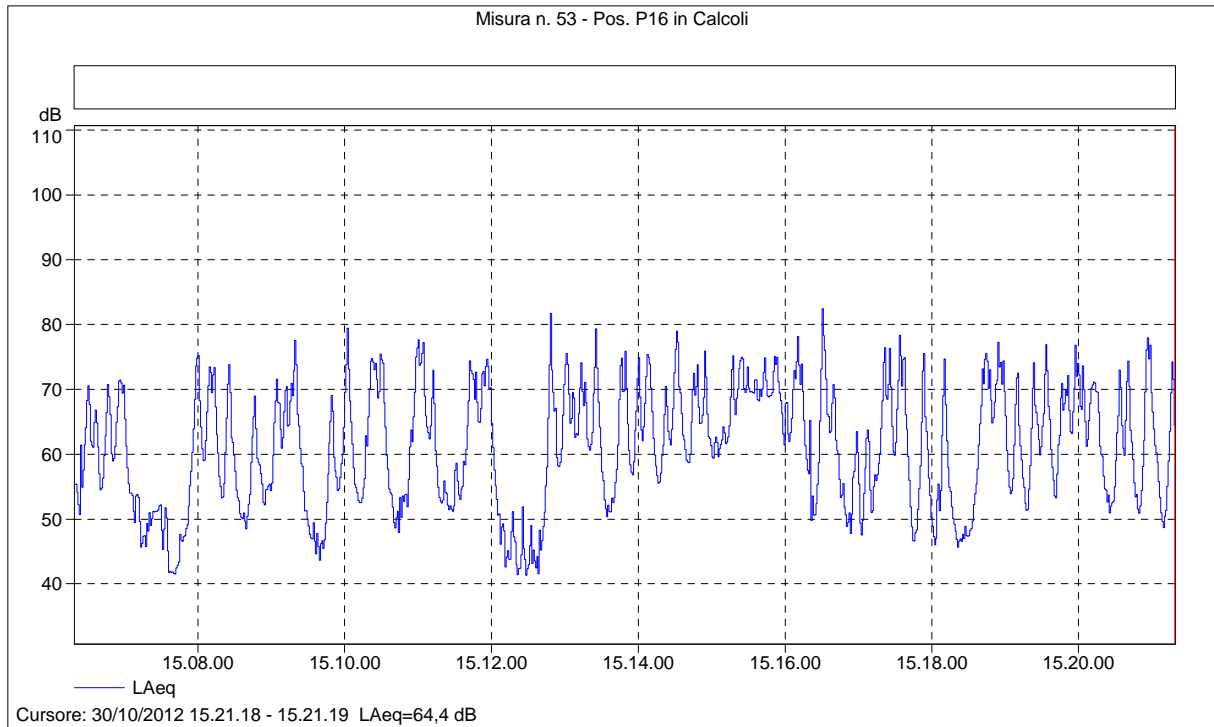

Misura n. 53 - Pos. P16 in Calcoli

| Nome            | Ora inizio          | Durata  | LAeq [dB] | LAFmax [dB] | LAFmin [dB] | LAF1 [dB] | LAF5 [dB] | LAF10 [dB] |
|-----------------|---------------------|---------|-----------|-------------|-------------|-----------|-----------|------------|
| Totale          | 30/10/2012 15.06.19 | 0.15.00 | 68,3      | 86,4        | 39,1        | 77,8      | 74,9      | 73,1       |
| Senza marcatore | 30/10/2012 15.06.19 | 0.15.00 | 68,3      | 86,4        | 39,1        | 77,8      | 74,9      | 73,1       |

| Nome            | LAF50 [dB] | LAF90 [dB] | LAF95 [dB] | LAF99 [dB] |
|-----------------|------------|------------|------------|------------|
| Totale          | 61,4       | 48,3       | 45,9       | 41,6       |
| Senza marcatore | 61,4       | 48,3       | 45,9       | 41,6       |

Comune di Albino (Bg) - Piano di Classificazione Acustica del territorio comunale

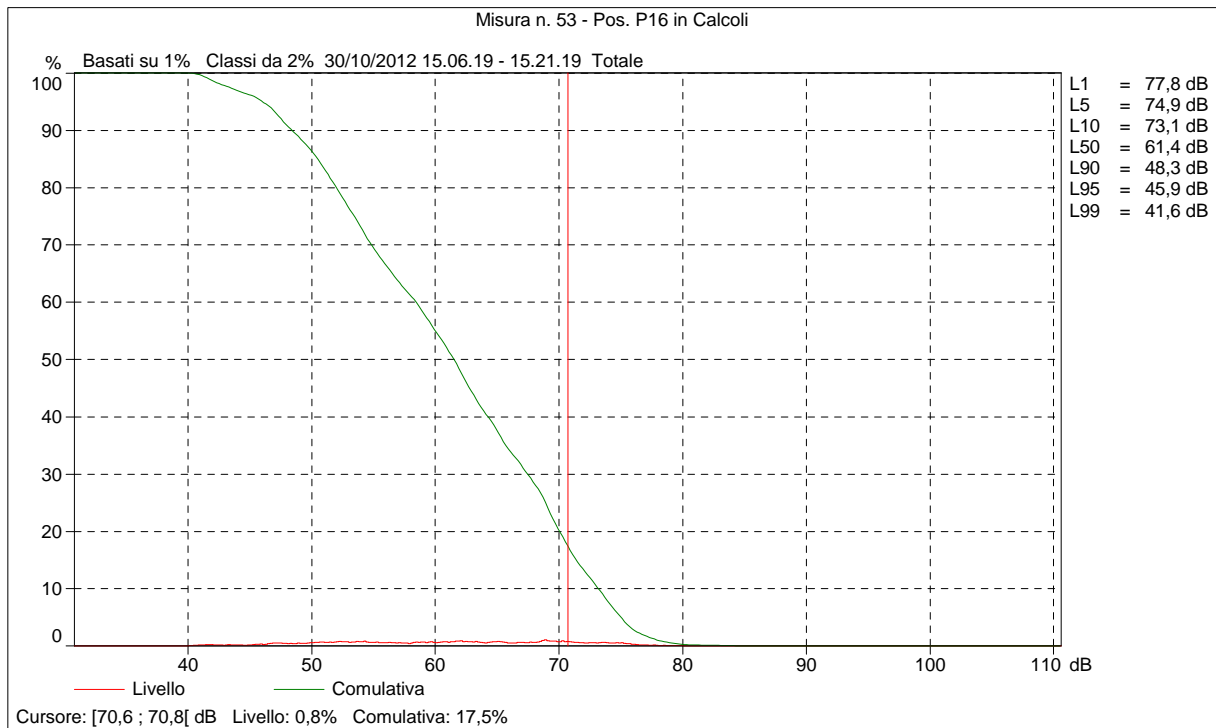
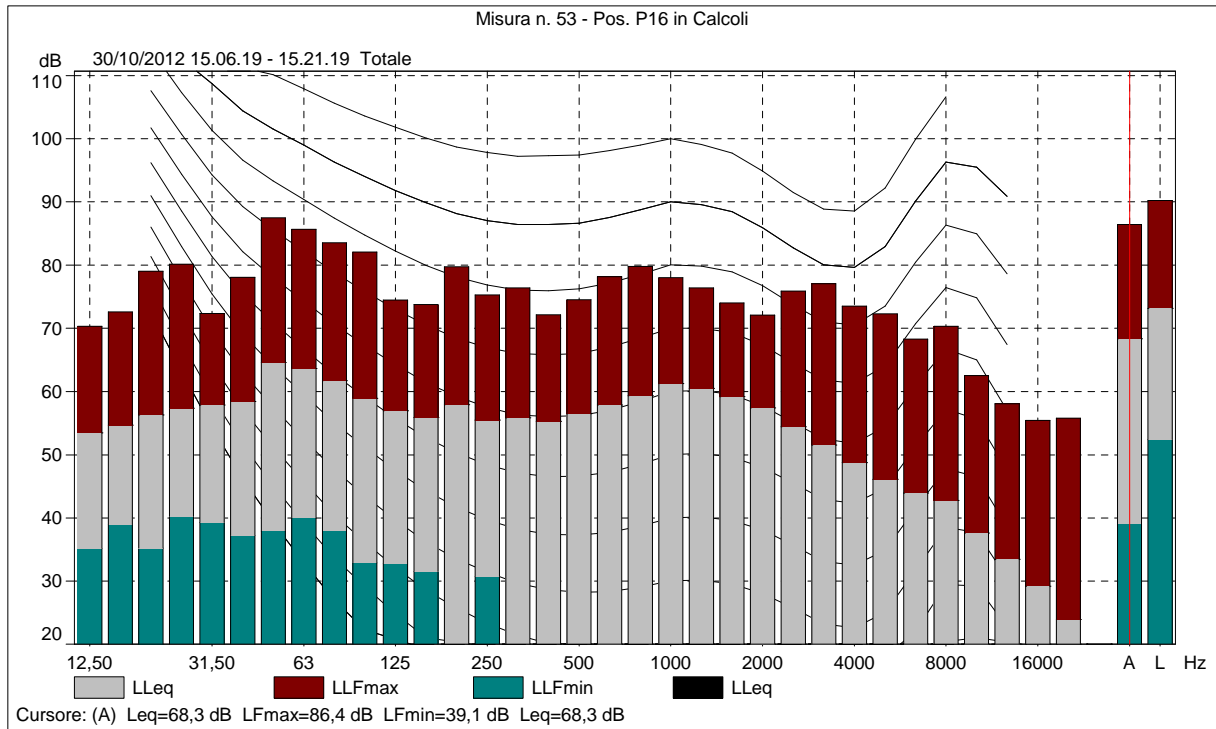

Comune di Albino (Bg) - Piano di Classificazione Acustica del territorio comunale

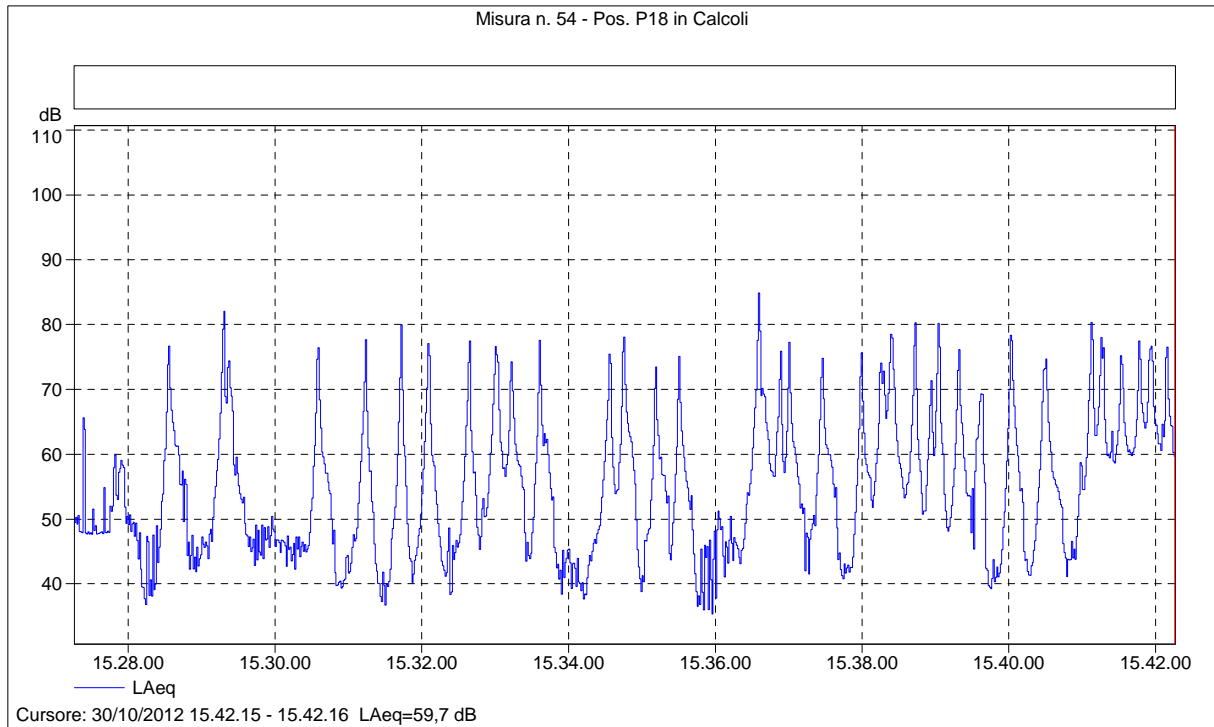

Misura n. 54 - Pos. P18 in Calcoli

| Nome            | Ora inizio          | Durata  | LAeq [dB] | LAFmax [dB] | LAFmin [dB] | LAF1 [dB] | LAF5 [dB] | LAF10 [dB] |
|-----------------|---------------------|---------|-----------|-------------|-------------|-----------|-----------|------------|
| Totale          | 30/10/2012 15.27.16 | 0.15.00 | 66,8      | 87,1        | 34,4        | 79,0      | 73,9      | 69,6       |
| Senza marcatore | 30/10/2012 15.27.16 | 0.15.00 | 66,8      | 87,1        | 34,4        | 79,0      | 73,9      | 69,6       |

| Nome            | LAF50 [dB] | LAF90 [dB] | LAF95 [dB] | LAF99 [dB] |
|-----------------|------------|------------|------------|------------|
| Totale          | 53,7       | 41,4       | 39,6       | 36,8       |
| Senza marcatore | 53,7       | 41,4       | 39,6       | 36,8       |

Comune di Albino (Bg) - Piano di Classificazione Acustica del territorio comunale

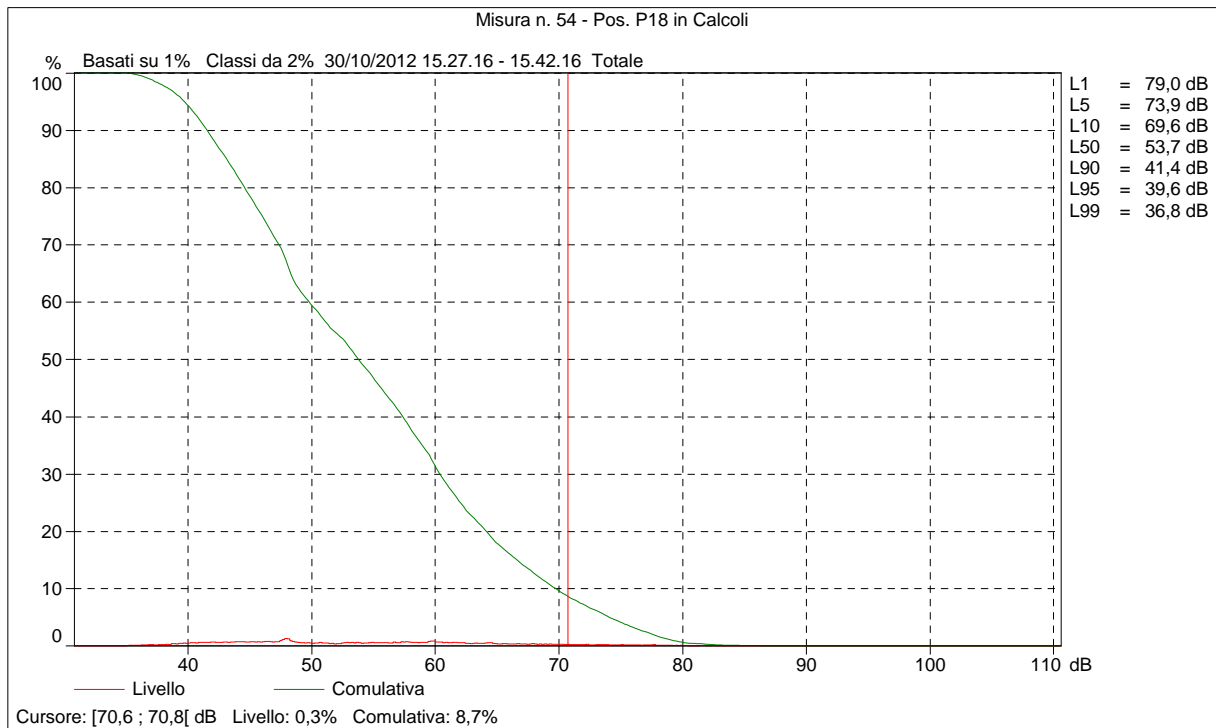
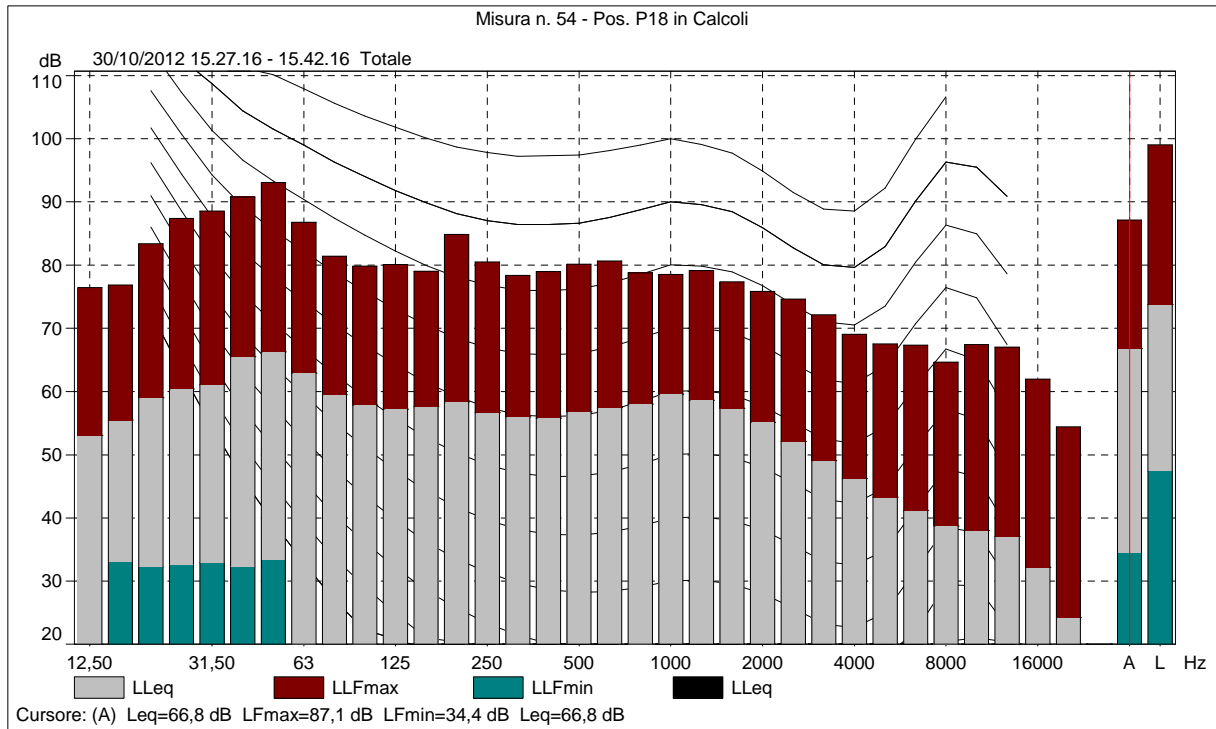

Comune di Albino (Bg) - Piano di Classificazione Acustica del territorio comunale

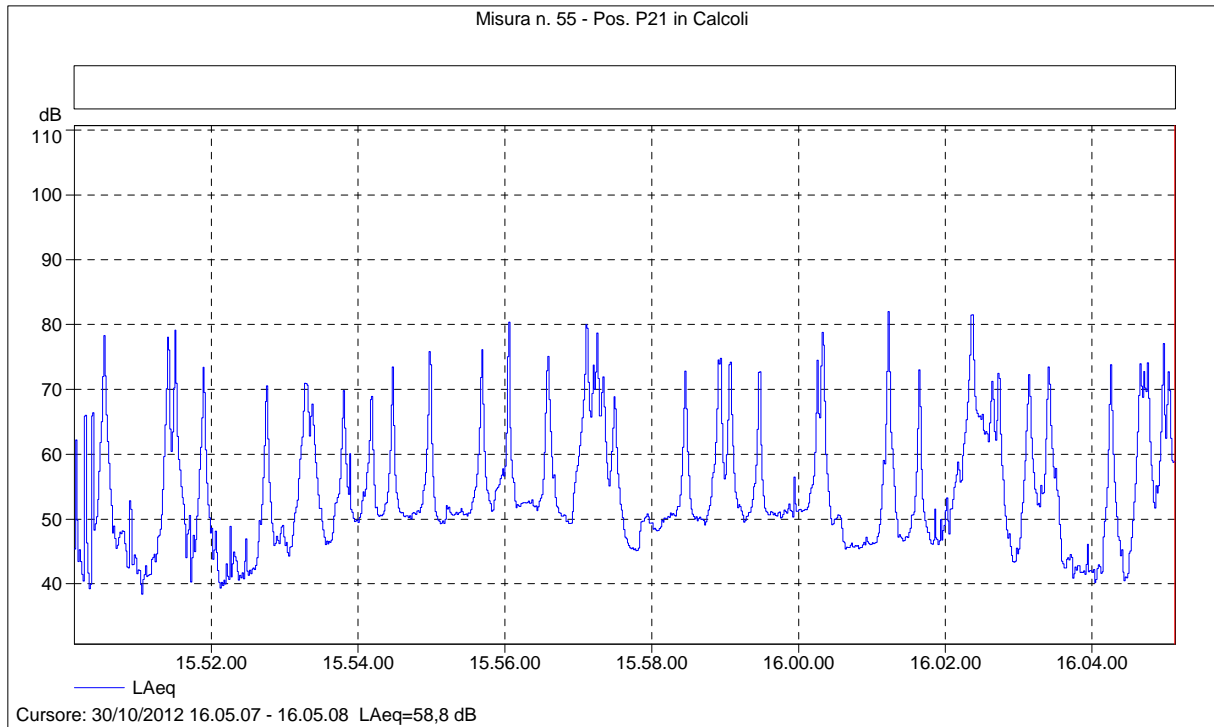

Misura n. 55 - Pos. P21 in Calcoli

| Nome            | Ora inizio          | Durata  | LAeq [dB] | LAFmax [dB] | LAFmin [dB] | LAF1 [dB] | LAF5 [dB] | LAF10 [dB] |
|-----------------|---------------------|---------|-----------|-------------|-------------|-----------|-----------|------------|
| Totale          | 30/10/2012 15.50.08 | 0.15.00 | 65,1      | 84,6        | 37,9        | 78,0      | 71,8      | 67,7       |
| Senza marcatore | 30/10/2012 15.50.08 | 0.15.00 | 65,1      | 84,6        | 37,9        | 78,0      | 71,8      | 67,7       |
|                 |                     |         |           |             |             |           |           |            |

| Nome            | LAF50 [dB] | LAF90 [dB] | LAF95 [dB] | LAF99 [dB] |
|-----------------|------------|------------|------------|------------|
| Totale          | 51,4       | 43,5       | 41,6       | 39,9       |
| Senza marcatore | 51,4       | 43,5       | 41,6       | 39,9       |
|                 |            |            |            |            |

Comune di Albino (Bg) - Piano di Classificazione Acustica del territorio comunale

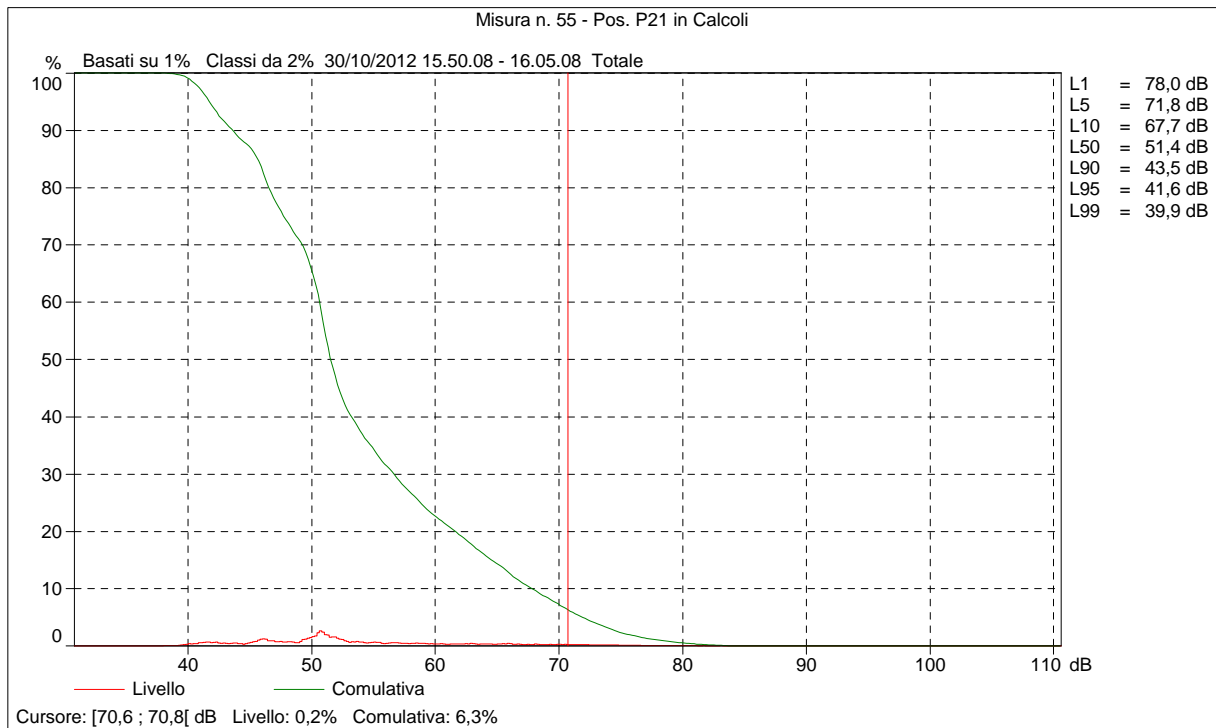
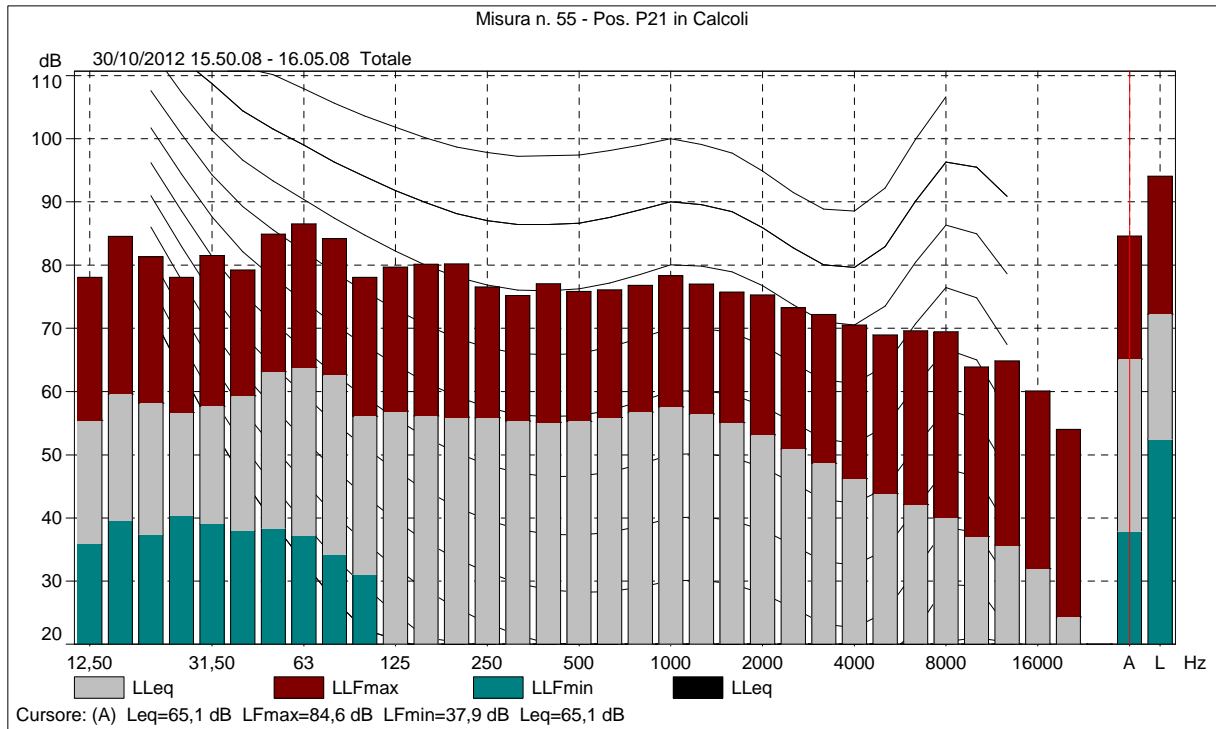

Comune di Albino (Bg) - Piano di Classificazione Acustica del territorio comunale

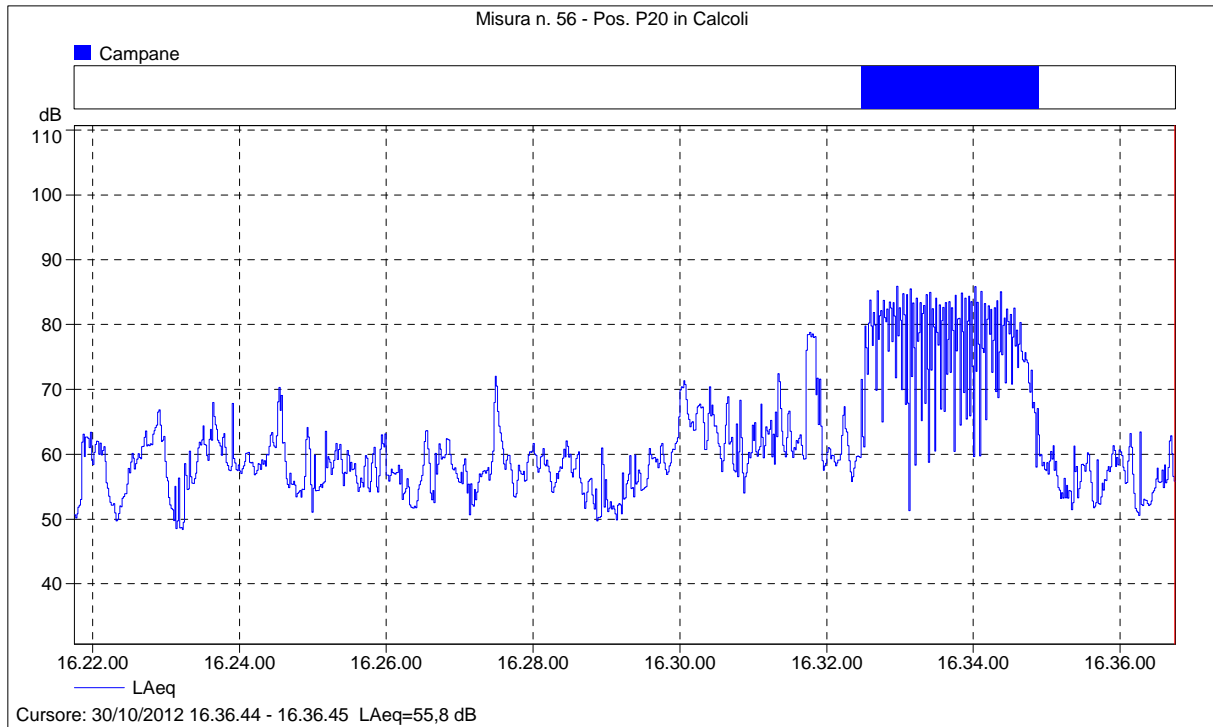

Misura n. 56 - Pos. P20 in Calcoli

| Nome            | Ora inizio          | Durata  | LAeq [dB] | LAFmax [dB] | LAFmin [dB] | LAF1 [dB] | LAF5 [dB] | LAF10 [dB] |
|-----------------|---------------------|---------|-----------|-------------|-------------|-----------|-----------|------------|
| Totale          | 30/10/2012 16.21.45 | 0.15.00 | 72,6      | 89,3        | 46,8        | 86,1      | 80,5      | 72,7       |
| Senza marcatore | 30/10/2012 16.21.45 | 0.12.35 | 62,8      | 84,1        | 46,8        | 72,5      | 67,0      | 63,9       |
| (Tutti) Campane | 30/10/2012 16.32.28 | 0.02.25 | 80,1      | 89,3        | 49,5        | 88,2      | 86,4      | 85,1       |
| Campane         | 30/10/2012 16.32.28 | 0.02.25 | 80,1      | 89,3        | 49,5        | 88,2      | 86,4      | 85,1       |

| Nome            | LAF50 [dB] | LAF90 [dB] | LAF95 [dB] | LAF99 [dB] |
|-----------------|------------|------------|------------|------------|
| Totale          | 59,2       | 53,0       | 51,7       | 49,7       |
| Senza marcatore | 58,3       | 52,5       | 51,5       | 49,5       |
| (Tutti) Campane | 74,9       | 60,6       | 57,6       | 52,4       |
| Campane         | 74,9       | 60,6       | 57,6       | 52,4       |

Comune di Albino (Bg) - Piano di Classificazione Acustica del territorio comunale

