

PIANO SEMINTERRATO
Stato di Fatto
Scala 1:100

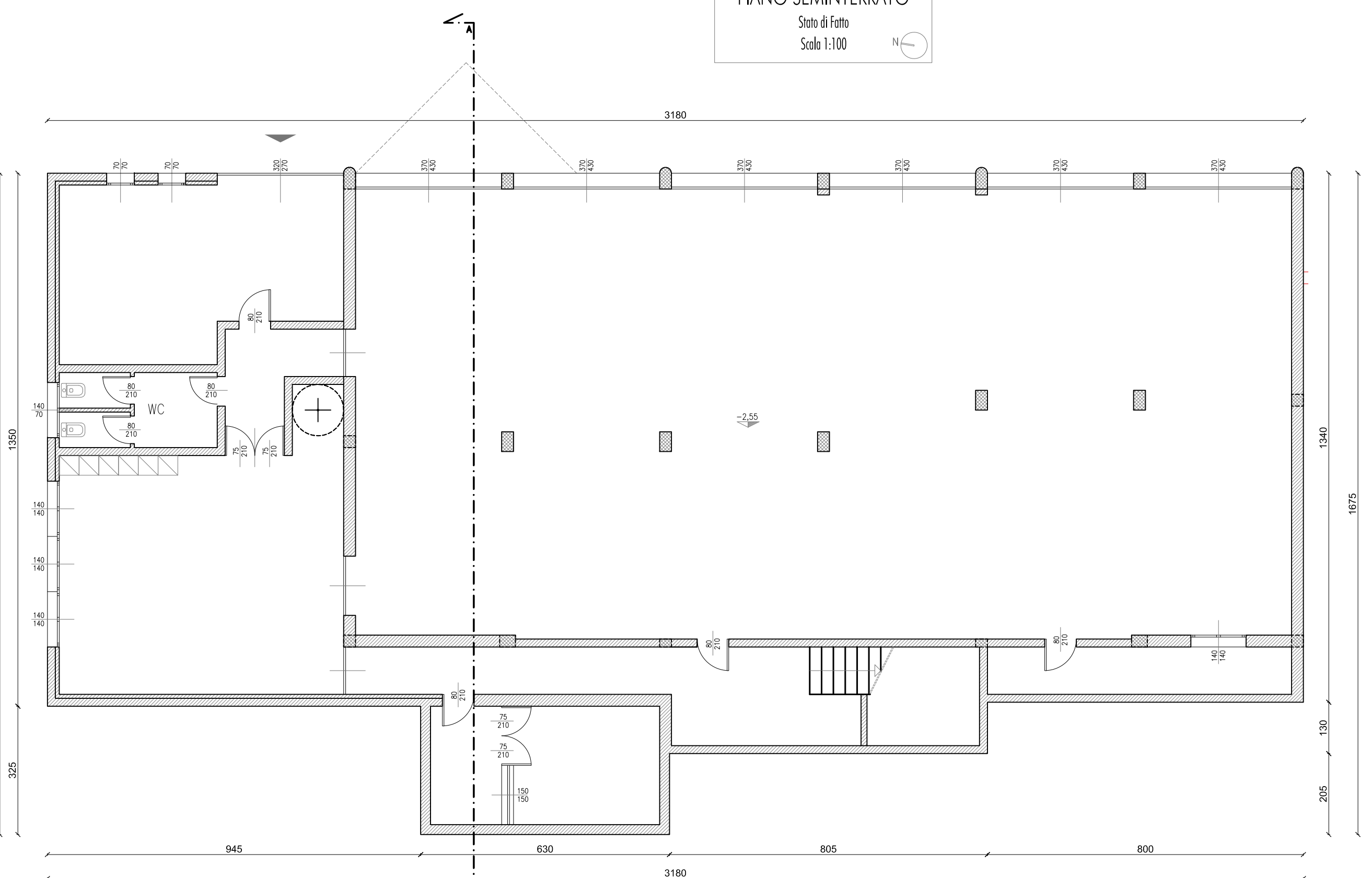

PIANO RIALZATO
Stato di Fatto
Scala 1:100

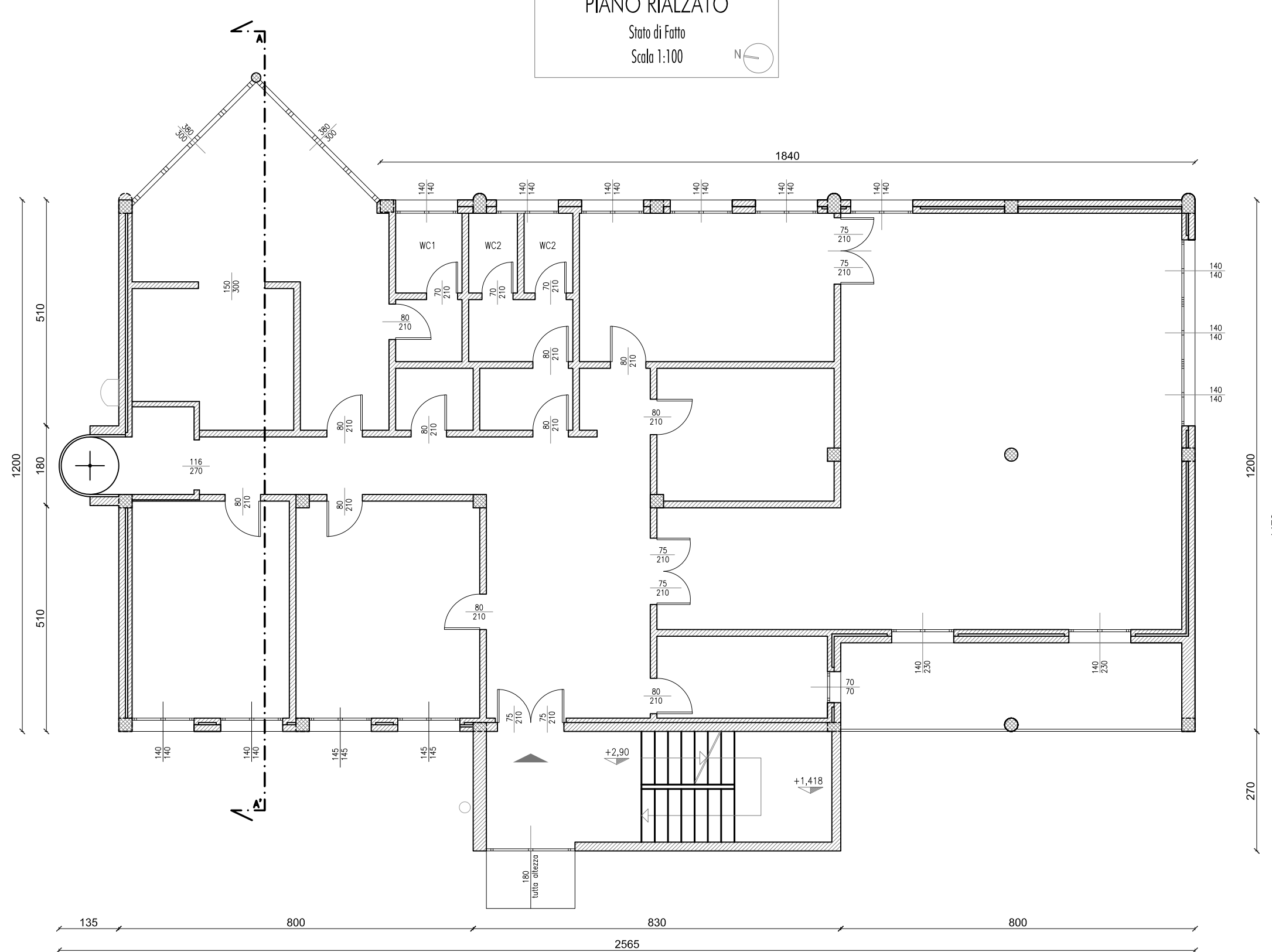

PIANO PRIMO
Stato di Fatto
Scala 1:100

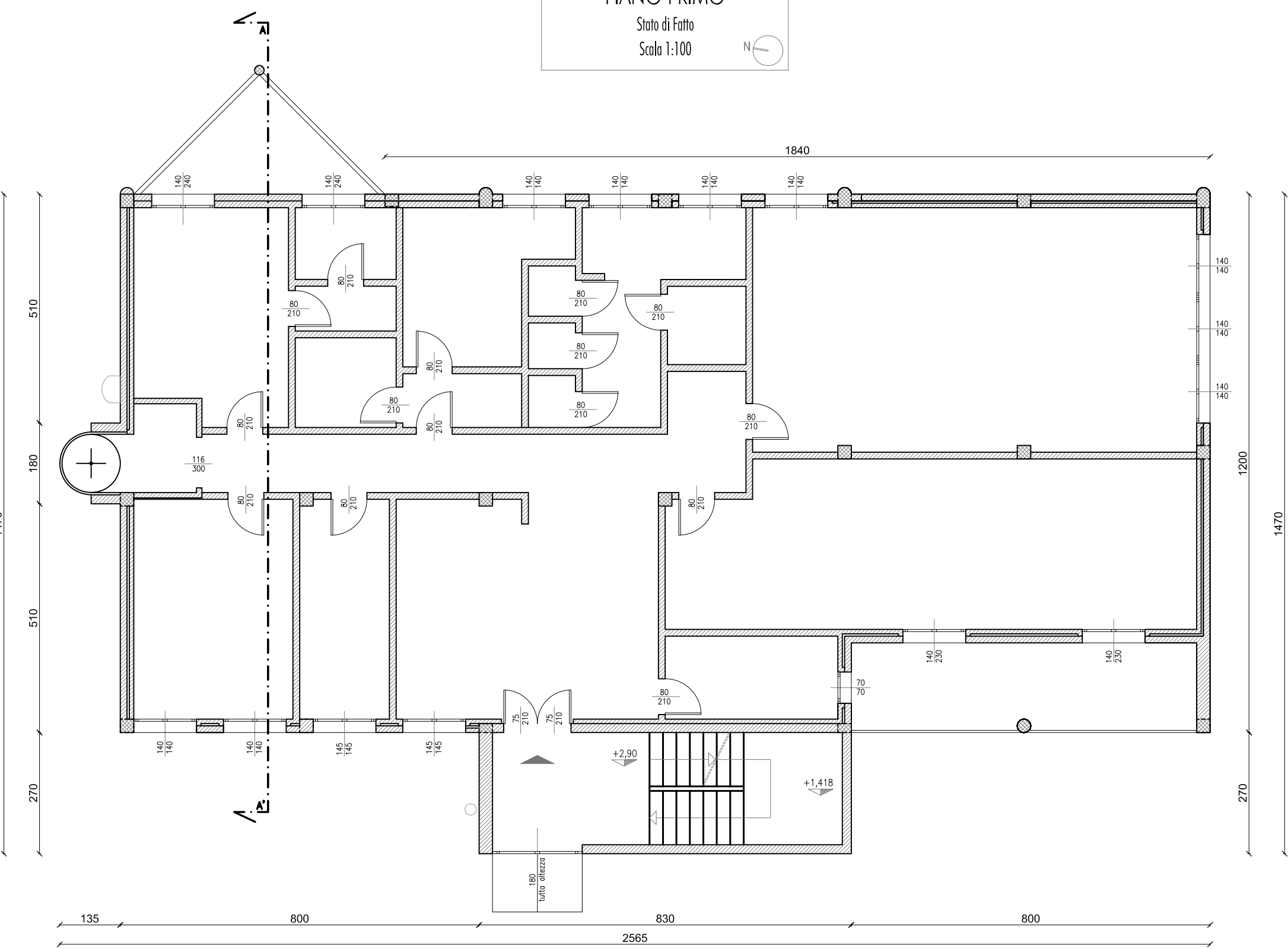

PROSPETTO OVEST
Stato di Fatto
Scala 1:100

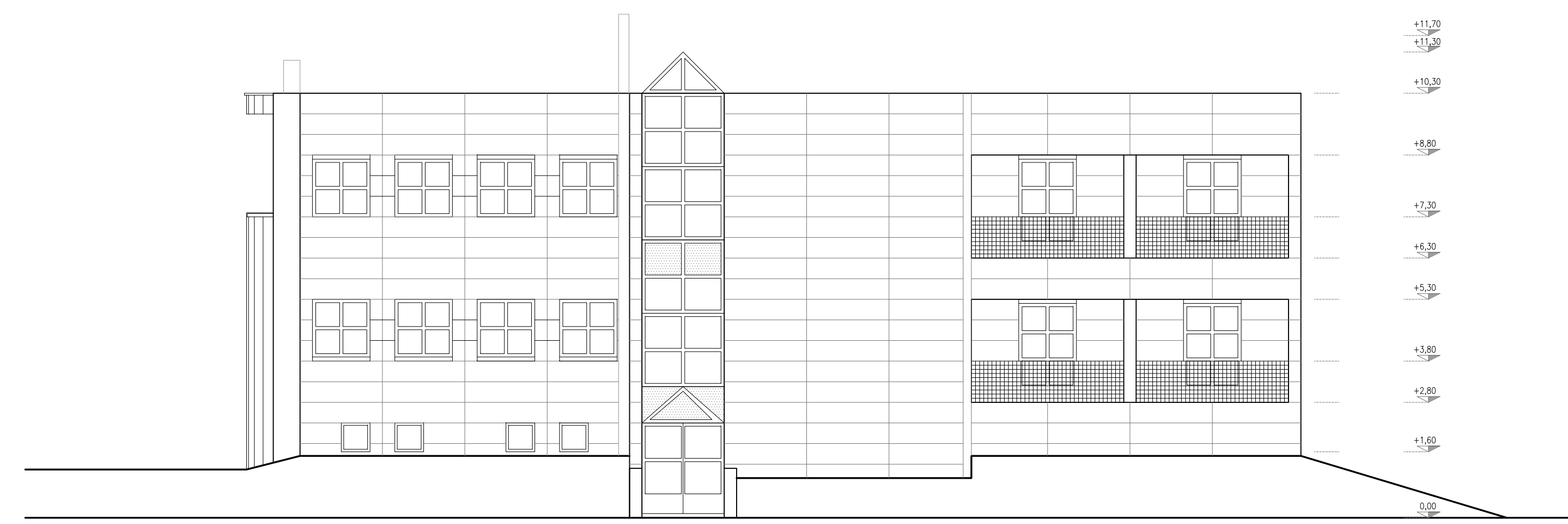

PROSPETTO SUD
Stato di Fatto
Scala 1:100

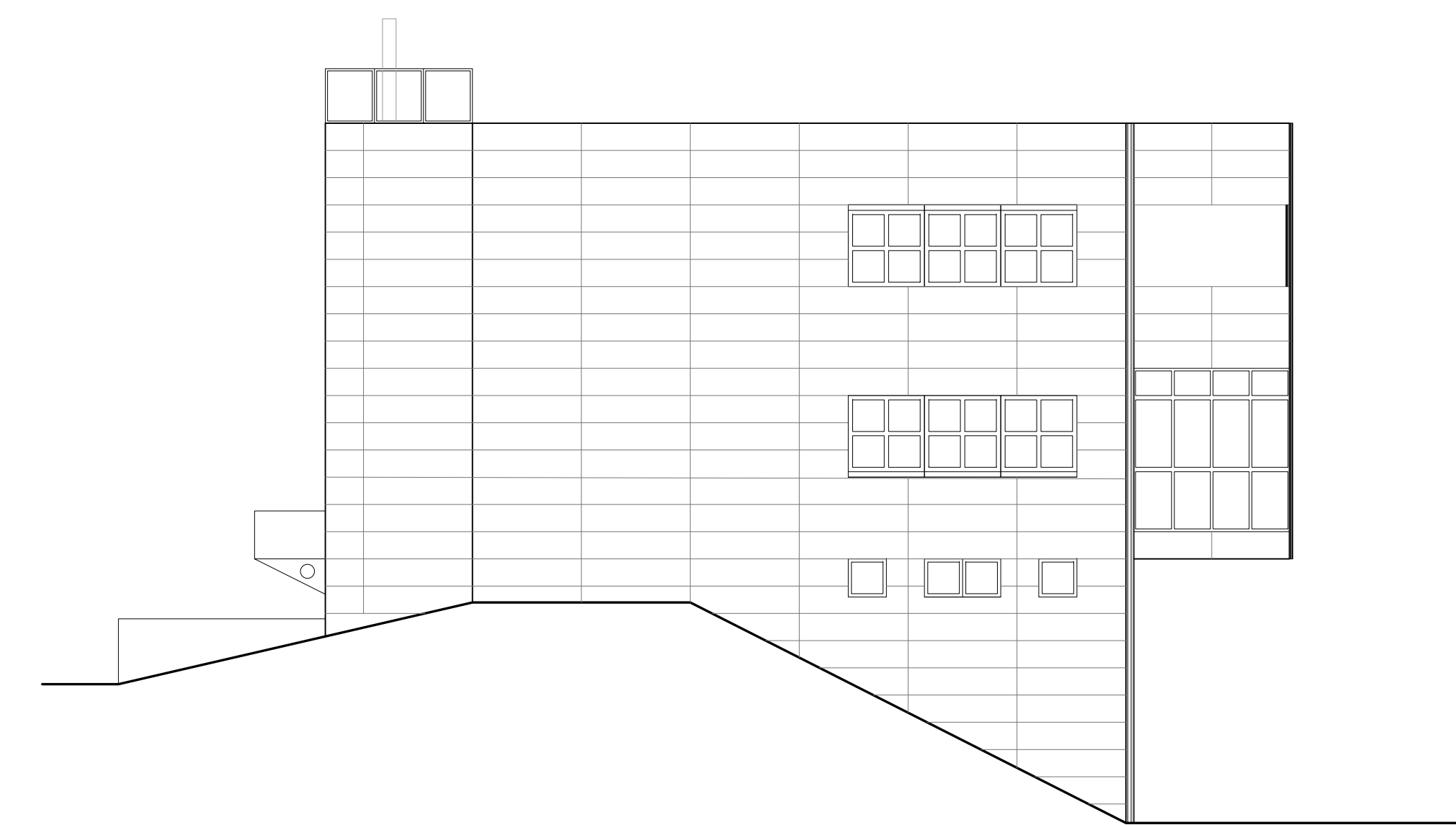

PROSPETTO EST
Stato di Fatto
Scala 1:100



SEZIONE A-A
Stato di Fatto
Scala 1:100

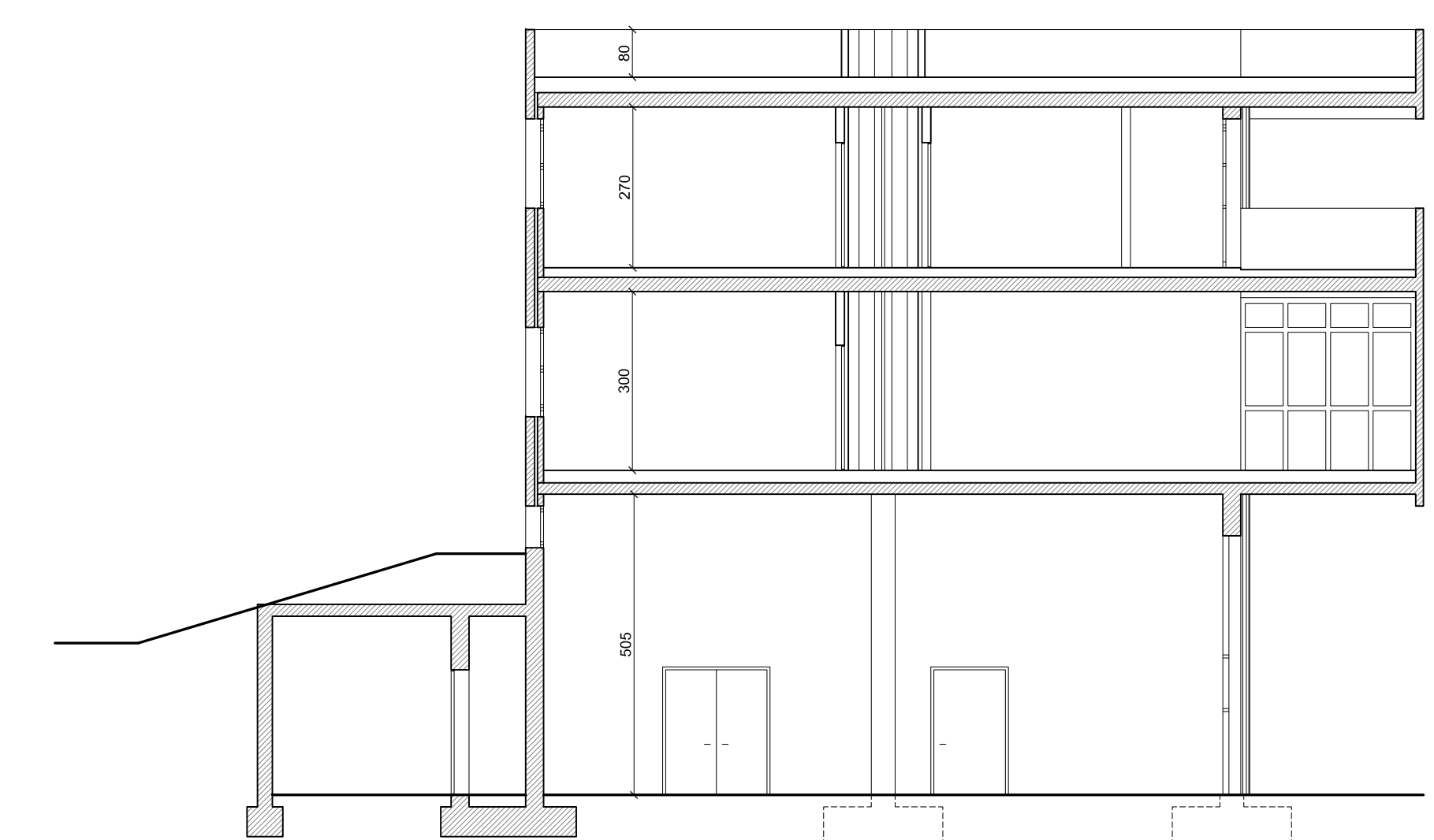

PROSPETTO NORD
Stato di Fatto
Scala 1:100

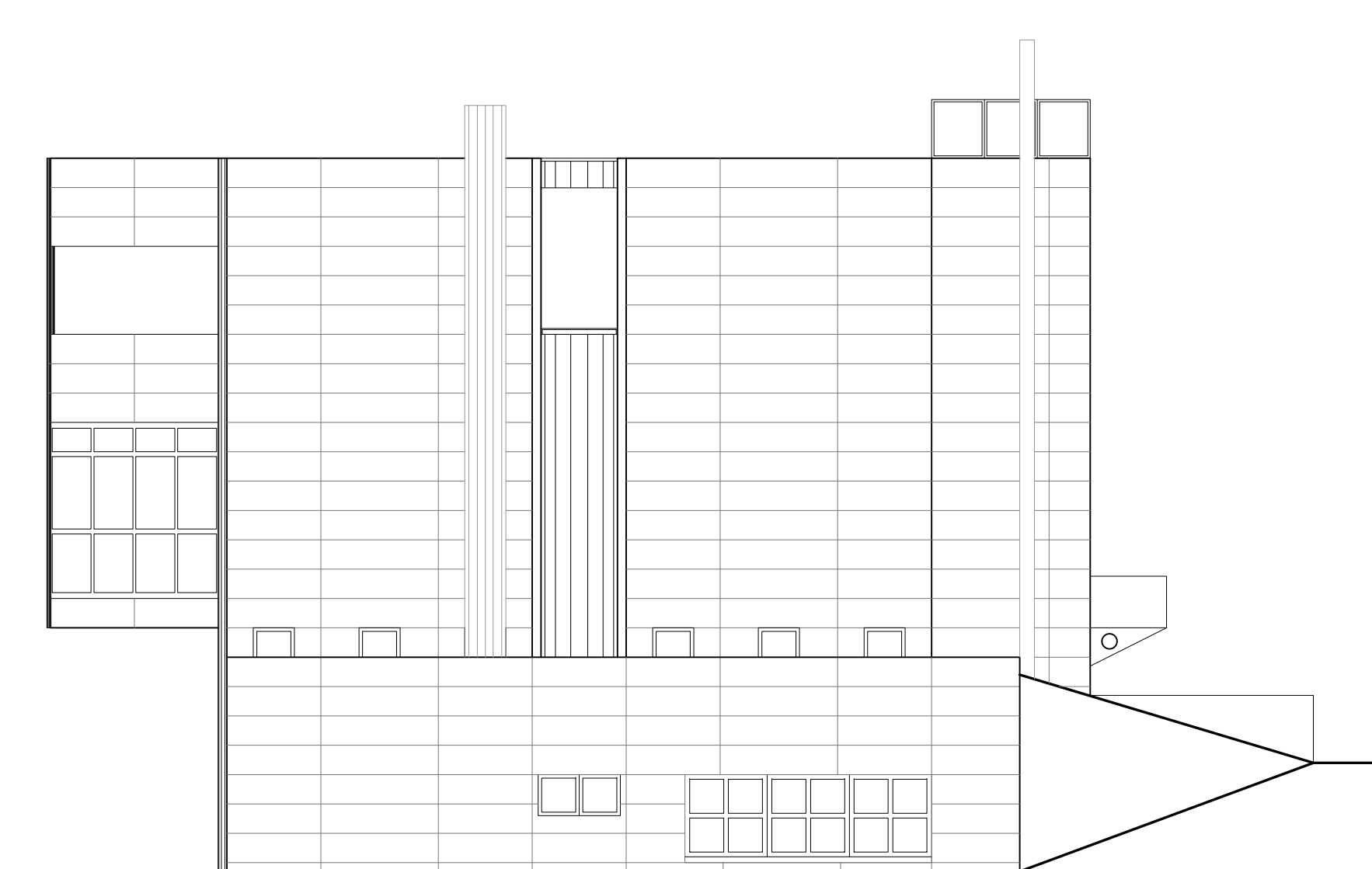

PLANIMETRIA
Stato di Fatto
Scala 1:500

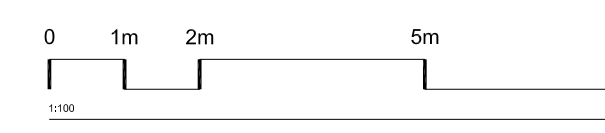

Comune di : ZOGNO prov. di Bergamo	
Progetto : PROGETTO DEFINITIVO INTERVENTI DI ADEGUAMENTO SISMICO ED EFFICIENTAMENTO ENERGETICO	
Località* : Via A. Locatelli, Zogno	
Committente : COMUNITA' MONTANA, CASERMA DEI VIGILI DEL FUOCO	
Oggetto : TAVOLA STATO DI FATTO PLANIMETRIA, PIANTE, PROSPETTI E SEZIONE	
STUDIO TECNICO ING. MARCO LOCATELLI Tel. 035/638197 - Fax - 035/945050 Via Bruzzeria, 1/A - Villa d'Alma' (BG) locatelli@ingegnerialocatelli.it	IL PROGETTISTA 
SCALA : 1:100 - 1:500 DATA DIS. : 08/12/2021 AGGIORNAMENTI :	Tavola : 02 Cod. dis. :