

PIANO SEMINTERRATO  
Stato di Progetto  
Scala 1:100

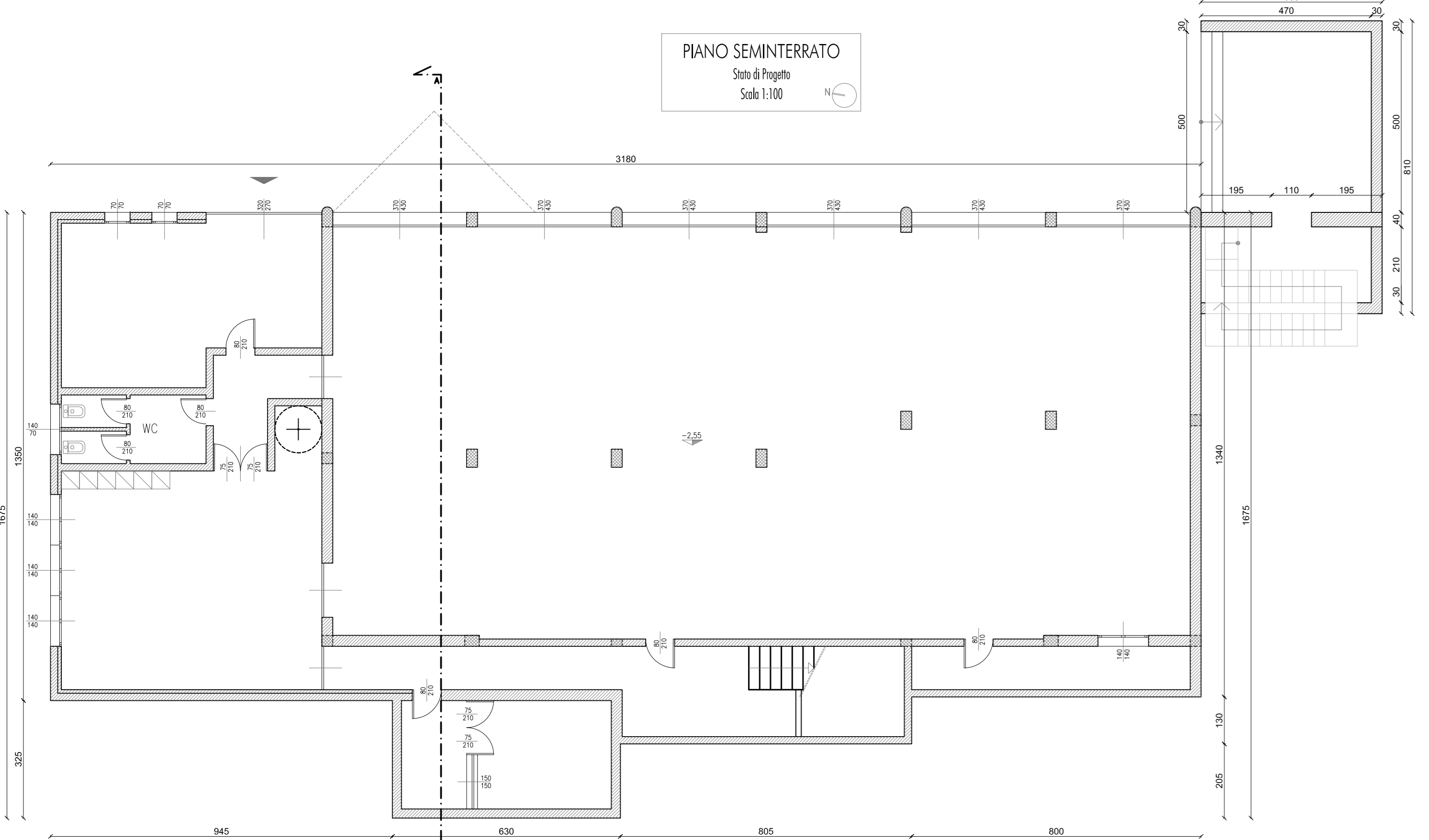

PROSPETTO OVEST  
Stato di Progetto  
Scala 1:100

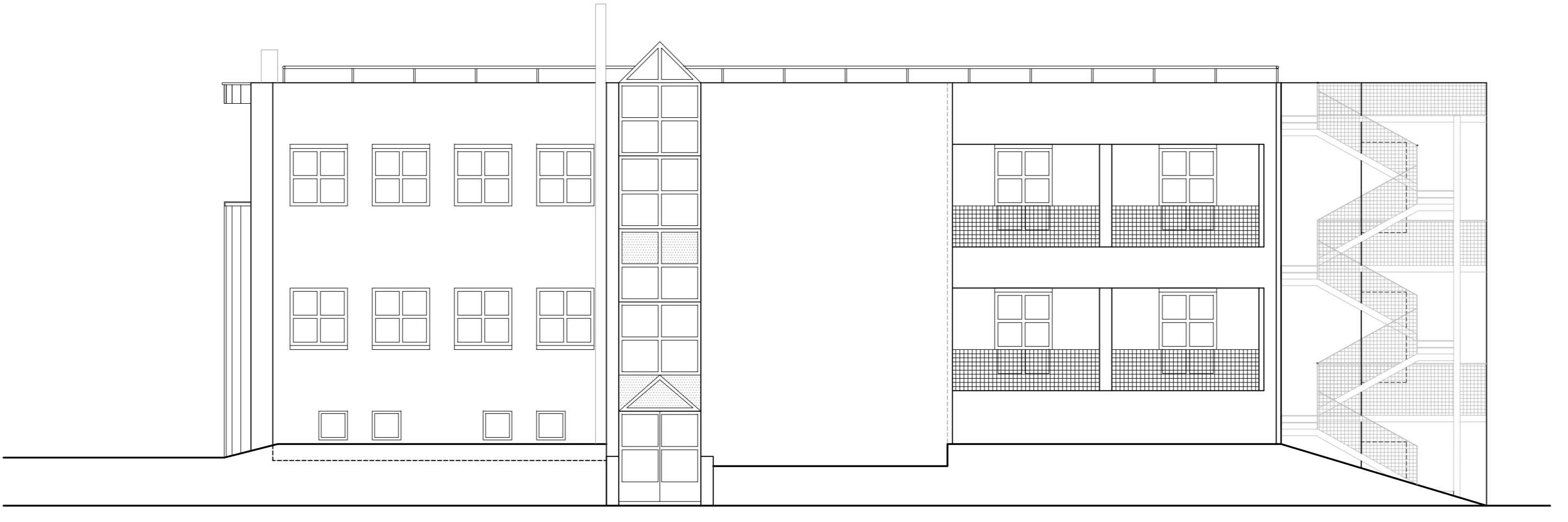

PROSPETTO SUD  
Stato di Progetto  
Scala 1:100

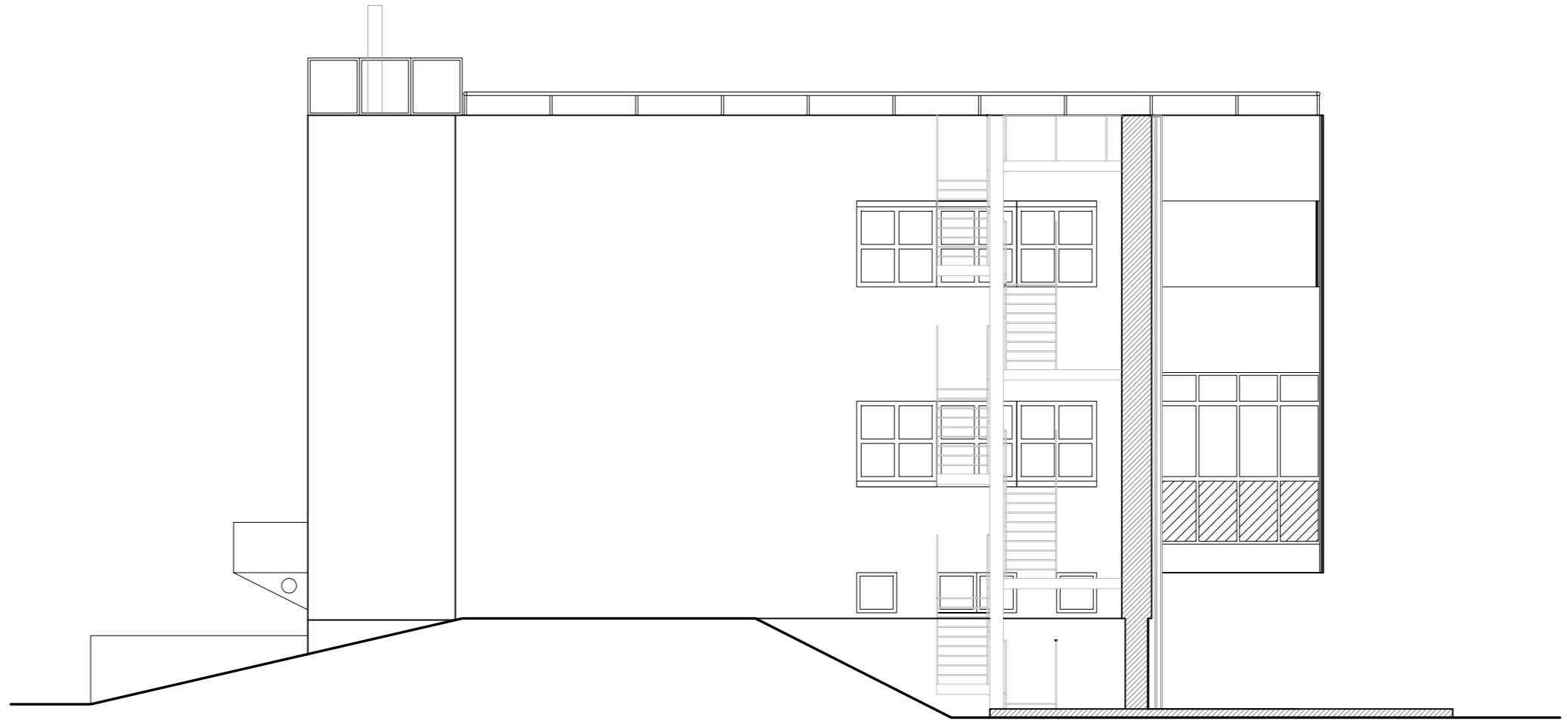

PIANO RIALZATO  
Stato di Progetto  
Scala 1:100

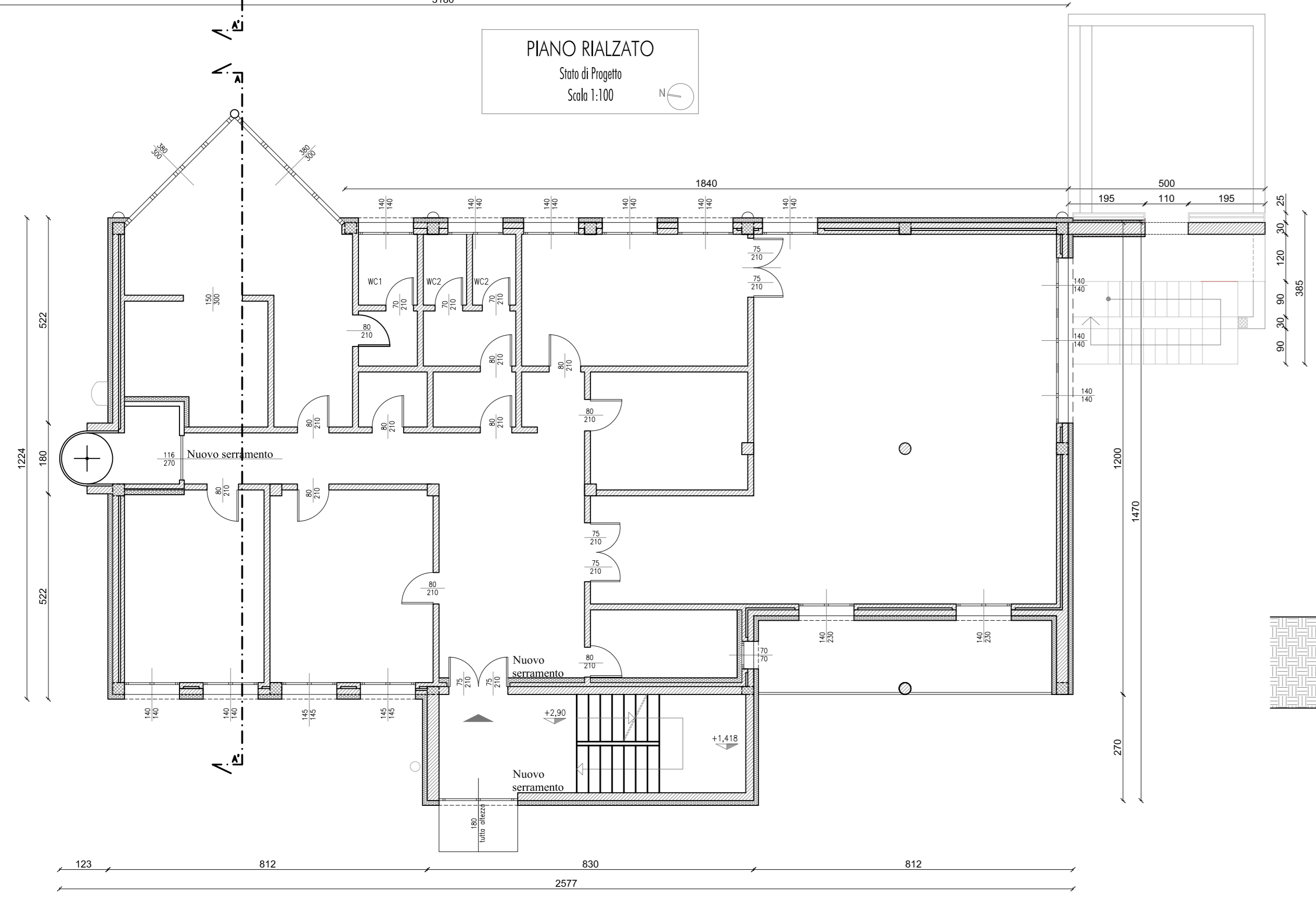

PROSPETTO EST  
Stato di Progetto  
Scala 1:100



SEZIONE A-A'  
Stato di Progetto  
Scala 1:100

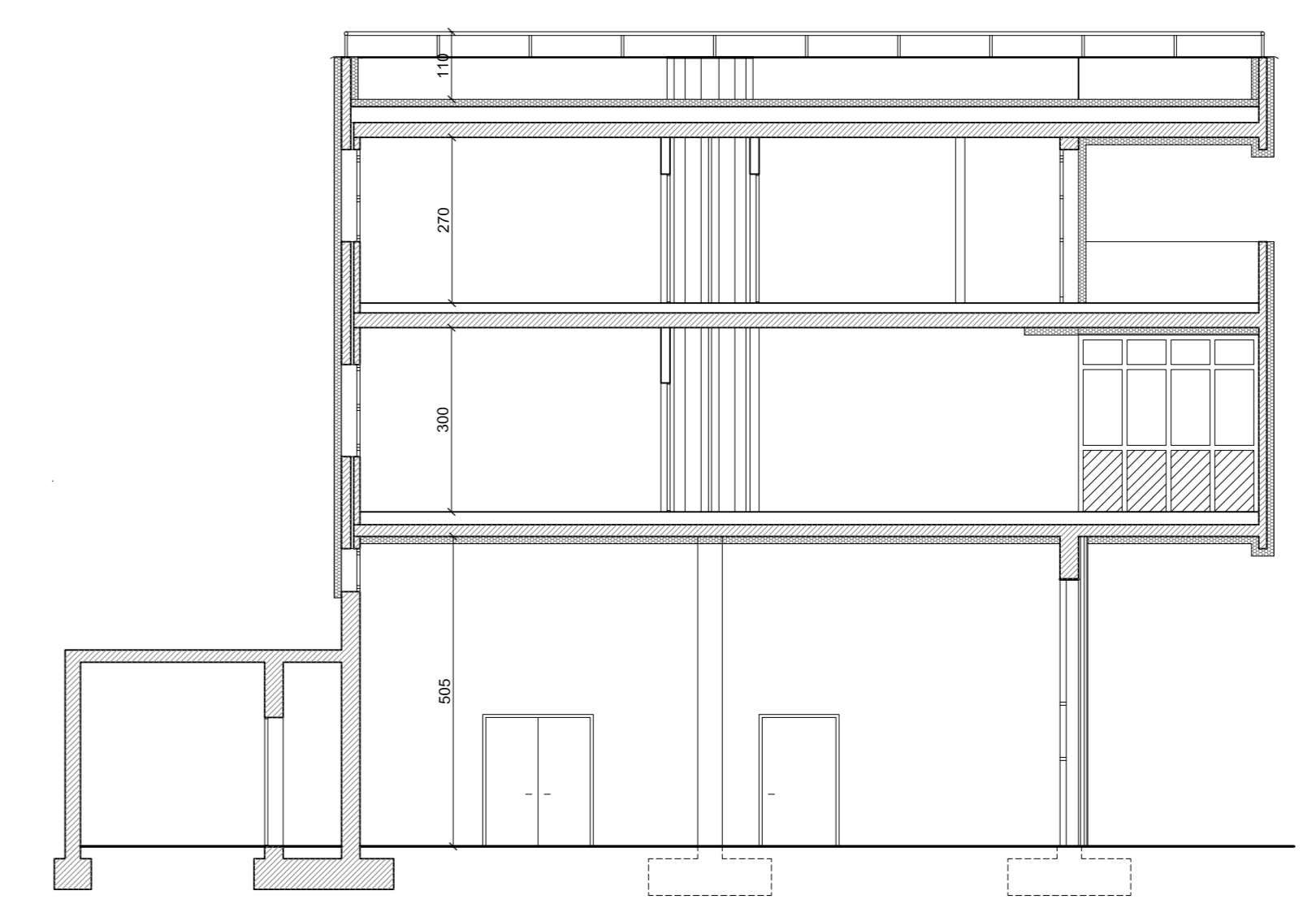

PIANO PRIMO  
Stato di Progetto  
Scala 1:100

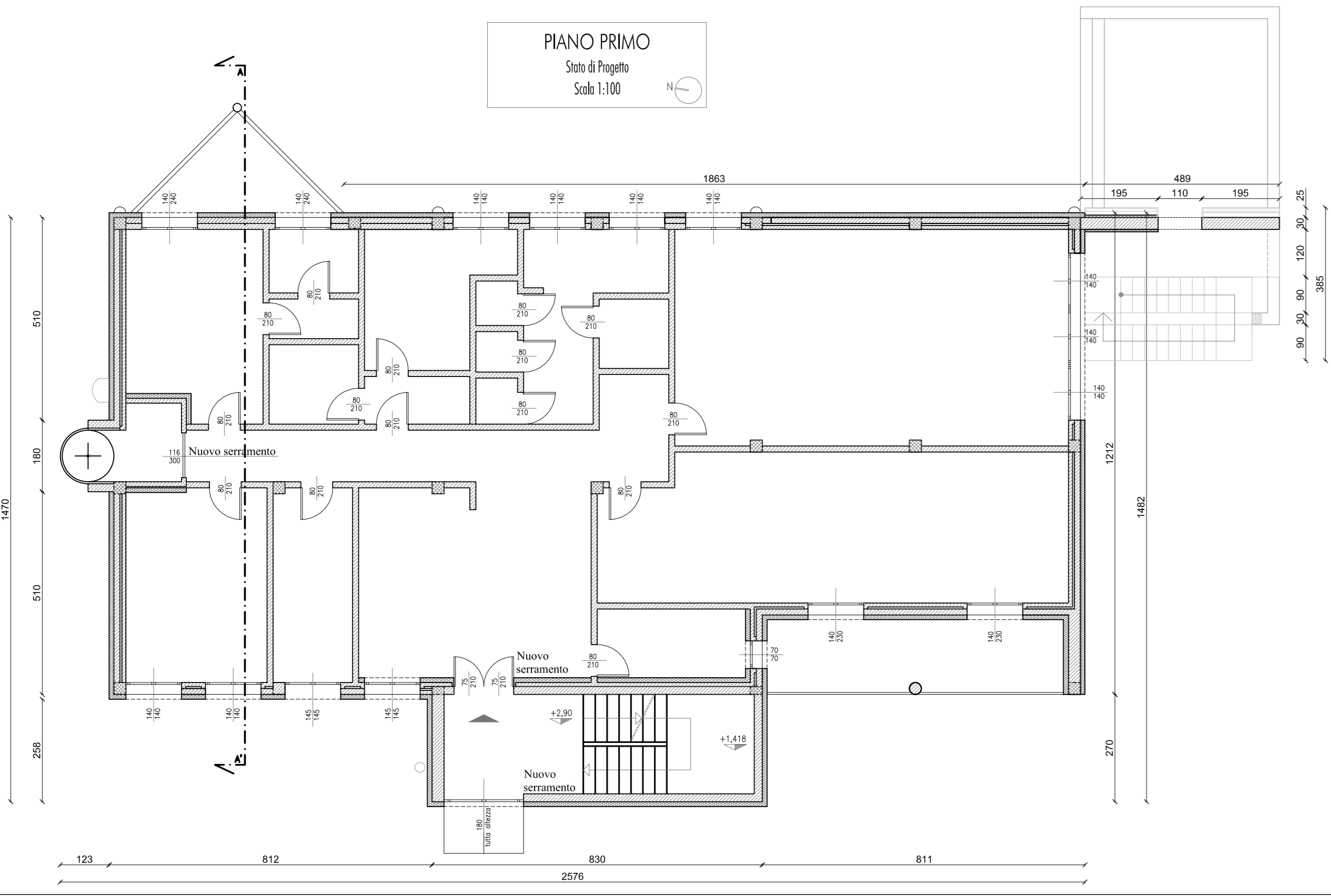

PROSPETTO NORD  
Stato di Progetto  
Scala 1:100

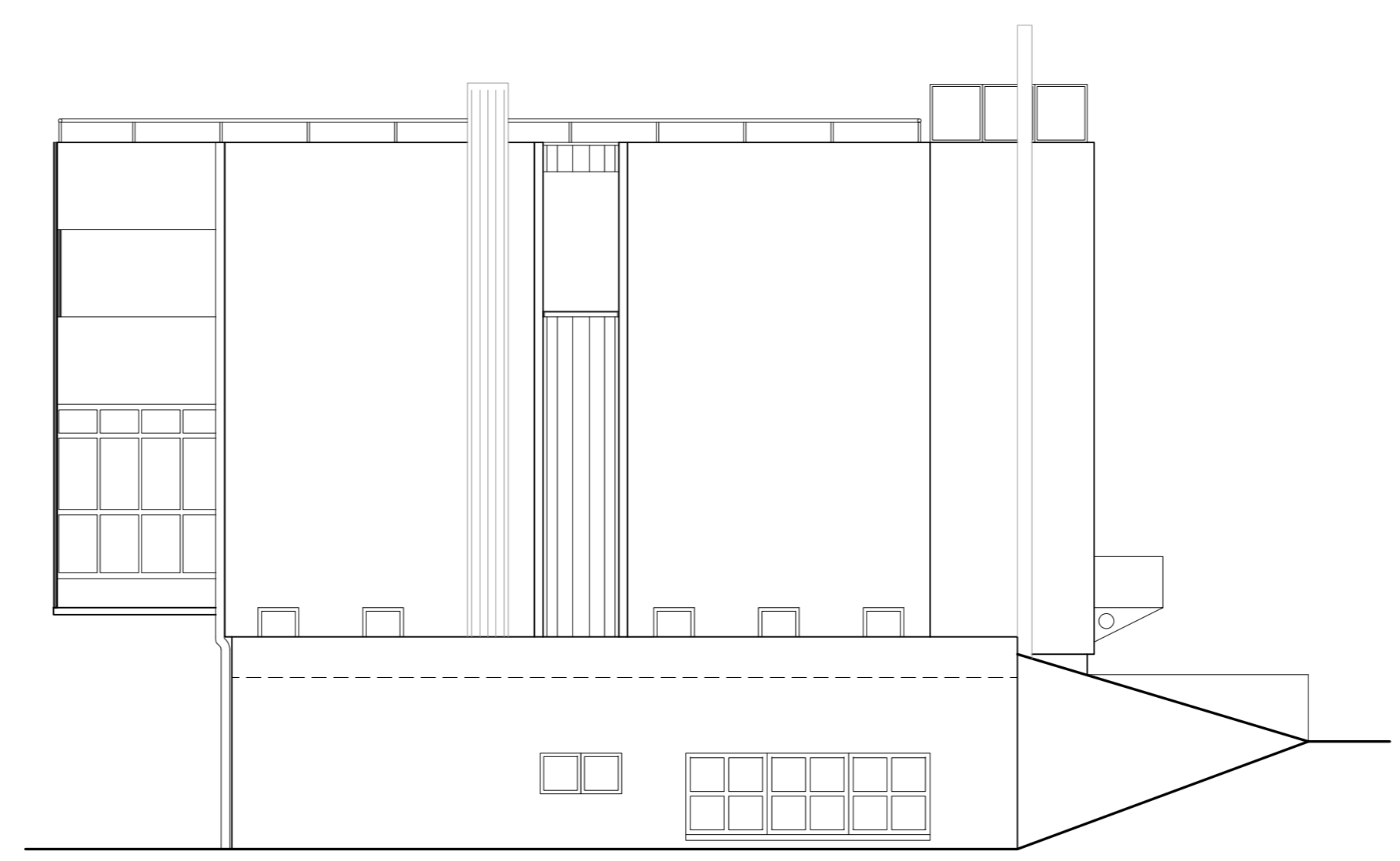

PLANIMETRIA  
Stato di Progetto  
Scala 1:500

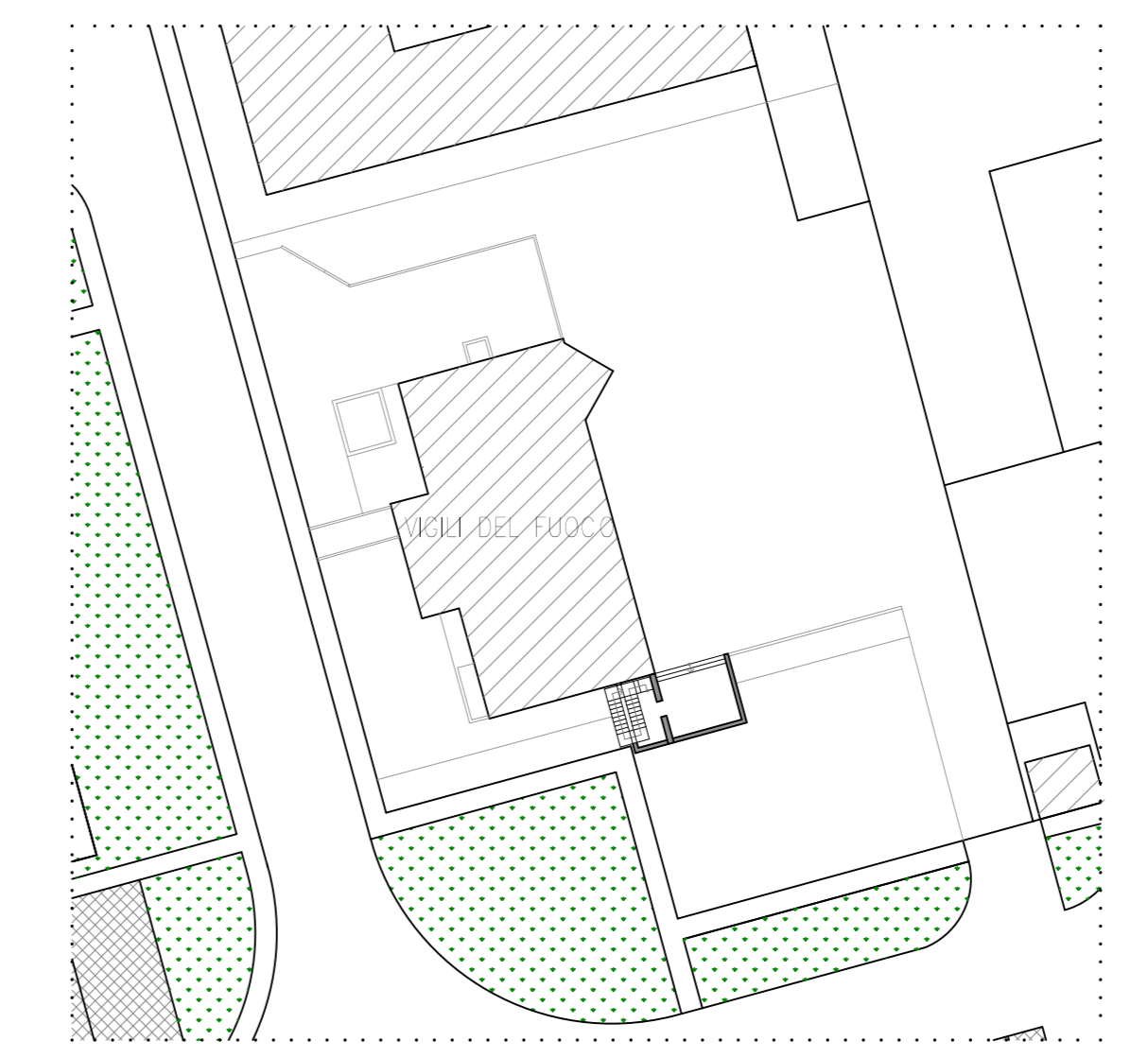

**NOTE GENERALI**

- TUTTE LE MISURE SONO DA VERIFICARE IN LUOGO PRIMA DELLA REALIZZAZIONE
- EVENTUALI DISCORDANZE VANNO SEGNALATE ALLA D.L. PRIMA DELL'ESECUZIONE

**NOTE PROGETTUALI**

- LE NUOVE OPERE STRUTTURALI RIGUARDANO IN MODO DEFINITIVO IL SETTO IN CEMENTO ARMATO
- LE OPERE DI COMPLETAMENTO DELLA TORRE DI ESERCITAZIONE RELATIVE AD UNA SCALA METALLICA E AL RIVESTIMENTO IN LEGNO DEL SETTO IN C.A. NON SARANNO ESEGUITE NELL'AMBITO DEL PRESENTE PROGETTO DEFINITIVO.

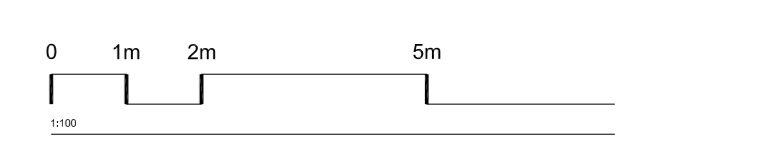

Comune di : ZOGNO <span style="float: right;">prov. di Bergamo</span>	
Progetto : <b>PROGETTO DEFINITIVO</b> <b>INTERVENTI DI ADEGUAMENTO SISMICO ED EFFICIENTAMENTO ENERGETICO</b>	
Località : Via A. Locatelli, Zogno	
Committente : <b>COMUNITA' MONTANA, CASERMA DEI VIGILI DEL FUOCO</b>	
Oggetto : TAVOLA STATO DI PROGETTO PLANIMETRIA, PIANTE, PROSPETTI E SEZIONE	
<b>STUDIO TECNICO</b> <b>ING. MARCO LOCATELLI</b> Tel. 035/638397 - Fax - 035/549050 Via Brughera, 1/A - 1084 d'Almeida (BG) tecnico@ingegnerialocatelli.it	IL PROGETTISTA 
SCALA : 1:100	Tavola <b>03</b>
DATA DIS. : 08/12/2021	Cod. dis.
AGGIORNAMENTI :	