

**PROSPETTO SUD**

Stato di Fatto  
Scala 1:100

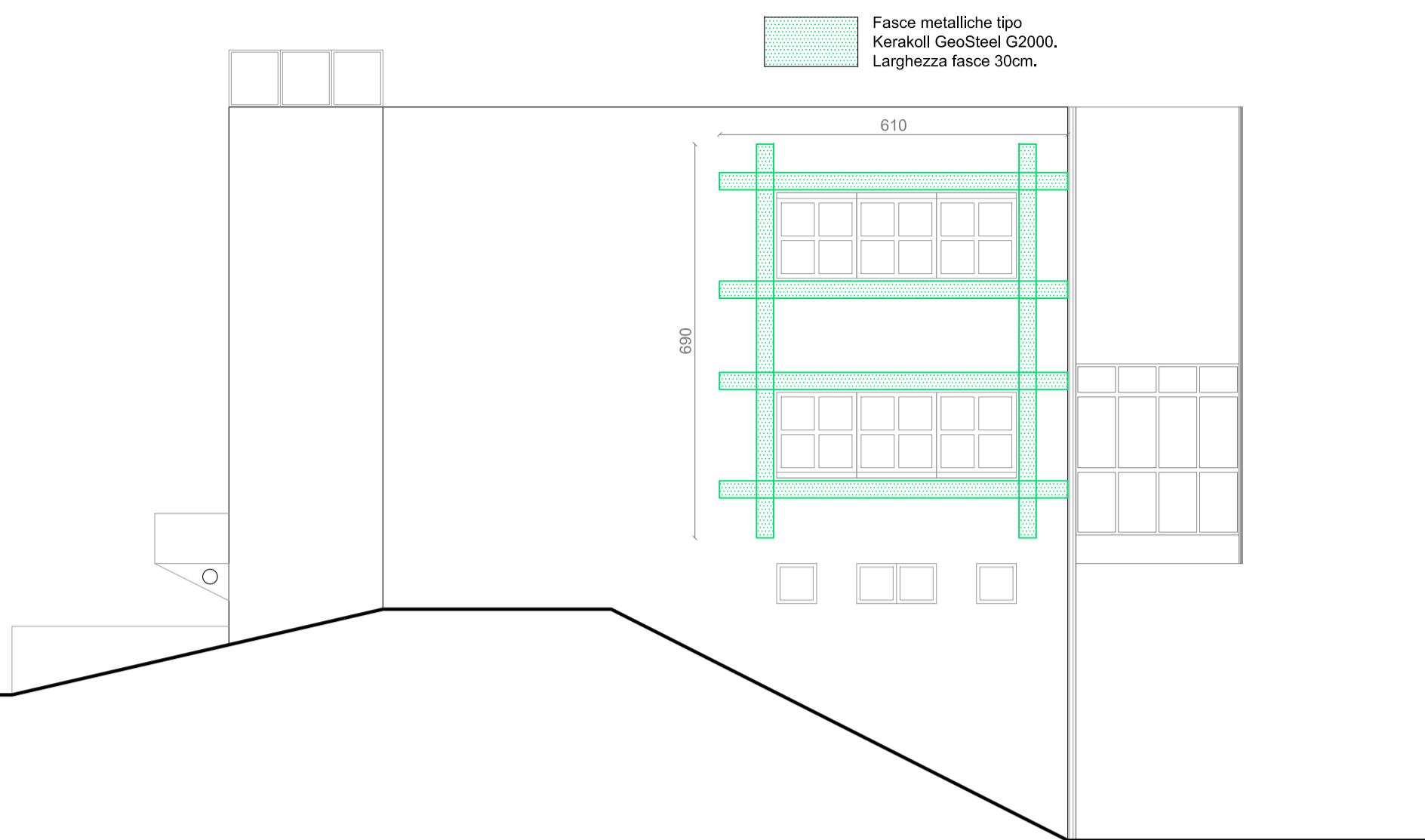

**PROSPETTO OVEST**

Stato di Fatto  
Scala 1:100

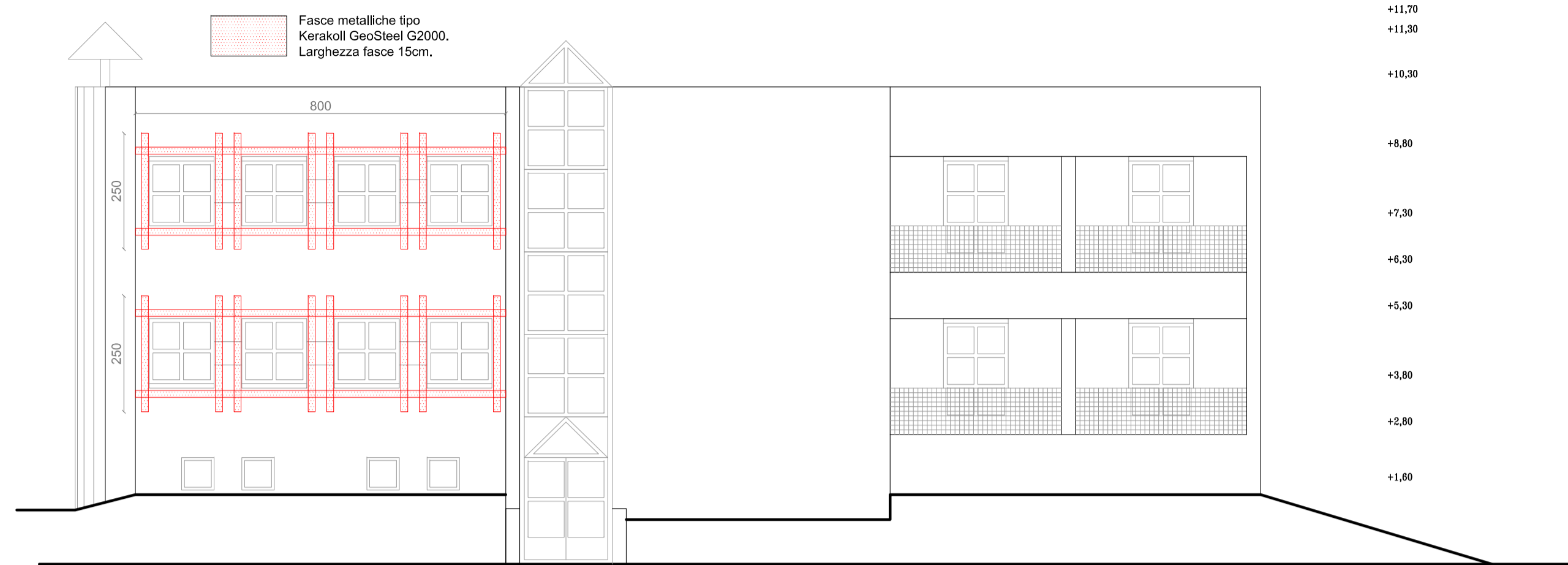

**PROSPETTO EST**

Stato di Progetto  
Scala 1:100

- Fasce metalliche tipo Kerakoll GeoSteel G2000. Larghezza fasce 15cm.
- Fasce metalliche tipo Kerakoll GeoSteel G2000. Larghezza fasce 30cm.

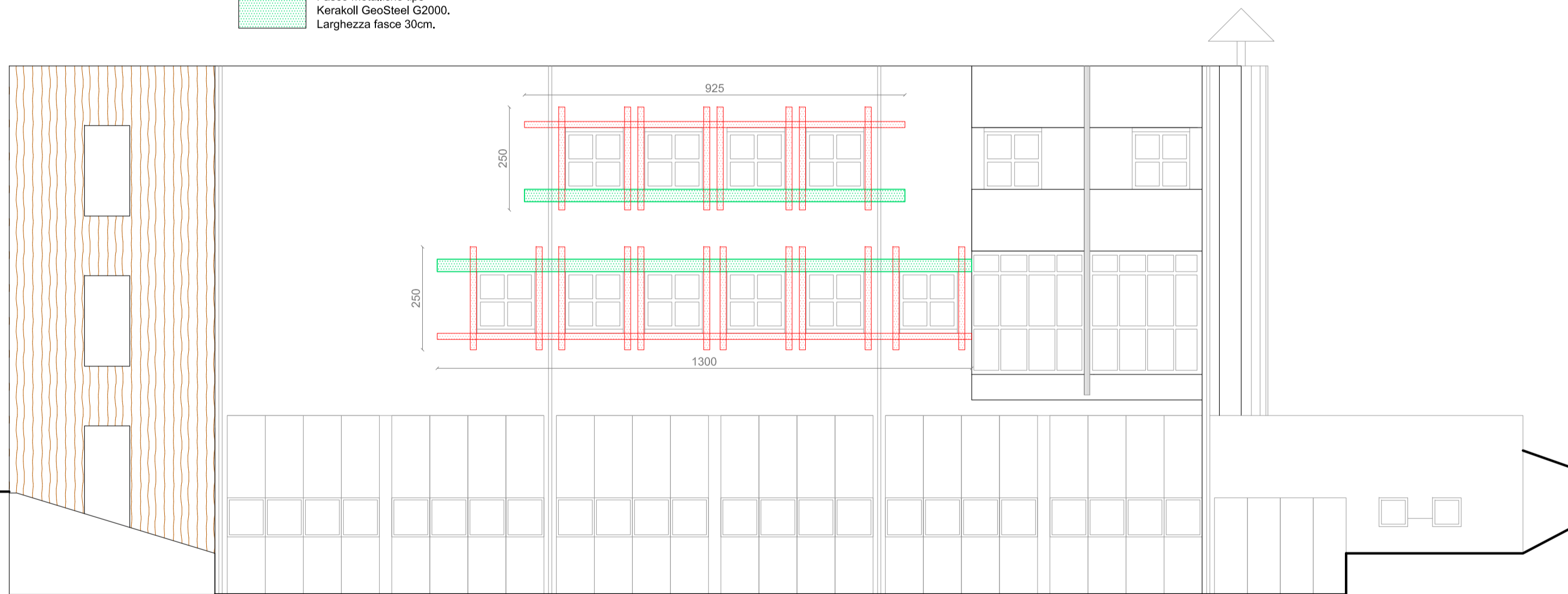

**PARTICOLARE RIPRISTINO GIUNTI IN FACCIATA - 1:10**

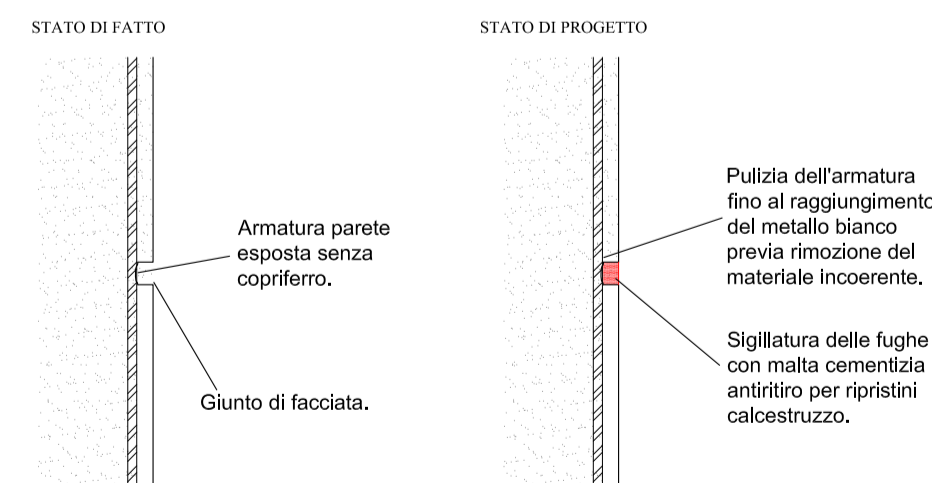

**FASI DI POSA:**

- Consolidamento corticale calcestruzzo di facciata nelle zone in cui è presente fenomeno di spalling e riempimento degli scuretti sulle riprese di getto.
- Stesura prima mano di malta e posa delle strisce orizzontali e successivamente delle verticali in fibra di acciaio galvanizzato tipo Geosteel G2000 o equivalenti
- Posa dei connettori in rete metallica tipo G2000 o equivalenti per il collegamento alla struttura ed inghisaggio degli stessi con malta colabile tipo Kerakoll Geolite o equivalente
- Stesura seconda mano di malta a copertura del tessuto e completo intasamento dei vuoti per uno spessore di circa 2/3mm.

N.B.:Tutti i materiali utilizzati devono essere tra loro compatibili quindi è necessario che appartengano ad un'unica azienda produttrice che abbia certificato l'intervento nel suo complesso. In relazione alla marca dei materiali utilizzati potranno verificarsi differenze sull'applicazione dei materiali pertanto si invita a consultare attentamente le relative schede tecniche e modalità di posa. I materiali indicati possono essere sostituiti da equivalenti purchè facenti parte di un protocollo di intervento proposto da ditta specializzata.

**PRESCRIZIONI**

Acciaio armature B450C  
Calcestruzzo vedi prescrizioni

Tipologia elemento - geometria e sovraccarichi

Tipo	car.perm.	car.acc.	p.proprio

CONTROLLARE LE MISURE IN PIANTE E CONFRONTARLE CON QUELLE ARCHITETTONICHE. AVVERTIRE LA D.L. PRIMA DI OGNI GETTO.

**IL COMUNE**

Comune di : ZOGNO prov. di Bergamo

Progetto : PROGETTO DEFINITIVO: INTERVENTI DI ADEGUAMENTO SISMICO ED EFFICIENTAMENTO ENERGETICO

Localita' : via A. Locatelli

Committente : COMUNITA' MONTANA VALLE BREMBANA

Oggetto : CONSOLIDAMENTI PARETI IN C.A.

**IL PROGETTISTA**

**Studio Tecnico**  
**Ing. MARCO LOCATELLI**

Tel. e Fax - 035/638397  
Via Brughiera, 1/A - VILLA D'ALME' (BG)

SCALA 1:100

DATA DIS. : 22/11/2021

AGGIORNAMENTI :

Tavola  
**S02**

Cod. dis.  
COMUNITA' MONTANA V.B./CASERMA V.F./  
STRUTTURE/ESECUTIVI