



VISTA 4



VISTA 3



VISTA 2



VISTA 1

PORZIONE DI BOX DA DEMOLIRE

STATO AUTORIZZATO C.E. n.981 del 24.11.2002

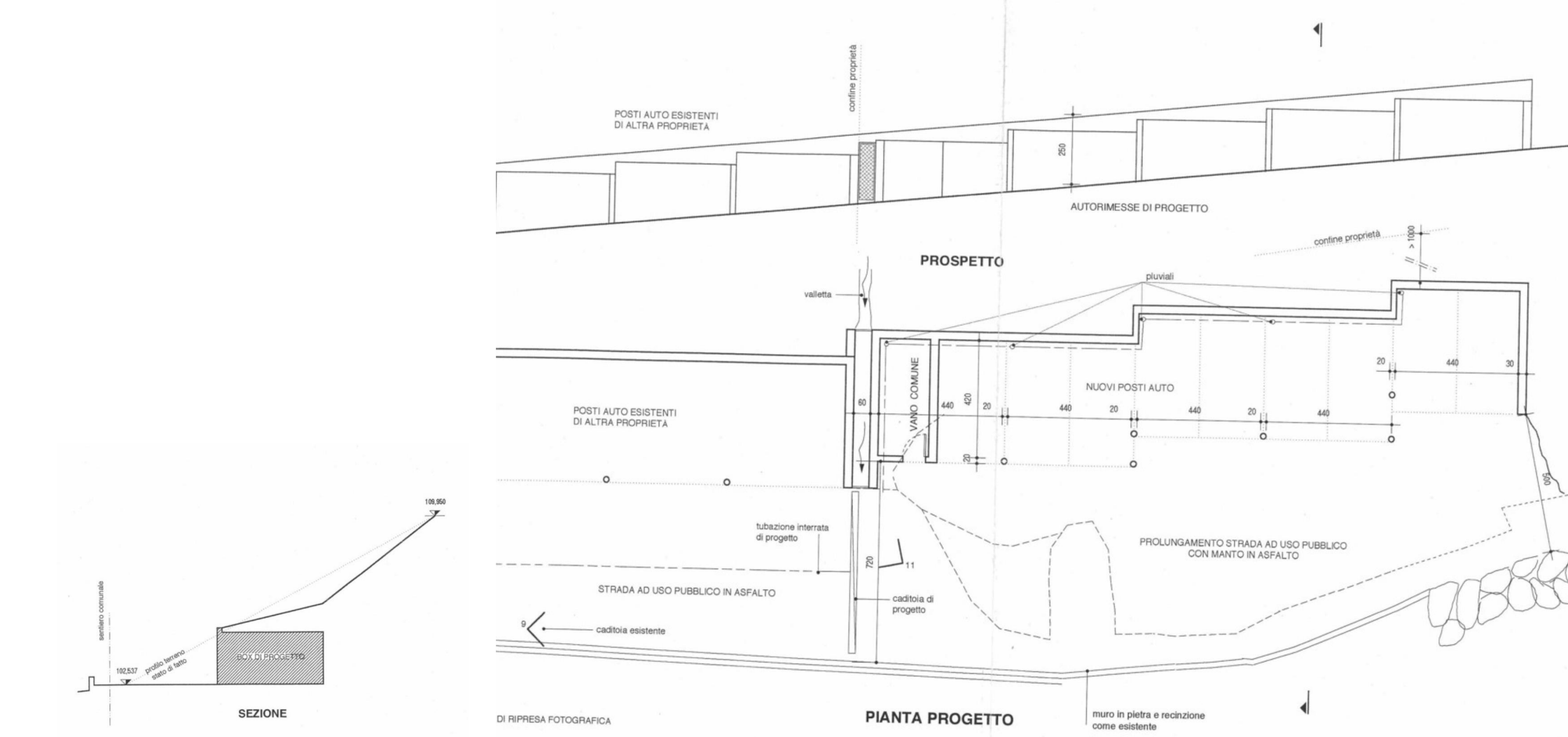

SEZIONE come da C.E. 981 del 25.11.2002

PLANIMETRIA come da C.E. 981 del 25.11.2002

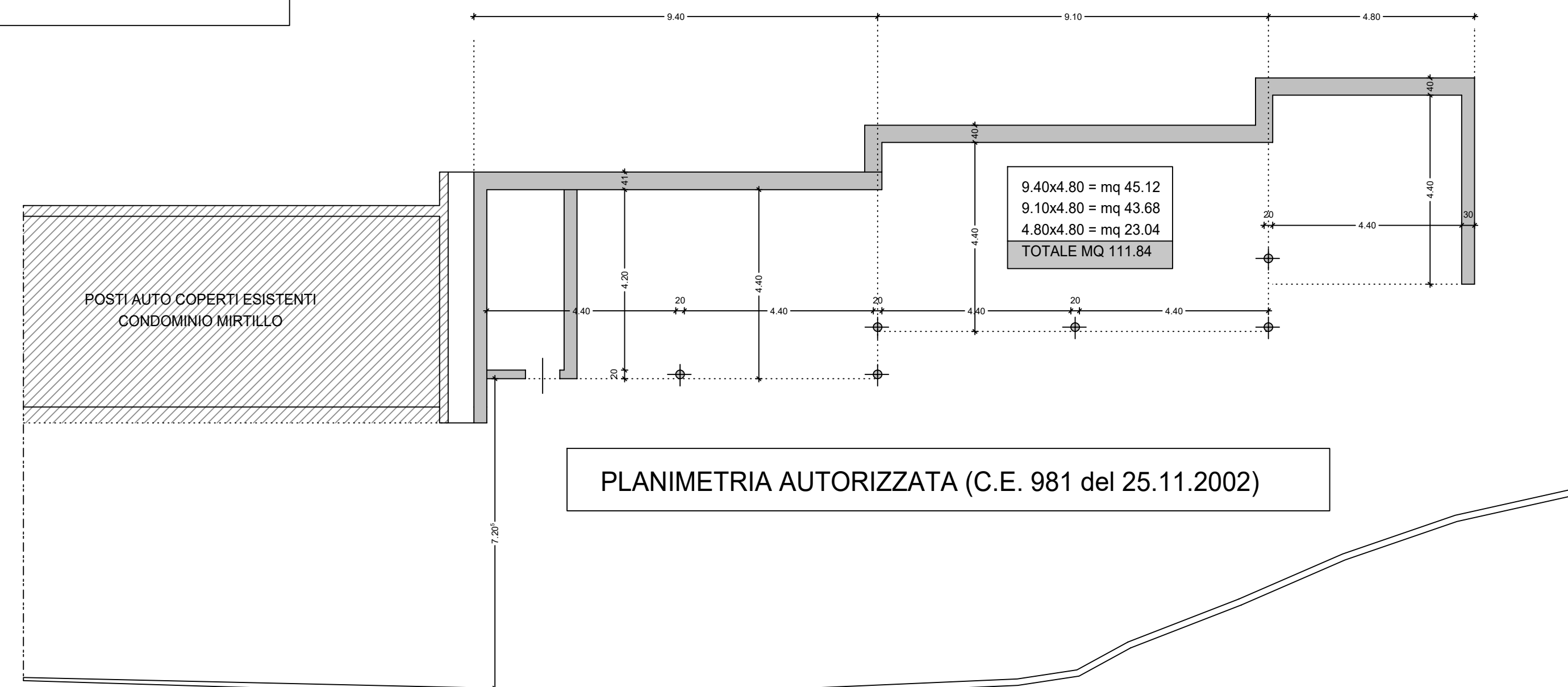

PLANIMETRIA STATO DI FATTO

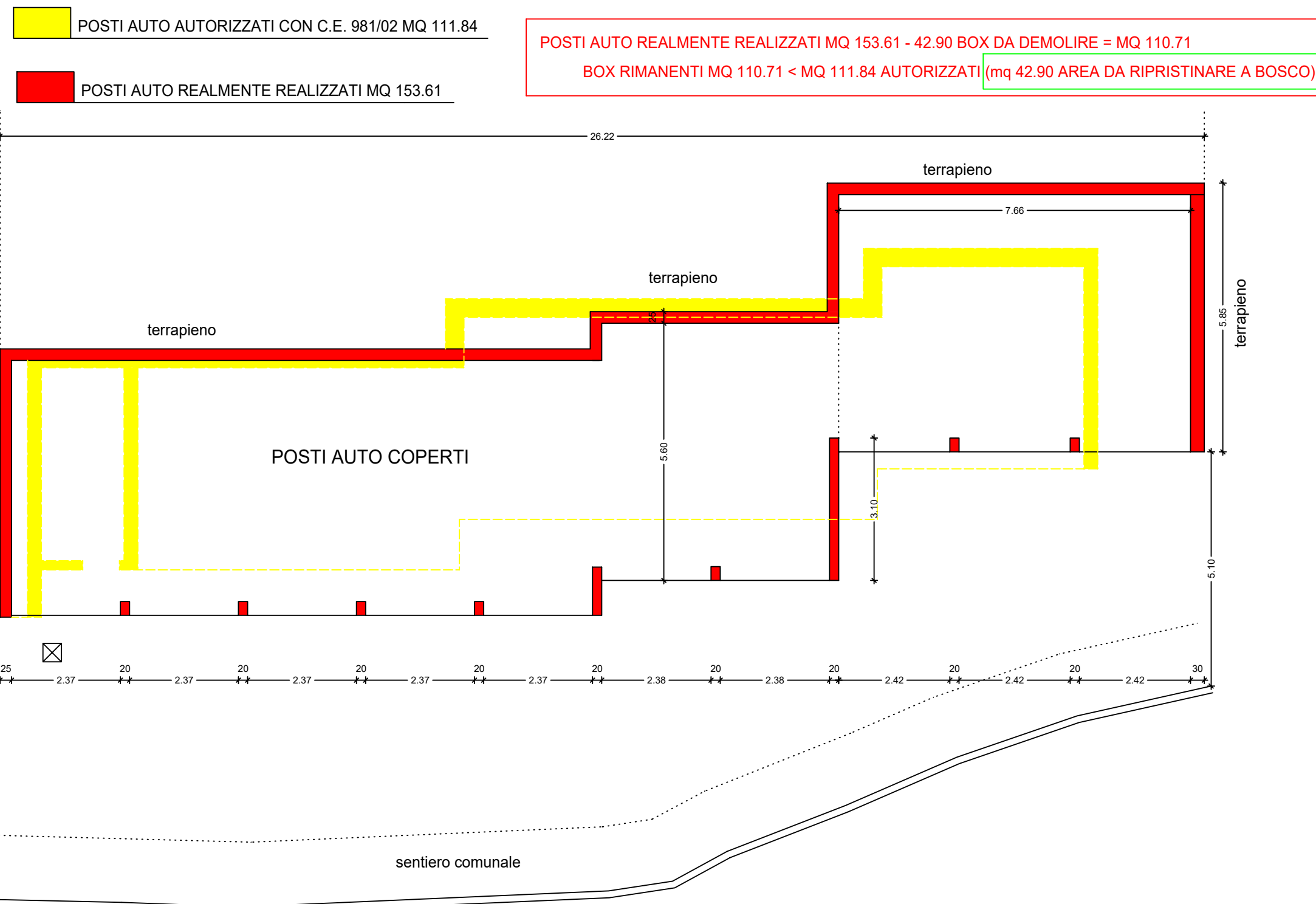
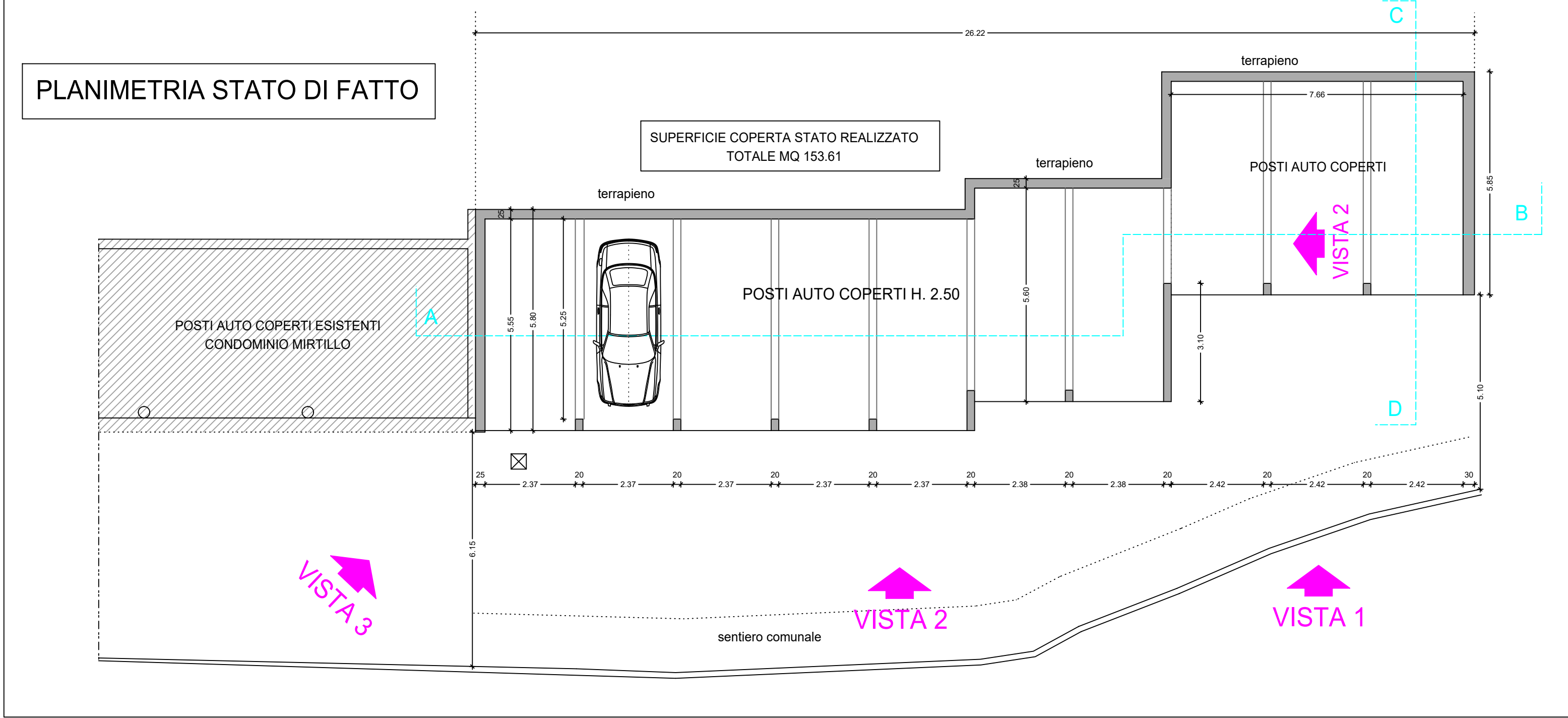

PLANIMETRIA DI COMPARAZIONE

PIANO INTERRATO

PLANIMETRIA DI STATO DI FATTO
con demolizione e ripristino

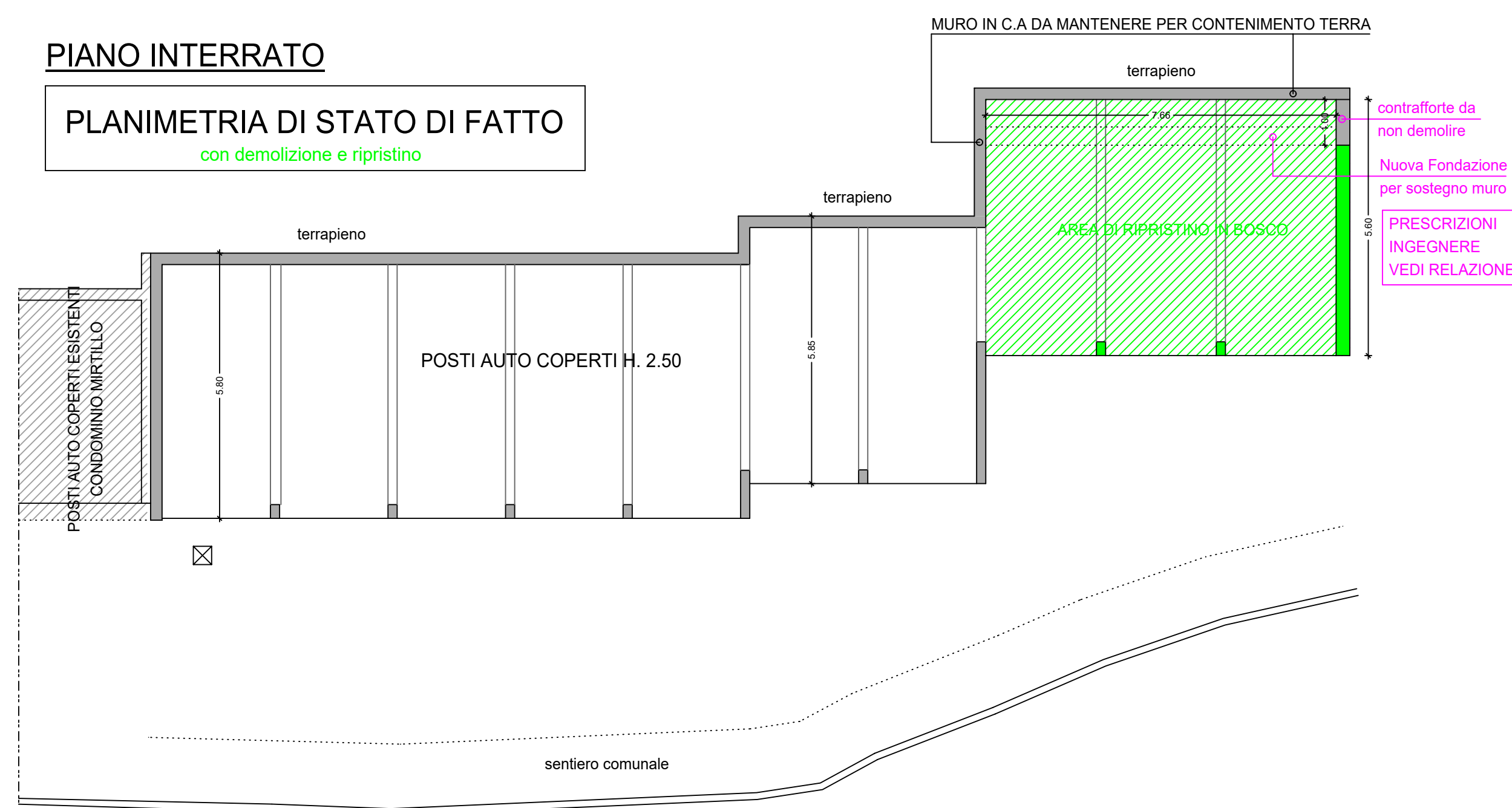

SEZIONE C-D - PROGETTO

PLANIMETRIA DI PROGETTO
PIANO INTERRATO

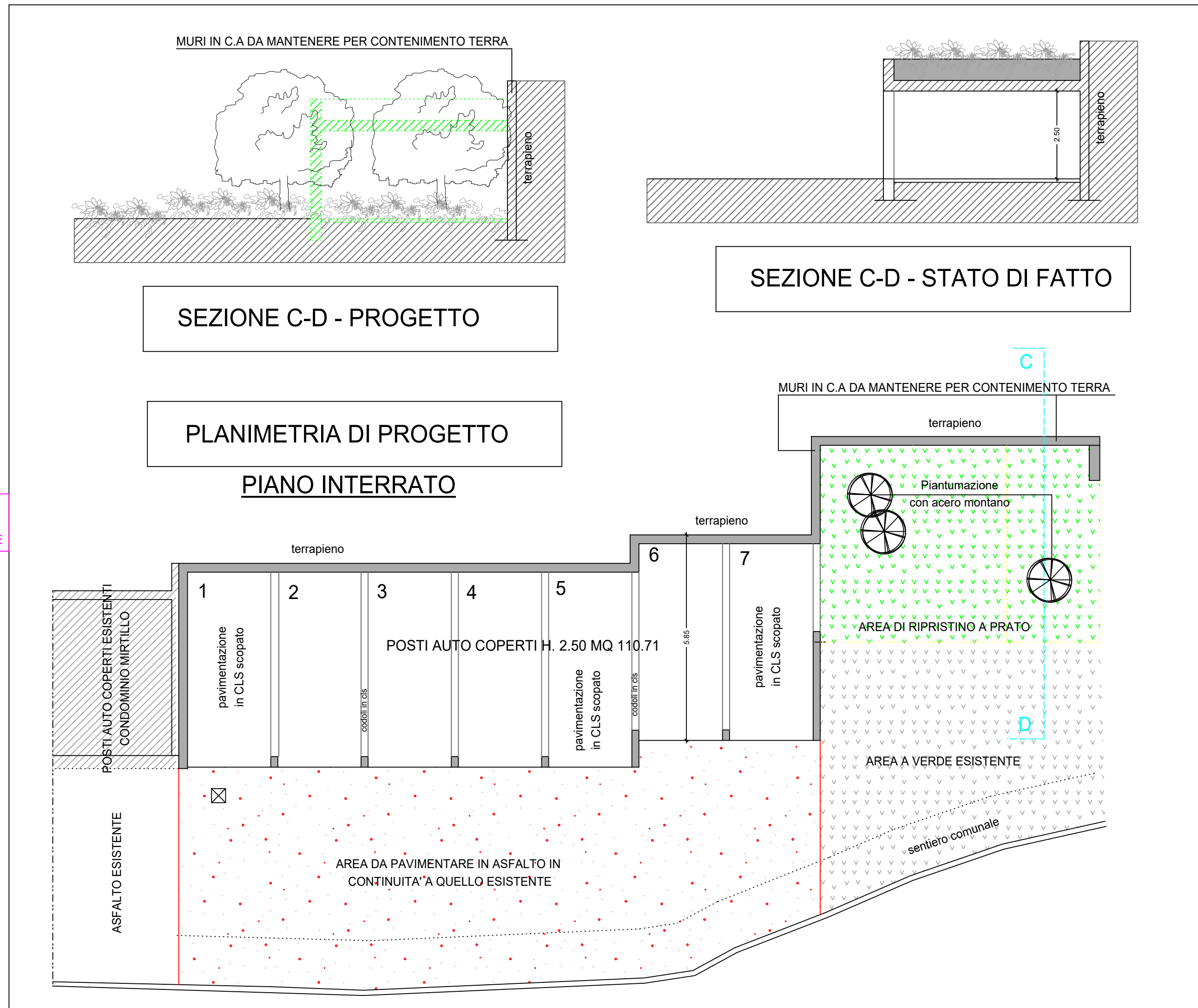

area di demolizione e ripristino



ESTRATTO MAPPA
mappale 2529



ESTRATTO MAPPA

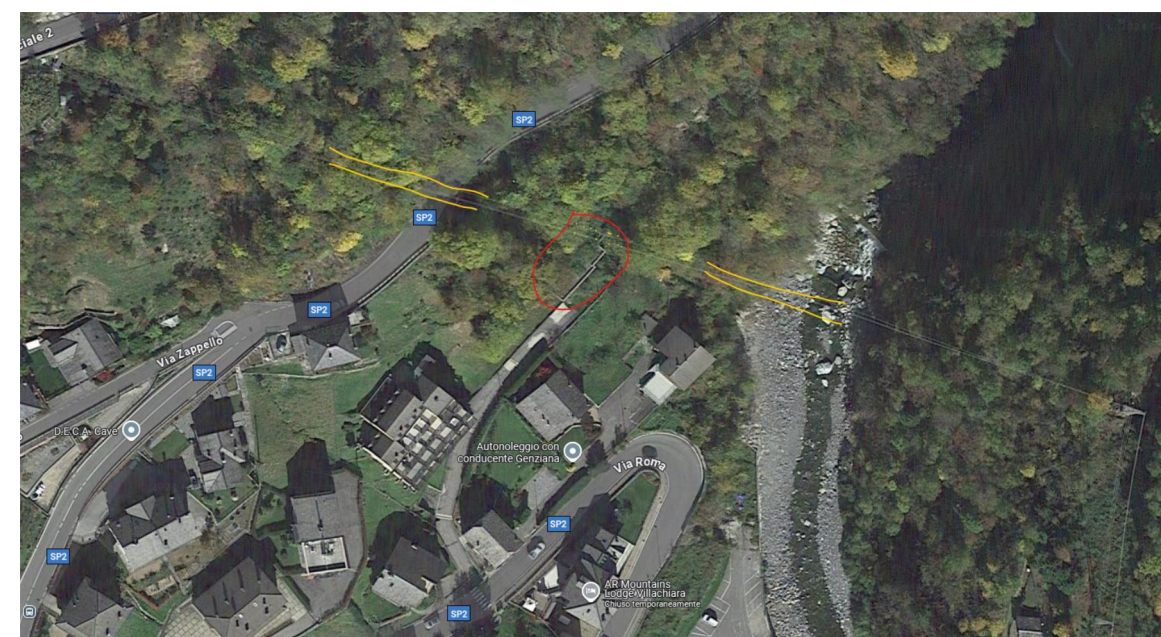

VISTA DALL'ALTO

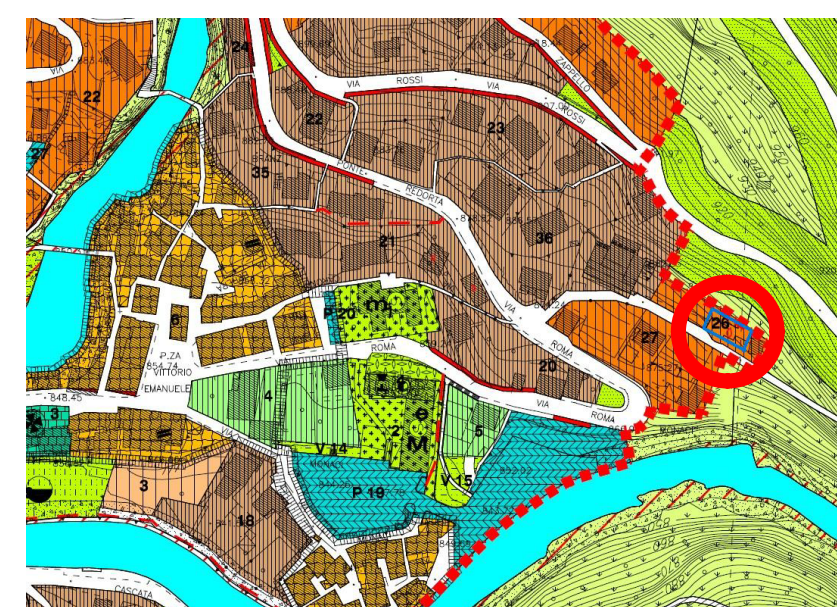

ESTRATTO PGT

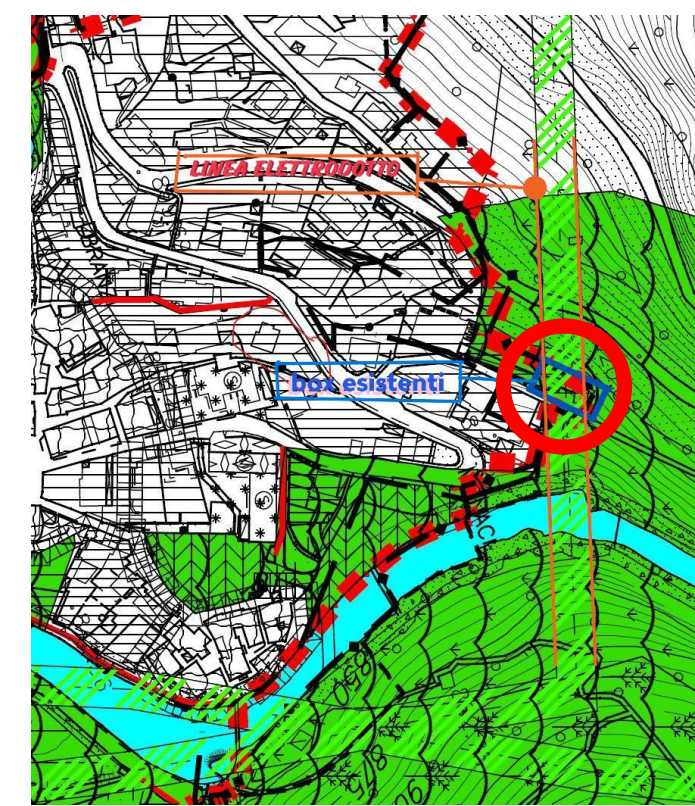

ESTRATTO VINCOLI

Committente BRANZI VIA CARONA-ROMA	Proprietario BIONDI PAOLA	Progetto FOPPE S.N.C. di BIONDI E C.
Progetto DEMOLIZIONE E RIPRISTINO A TERRENO		Scalatura 1 : 100 1 : 2000
Richiesta autorizzazione ai sensi art. 43-44 L.R. 31/08		Data 09/12/2024
Oggetto PIANTE, SEZIONE, PROSPETTO, ESTRATTI, FOTOGRAFIE		Aggiornamenti 17/04/2025
Geom. BENAGLIA CRISTIANO via Valtolina n.43 24010 - Ponteranca - BG		Pratica CELL. 3470320207 bena_cristiano@yahoo.it
Allegato n.		Tavola n. UNICA