

STATO RILEVATO:  
AMPLIAMENTO DEL SENTIERO PER ACCESSO AL CANTIERE DELLA RESIDENZA  
(TITOLI EDILIZI GIÀ RILASCIATI)

FOTO 1

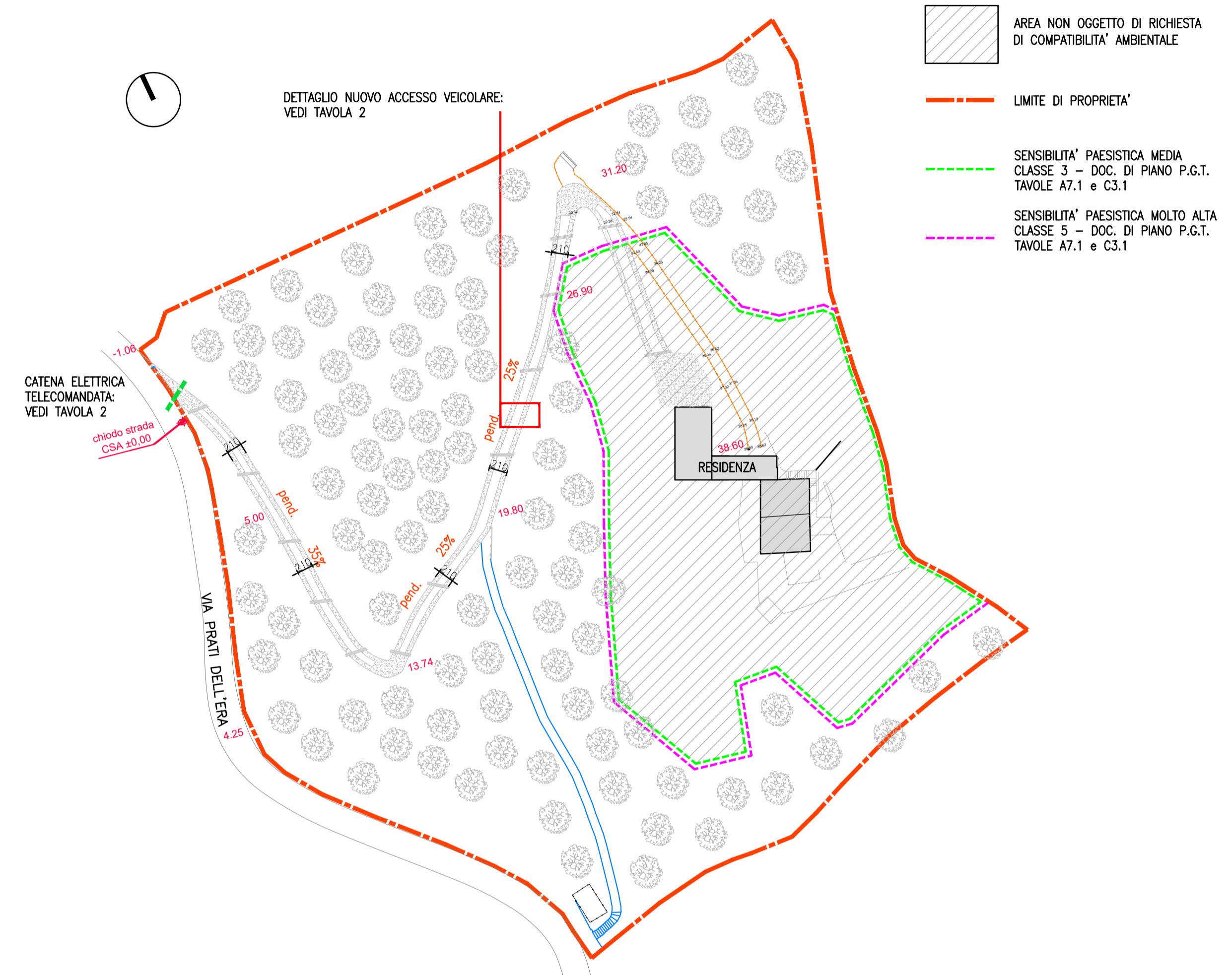

FOTO 2

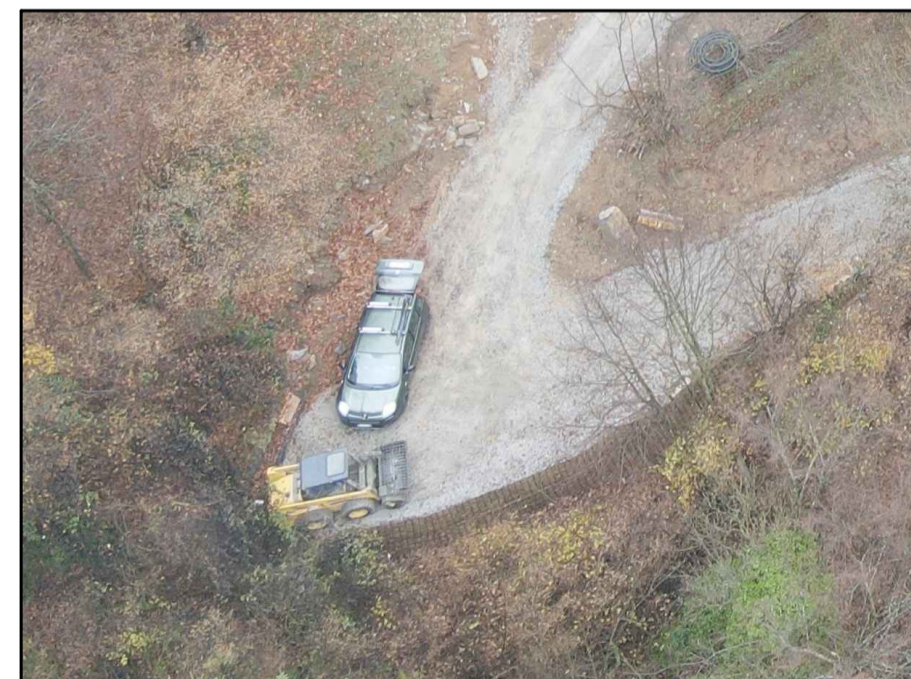

PROGETTO:  
REALIZZAZIONE DI UN ACCESSO VEICOLARE ALL'EDIFICIO  
IDENTIFICATO AL FOGLIO 19 MAPPALE 11

IL COMMITTENTE  
IL PROGETTISTA  
IL DIRETTORE DEI LAVORI



**STUDIO3**  
Debra Balucani  
Mario Lemorini  
Architetti associati

Via Giuseppe Frusa 18  
20146 Milano  
telefono (02) 45487426  
telefax (02) 45487427

COMUNE DI SAN GIOVANNI BIANCO

Committente  
DEBRA BALUCANI  
VIA PRATI DELL'ERA 12  
SAN GIOVANNI BIANCO (BG)

Progetto  
AMPLIAMENTO EDIFICIO DI  
VIA PRATI DELL'ERA 12  
SAN GIOVANNI BIANCO (BG)

TITOLO  
PLANIMETRIA ADEGUAMENTO  
STRADA DI ACCESSO VEICOLARE  
ALLA RESIDENZA: RICHIESTA DI  
AUTORIZZAZIONE PAESAGGISTICA

Tavola n.

1A

Scala

1:500

Data

9 MAGGIO 2022

Aggiornamenti

Protocollo