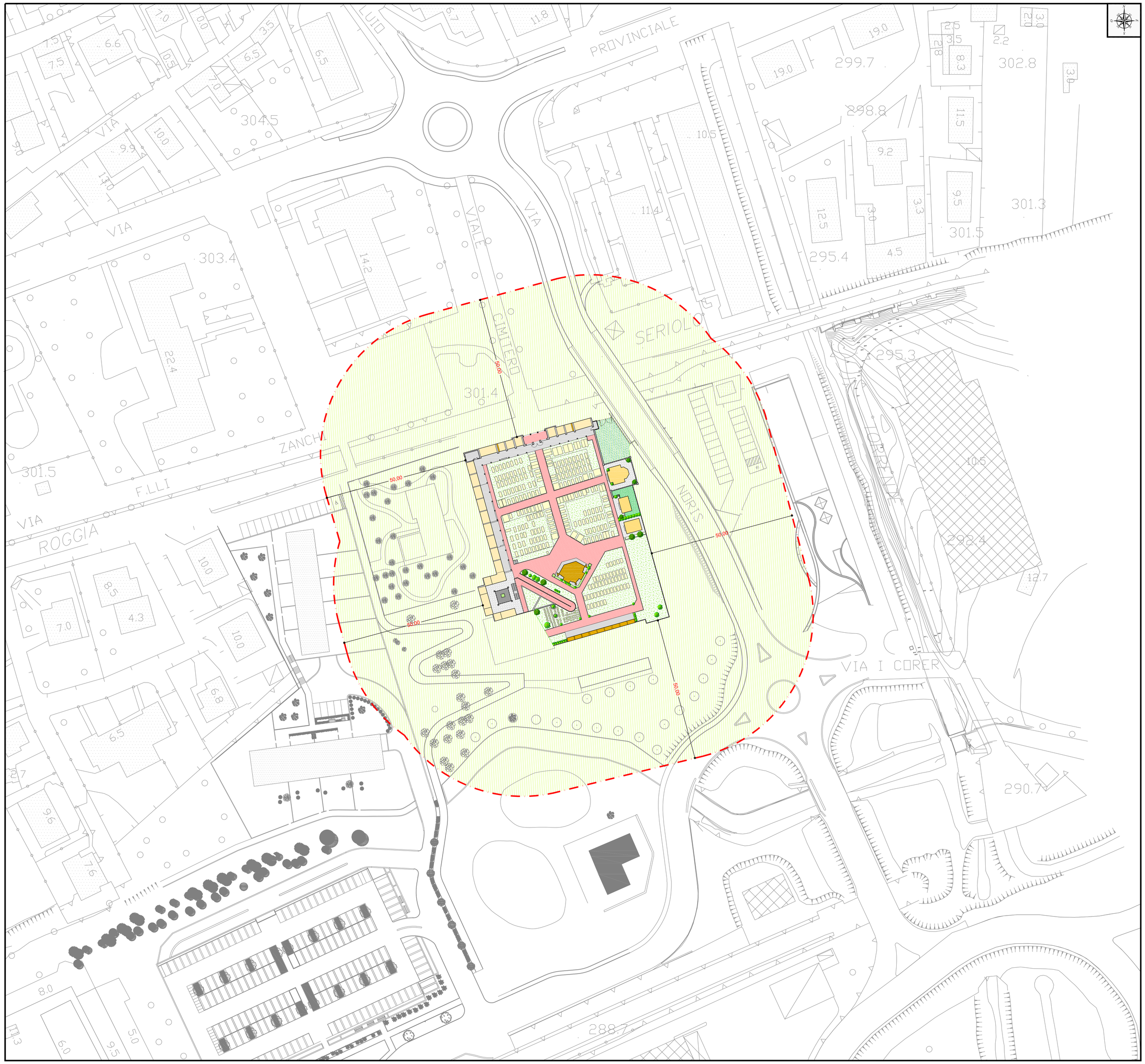


**Estratto Aerofotogrammetria** - scala 1:500

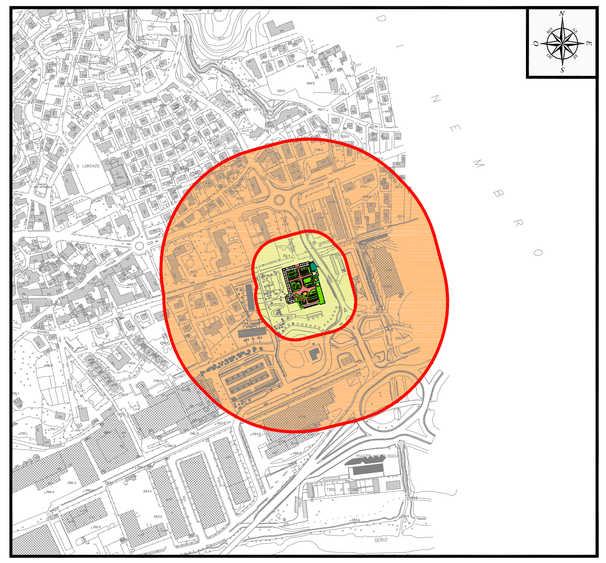

**Estratto Aerofotogrammetria** - scala 1:5.000

- Fascia di Rispetto Cimiteriale
- Fascia di Rispetto Cimiteriale di 50 mt
- Fascia di Rispetto Cimiteriale di 200 mt

**Area di Rispetto Cimiteriale di 50 mt indicata nella Tavola dei Vincoli comportanti limiti all'uso del suolo del PGT;**
**(La fascia di rispetto cimiteriale è definita in riferimento al Regio Decreto n. 1265 del 27.07.1934 e s.m.i.;**
**Nella sopracitata non sono ammesse nuove costruzioni è ammessa tuttavia la realizzazione di parcheggi, di parchi pubblici nonché l'installazione,**
**a titolo temporaneo ed esclusivamente su aree pubbliche, di chioschi per la vendita di fiori, oggetti per il culto e l'onoranza dei defunti)**

Studio Tecnico
PROGETTO AMBIENTE di
**Stefano Geom. Pierazzini**
Via A. Ponchielli n°8 - 24027 Nembro BG
Tel: 035.4127037 Fax: 035.4127549
E-mail: info@studioprogettoambiente.com
Pec: stefano.pierazzini@geopec.it

**Comune di Alzano Lombardo**

# PIANO REGOLATORE CIMITERIALE
## (ai sensi art. 6 R.R. 9 Novembre 2004 n° 6)
## CIMITERO ALZANO SOPRA

Tavola numero **2B**

*APPROVATO con Delibera C.C. N° .... del .....*

SCALA - varie

DATA - Giugno 2020

*PLANIMETRIA INDIVIDUAZIONE AREA DI RISPETTO CIMITERIALE*