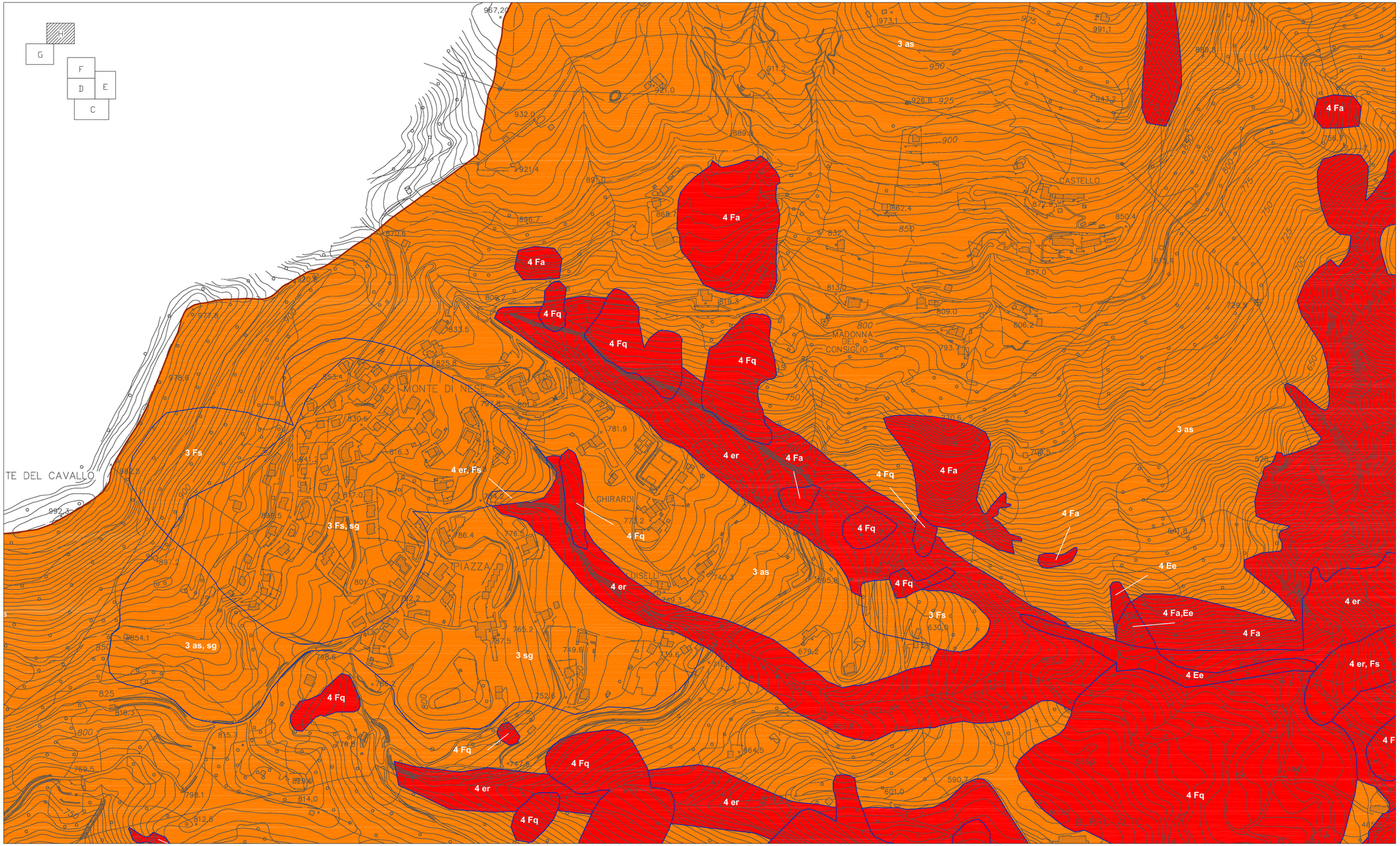

COMUNE DI ALZANO LOMBARDO

PROVINCIA DI BERGAMO

PIANO DI GOVERNO DEL TERRITORIO PGT 2.0

DOCUMENTO DI PIANO

CARTA DI FATTIBILITÀ GEOLOGICA DELLE AZIONI DI PIANO

DOCUMENTO DI PIANO
PIANO DEI SERVIZI * PIANO DELLE REGOLE
DOTT. ING. ELISABETTA NANI
Ufficio Tecnico Comunale
Area Urbanistica e Gestione del Territorio

* * * * * *

VALUTAZIONE AMBIENTALE STRATEGICA
DOTT. ARCH. ALESSANDRO COLOMBO
Ufficio Tecnico Comunale
Area Sportello Unico Edilizia e Ambiente

* * * * * *

ANALISI DELL'EDIFICATO
DOTT. ARCH. MARIANGELA CARLESSI
Via Mazzini, 55 - Alzano Lombardo
DOTT. ARCH. FABRIZIO BONOMI
Via Corsica, 118 - Brescia

* * * * * *

COMPONENTE GEOLOGICA IDROGEOLOGICA E SISMICA DEL PGT
STUDIO G.E.A. snc
Via Terzaz, 1 - Ranica

* * * * * *

UFFICIO DI PIANO:
Dott. Ing. Elisabetta Nani
Dott. Arch. Alessandro Colombo
Dott. Arch. Patrizia Patelli
Dott. Arch. Paolo Zononi

adottato dal C.C. con deliberazione n. 10 del 28/02/2014
approvato dal C.C. con deliberazione n. 63 del 15/12/2014

IL SINDACO
Annalisa Nowak

L'ASSESSORE AL TERRITORIO
Marco Lamori

IL SEGRETARIO
dott. Giuseppe Brando

data: DICEMBRE 2014

SCALA 1:2.000

Ag/4h

LEGENDA

CLASSI DI FATTIBILITÀ GEOLOGICA

Classe 4 - Fattibilità con gravi limitazioni

- 4 er - Aree molto acclivi e/o in erosione accelerata
- 4 Fa - Aree di frana attiva
- 4 Fq - Aree di frana quiescente
- 4 fluvA - Aree ricadenti in fascia fluviale A
- 4 Ee - Aree a pericolosità molto elevata di esondazione torrentizia

Classe 3 - Fattibilità con consistenti limitazioni

- 3 as - Aree acclivi o prossime a scarpate acclivi
- 3 Fs - Aree di frana relitta o stabilizzata
- 3 fluvB - Aree ricadenti in fascia fluviale B
- 3 fluvC - Aree ricadenti in fascia fluviale C
- 3 Cp - Aree di conoide attivo parzialmente protetto
- 3 Cn - Aree di conoide non recentemente attivatosi o completamente protette
- 3 sg - Aree dotate di proprietà geotecniche scadenti, ex cave, riporti

Classe 2 - Fattibilità con modeste limitazioni

Per la normativa di fattibilità associata a ciascuna classe e sottoclasse occorre fare riferimento alle Norme Geologiche di Piano allegate alla Relazione Tecnica.

Nota: anche se ai fini di una migliore lettura della carta non è riportata la zonizzazione sismica di 2° livello, si ricorda che essa vige comunque e deve essere verificata sui fogli a scala 1:5.000 o sulla Carta della Pericolosità Sismica Locale (Tavola 5)