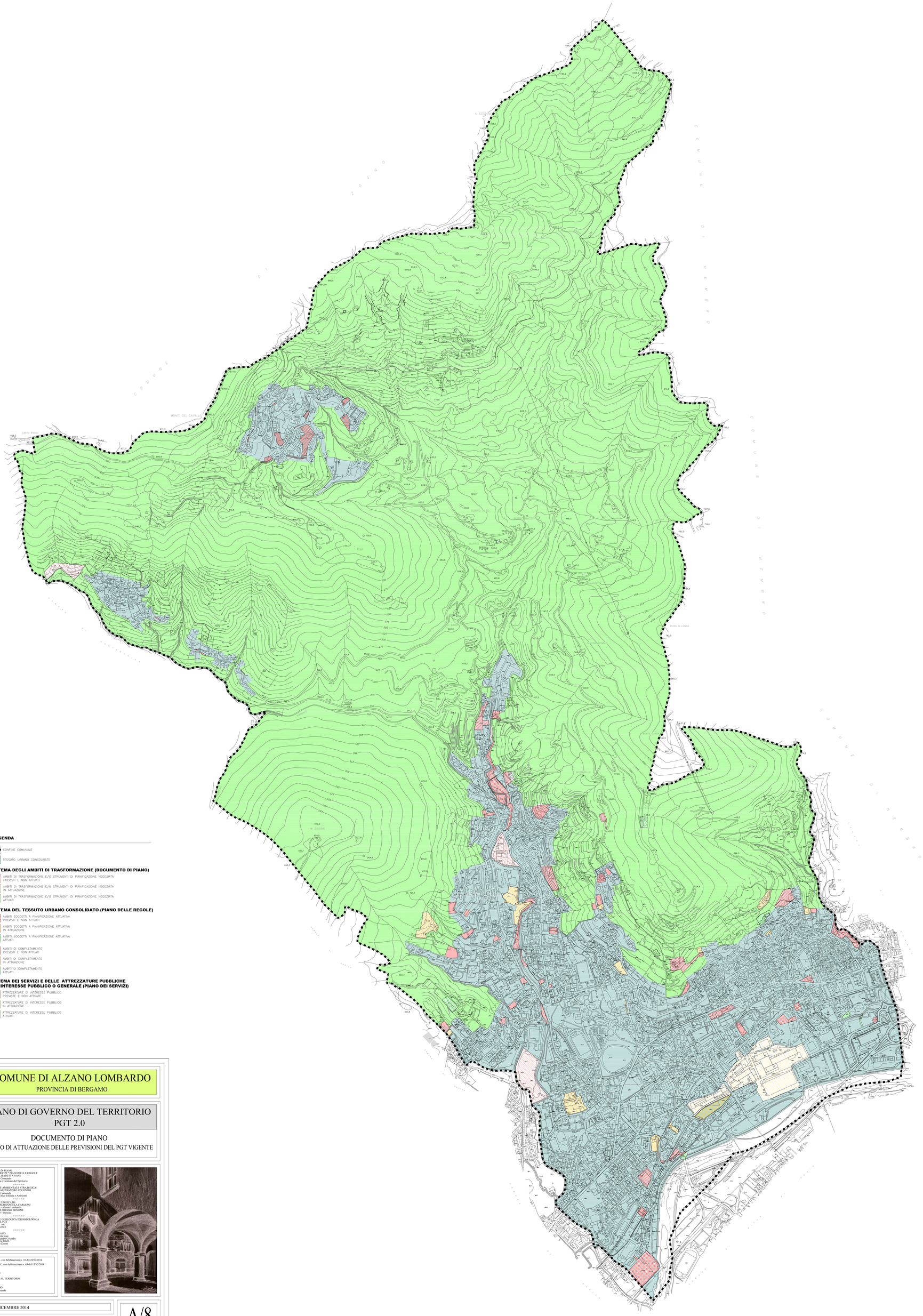

LEGENDA

CONFINE COMUNALE

TESSUTO URBANO CONSOLIDATO

SISTEMA DEGLI AMBITI DI TRASFORMAZIONE (DOCUMENTO DI PIANO)

AMBITI DI TRASFORMAZIONE E/O STRUMENTI DI PIANIFICAZIONE NEGOZIATA PREVISTI E NON ATTUATI

AMBITI DI TRASFORMAZIONE E/O STRUMENTI DI PIANIFICASIONE NEGOZIATA IN ATTUAZIONE

AMBITI DI TRASFORMAZIONE E/O STRUMENTI DI PIANIFICAZIONE NEGOZIATA ATTUATI

SISTEMA DEL TESSUTO URBANO CONSOLIDATO (PIANO DELLE REGOLE)

AMBITI SOGGETTI A PIANIFICAZIONE ATTUATIVA PREVISTI E NON ATTUATI

AMBITI SOGGETTI A PIANIFICAZIONE ATTUATIVA IN ATTUAZIONE

AMBITI SOGGETTI A PIANIFICAZIONE ATTUATIVA ATTUATI

AMBITI DI COMPLETAMENTO PREVISTI E NON ATTUATI

AMBITI DI COMPLETAMENTO IN ATTUAZIONE

AMBITI DI COMPLETAMENTO ATTUATI

SISTEMA DEI SERVIZI E DELLE ATTREZZATURE PUBBLICHE E DI INTERESSE PUBBLICO O GENERALE (PIANO DEI SERVIZI)

ATTREZZATURE DI INTERESSE PUBBLICO PREVISTE E NON ATTUATE

ATTREZZATURE DI INTERESSE PUBBLICO IN ATTUAZIONE

ATTREZZATURE DI INTERESSE PUBBLICO ATTUATI

COMUNE DI ALZANO LOMBARDO

PROVINCIA DI BERGAMO

PIANO DI GOVERNO DEL TERRITORIO PGT 2.0

DOCUMENTO DI PIANO

STATO DI ATTUAZIONE DELLE PREVISIONI DEL PGT VIGENTE

DOCUMENTO DI PIANO
PIANO DEI SERVIZI * PIANO DELLE REGOLE
VALUTAZIONE AMBIENTALE STRATEGICA
Ufficio Tecnico Comunale
Area Urbanistica e Gestione del Territorio
* * * * * *
VALUTAZIONE AMBIENTALE STRATEGICA:
DOTT. AGR. ALESSANDRO COLOMBO
Ufficio Tecnico Comunale
Area Sportello Unico Edilizia e Ambiente
* * * * * *
ANALISI DELL'EDIFICATO
DOTT. ARCH. GIANPIERO CARLESSI
Via Mazzini, 75 - Alzano Lombardo
DOTT. ARCH. FABRIZIO BONOMI
Via Carozza, 116 - Brescia
* * * * * *
COMPONENTE GEOLOGICA IDROGEOLOGICA E SISMICA DEL PGT
STUDIO G.E.A. snc
Via Tiziano, 1 - Ranica
* * * * * *
UFFICIO DI PIANO:
Dott. Ing. Elisabetta Nani
Dott. Arch. Alessandro Colombo
Dott. Arch. Zeno Pesenti
Dott. Arch. Paolo Zenoni

adottato dal C.C. con deliberazione n. 10 del 26/02/2014

approvato dal C.C. con deliberazione n. 63 del 15/12/2014

IL SINDACO
Annalisa Nowak

L'ASSESSORE AL TERRITORIO
Marco Lamori

IL SEGRETARIO
dott.Giuseppe Brando

data: DICEMBRE 2014

SCALA 1:5.000

A/8