PGT AVERARA

VIABILITA' E SENTIERI

ELABORATO 07

QC 07

COMUNE DI AVERARA
Provincia di Bergamo

IL SINDACO
Mauro Egman

IL SEGRETARIO
Marcello Iacopino

GRUPPO DI LAVORO

AGRI.TE.CO. s.c.
www.agriteco.com

dott. Alessandro Vendramini

Progettazione urbanistica
dott.urb. Alessandro Calzavara
dott.urb. Federico Zoccarato

VAS- VIC- Paesaggistica
dott. Francesca Pavanello
ing. Angela Zanella
arch. Paola Barbato
dott. Alberto Marin

Aspetti geologici
geol. Bruno Monopoli

AGOSTO 2012

LEGENDA
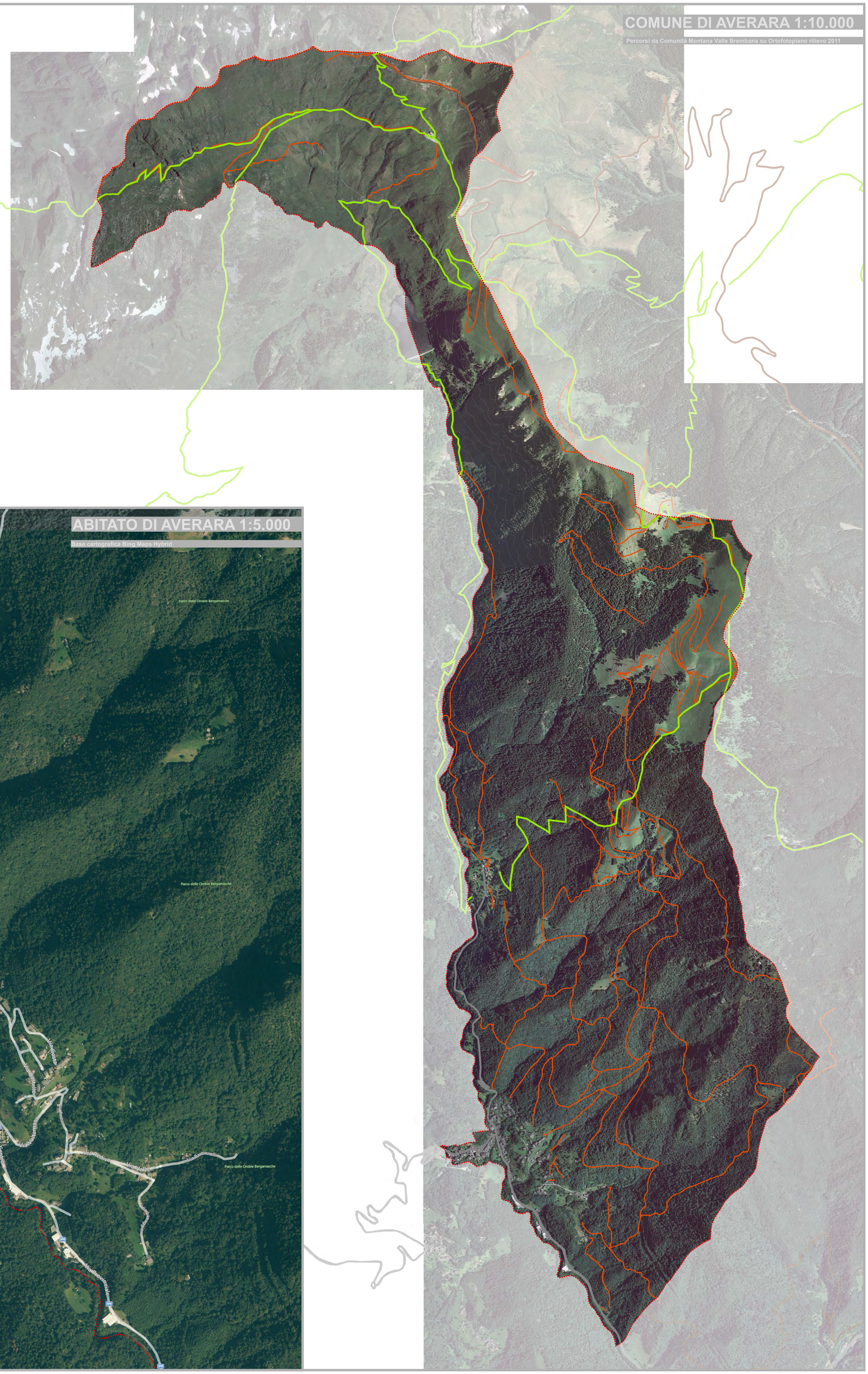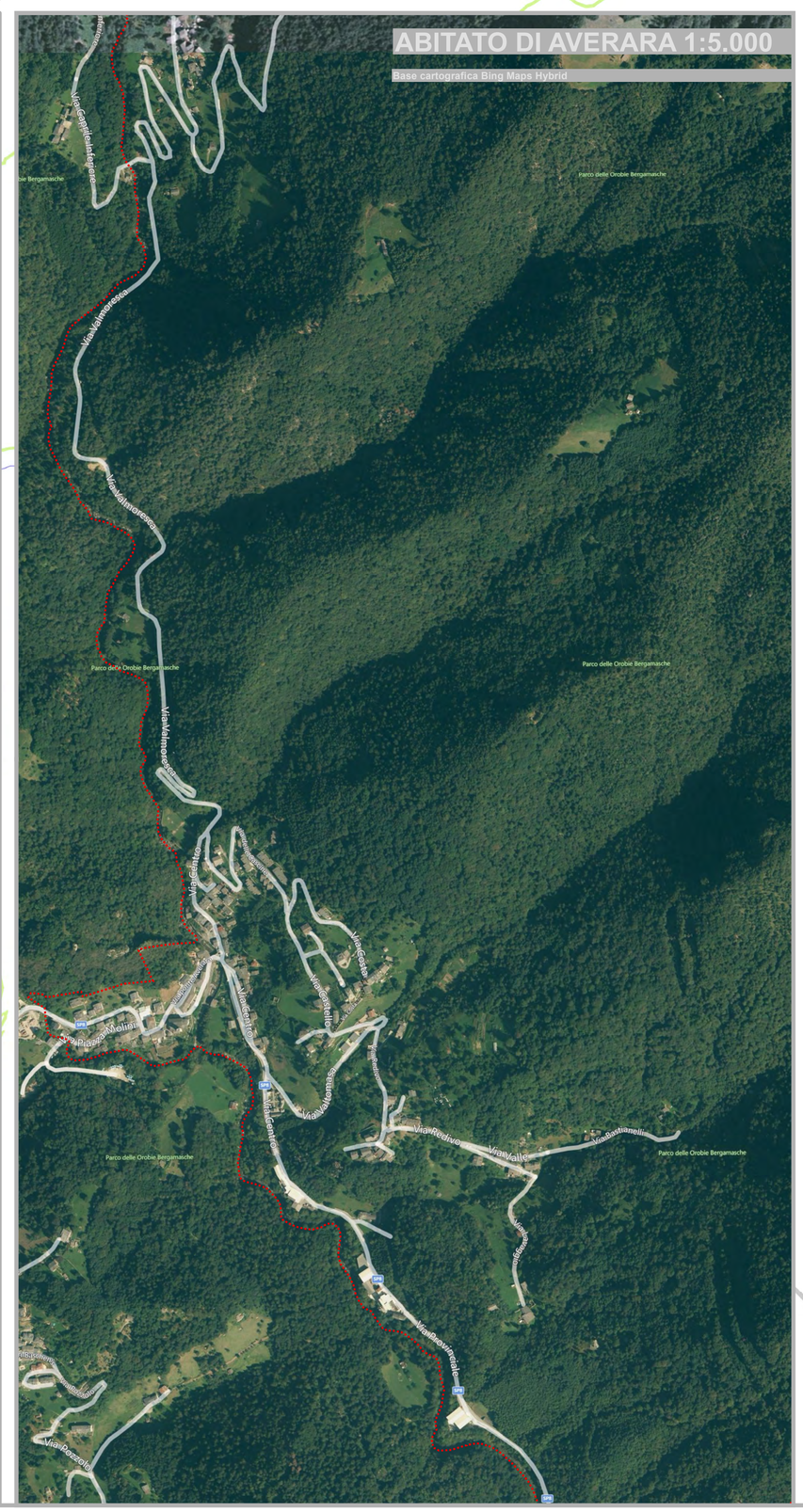
- Confine comunale
- Viabilità intervalliva
- Viabilità intercentro
- Viabilità per piccoli automezzi fino a 40q
- Sentieri CAI
- Altri sentieri