

- Elementi naturali**
- # Vette (da PTCP)
  - | Vette
  - ! Passi
  - Fiumi
  - Laghi, bacini e specchi d'acqua
  - Fiumi
- Uso suolo aree agricole forestali**
- Accumuli detritici e affioramenti litoidi privi di vegetazione
  - Alvei fluviali e corso d'acqua artificiali
  - Ambiti degradati soggetti ad usi dive
  - Aree estrattive
  - Boschi di conifere
  - Boschi misti di conifere e di latifoglie
  - Ghiacciai e nevai
  - Prati e pascoli
  - Vegetazione arbustiva e dei cespuglieti
  - Vegetazione rupestre

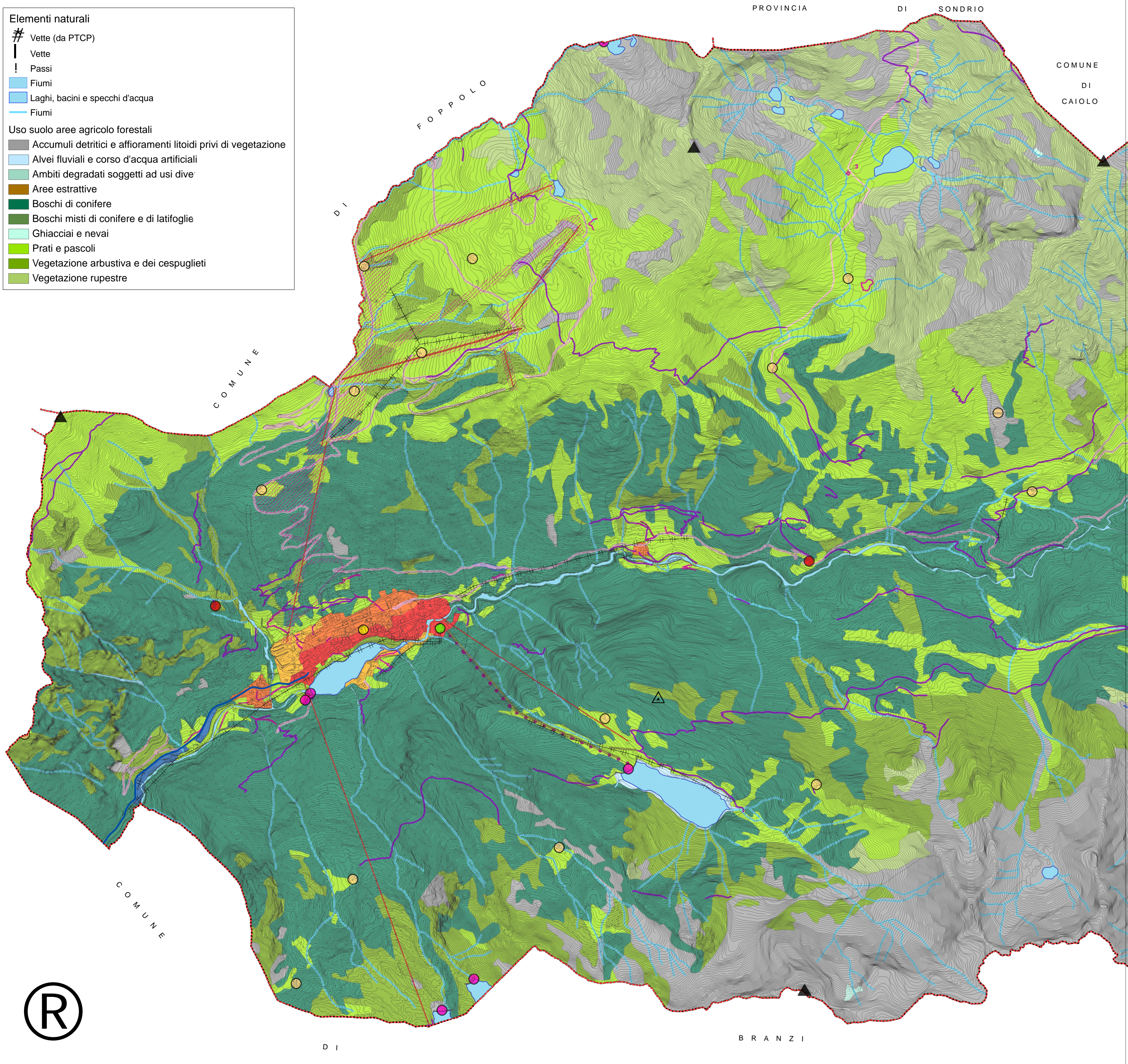

- Legenda**
- Confine Comunale
- Uso suolo aree urbanizzate**
- Reti stradali e spazi accessori
  - Tessuto residenziale continuo mediamente denso
  - Tessuto residenziale discontinuo
  - Tessuto residenziale rado e nucleiforme
  - Tessuto residenziale sparso
- Caratteri Antropici**
- Rilevanze naturalistiche e paesaggistiche di carattere antropico**
- Chiesa, parrocchia, pieve, oratorio
  - Centrali idroelettriche
  - Ponte-Manufatto connesso alla regimazione idrica
- Insedimenti di carattere rurale (da PTCP)**
- Malghe e cascine
  - Nuclei rurali permanenti
  - Rifugi
- Muri a secco
  - trasporto materiali
  - Impianti di risalita
  - ++ Linee elettriche
  - + Condotte
  - Sentieri, mulattiere e strade agro-silvo-pastorale
  - Impianti sciistici
  - Strade sterrate

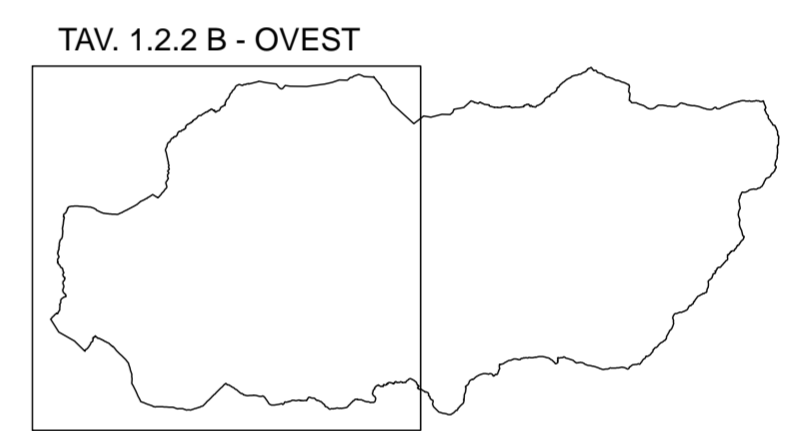

COMUNE DI CARONA  
- Provincia di Bergamo -

**PIANO DI GOVERNO  
DEL TERRITORIO**

Oggetto:	DOCUMENTO DI PIANO	Tavola n.:	1.2.2 B OVEST
scala:	1:10.000		
data:	Luglio 2013		
	Uso del suolo e semiologia		

- adottata dal Consiglio Comunale con delibera n° 36 del 21/12/2012  
- approvata dal Consiglio Comunale con delibera n° 29 del 03/07/2013

AGGIORNAMENTI	Data	Descrizione	Redatto
a			
b			
c			
d			
e			
f			

