

INQUADRAMENTO GENERALE

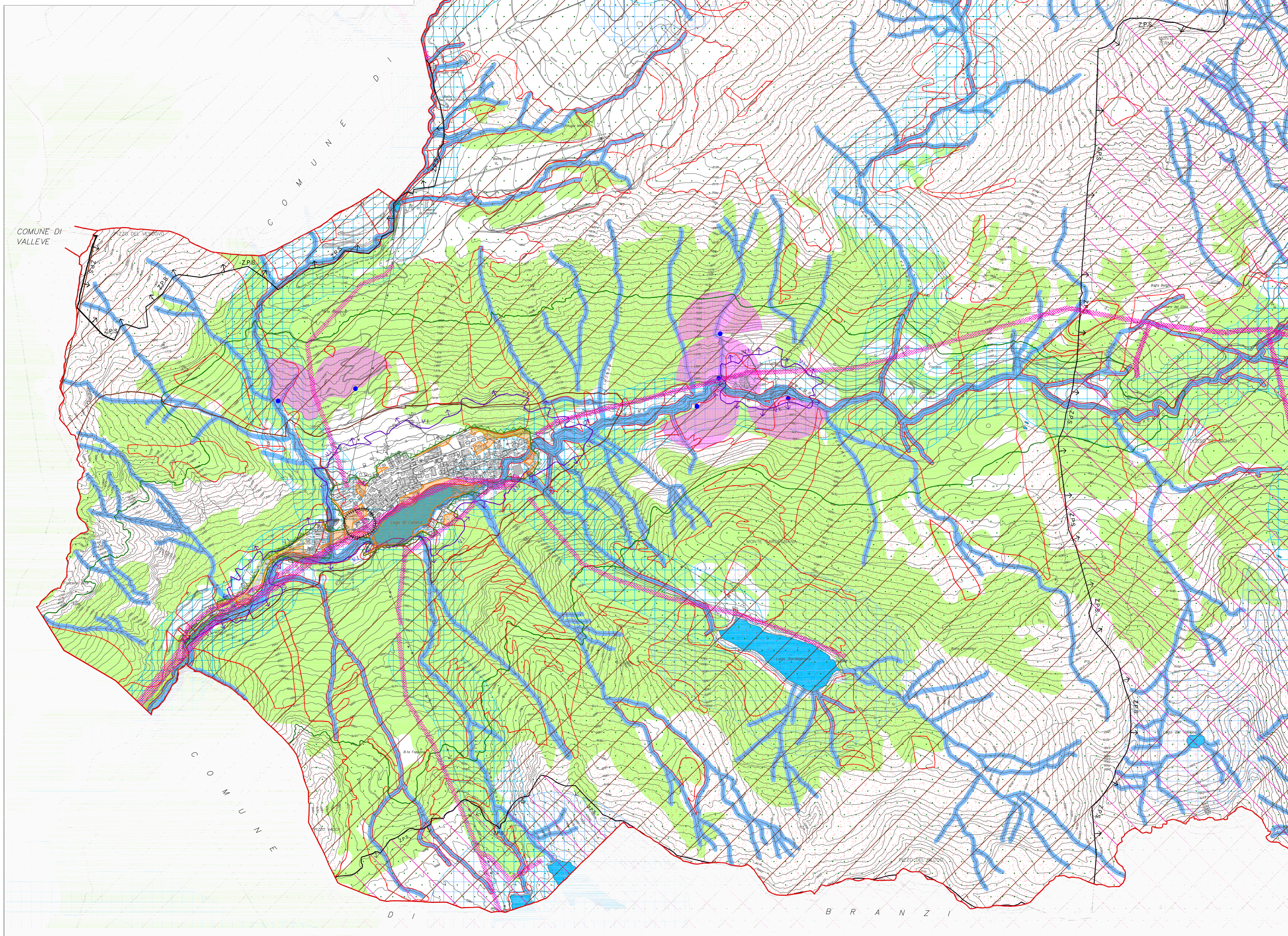

**LEGENDA**

- Confine comunale
  
- Aree tutelate - D.Lgs. 42/2004, art. 142:
- Lettera b - Laghi
- Lettera c - Fiumi, torrenti e corsi d'acqua
- Lettera d - 1600 m s.l.m.
- Lettera e - Ghiacciai
- Lettera f - Parco Regionale delle Orobie Bergamasche
- Lettera g - Foreste e boschi
  
- ↑ Z.P.S. ↑ Area Z.P.S. (IT2060401 - Parco Regionale delle Orobie Bergamasche)
- Area S.I.C. (IT2060003 - "Alta Valle Brembana - Laghi Gemelli")
- ↑ VI ↑ Vincolo idrogeologico
- Salvaguardia captazioni uso idropotabile - Zone di tutela assoluta (10 m)
- Salvaguardia captazioni uso idropotabile - Area di rispetto (200 m)
- Alveo del lago
- Fascia di rispetto del Reticolo Idrico Minore
  
- Classe di fattibilità geologica IV
- Elementi di primo livello della Rete Ecologica Regionale
- Elementi di secondo livello della Rete Ecologica Regionale
  
- Fasce di rispetto:
- Fascia di rispetto cimiteriale
- Fascia di rispetto stradale
- Fascia di rispetto elettrodotto

COMUNE DI CARONA  
- Provincia di Bergamo -

**PIANO DI GOVERNO  
DEL TERRITORIO**

Oggetto:	DOCUMENTO DI PIANO	Tavola n.:	1.3 B OVEST
scala:	1:10.000	Vincoli paesaggistici e ambientali vigenti	
data:	Luglio 2013		

- adottato dal Consiglio Comunale con delibera n° 36 del 21/12/2012  
- approvato dal Consiglio Comunale con delibera n° 29 del 03/07/2013

A G G I O R A M E N T I		Data	Descrizione	Redatto
	a			
	b			
	c			
	d			
	e			