

INQUADRAMENTO GENERALE

LEGENDA

- AREE URBANIZZATE
- PAESAGGIO DELLA NATURALITA'**
- Contesti di elevato valore naturalistico e paesistico (art. 54)
- Sistema delle aree ovinimali (art. 55)
- Zone umide e laghi d'alta quota (art. 56)
- Pascoli d'alta quota (art. 56)
- Versanti boscati (art. 57)
- Laghi e corsi d'acqua
- PAESAGGIO AGRARIO E DELLE AREE COLTIVATE**
- Paesaggio montano debolmente antropizzato (art. 58)
- Paesaggio montano antropizzato con insediamenti sparsi (art. 58)
- Versanti delle zone collinari e pedemontane (art. 59)
- Contesti e vocazione agricola caratterizzati dalla presenza del reticolo irriguo, dalla frequenza di presenza arborea e dalla presenza di elementi e strutture edilizie di preminente valore storico culturale (art. 60)
- Aree di colture agrarie con modeste connotazioni (art. 61)
- AREE AGRICOLE INTERESSATE DA POTENZIALI PRESSIONI URBANIZZATIVE E/O INFRASTRUTTURALI**
- Aree con fenomeni urbanizzativi in atto o prevalentemente indicati, di immediato rapporto con i contesti urbani (art. 62)
- Aree agricole con finalità di protezione e conservazione (art. 65)
- Aree verdi previste dalla pianificazione locale e confermate come elementi di rilevanza paesistica (art. 67)
- AMBITI DI ORGANIZZAZIONE DI SISTEMI PAESISTICOAMBIENTALI**
- Ambiti di valorizzazione, riqualificazione ed progettazione paesistica (art. 68)
- Ambiti di opportuna istituzione di P.L.I.S. (art. 71)
- Percorsi di fruizione paesistica (art. 73)
- AREE PROTETTE DA SPECIFICHE TUTELE**
- Parco dei Colli di Bergamo
- Aree dei Parchi faunisti
- Perimetro del Parco delle Ciole Bergamasche
- Perimetro delle riserve naturali
- Perimetro dei monumenti naturali
- Perimetro delle aree di rilevanza ambientale
- Perimetro dei P.L.I.S. esistenti
- Perimetro proposto S.I.C. (art. 52)
- Aree di elevata naturalità di cui all'art. 17 del P.T.P.R. (art. 63)
- Perimetro emboli scoperti al Piano Cave vigente (art. 76)
- Ambito di trasformazione residenziale

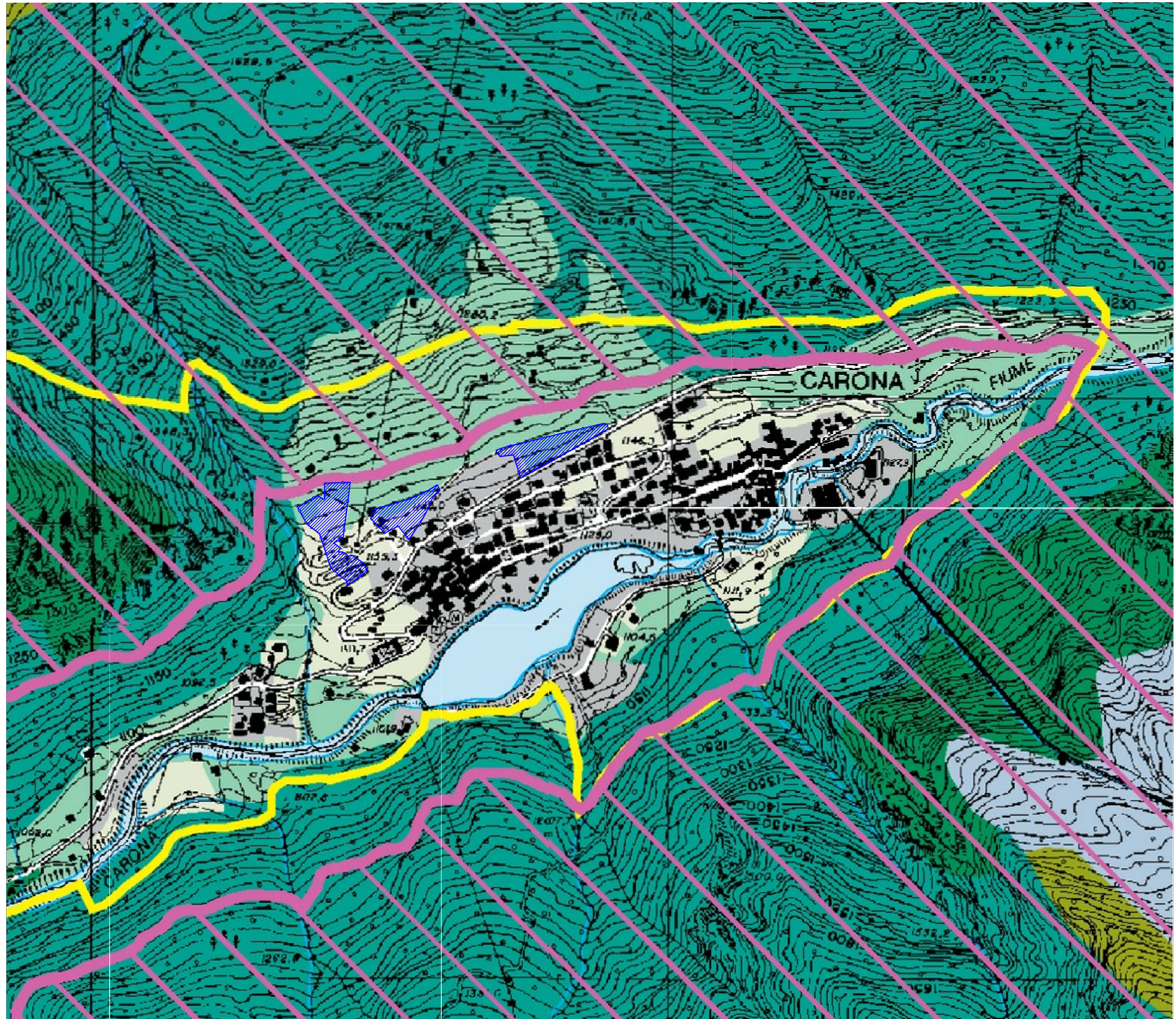

ESTRATTO CARTA E.2 DEL PTCP - PAESAGGIO E AMBIENTE scala 1:5.000

COMUNE DI CARONA
- Provincia di Bergamo -

**PIANO DI GOVERNO
DEL TERRITORIO**

DOCUMENTO DI PIANO

Tavola n.:
1.31

scala: 1:5.000
data: Luglio 2013
Verifica della compatibilità con il P.T.C.P.
Tavola E.2
Paesaggio e ambiente

- adottato dal Consiglio Comunale con delibera n° 36 del 21/12/2012
- approvato dal Consiglio Comunale con delibera n° 29 del 03/07/2013

AGGIORNAMENTI	Data	Descrizione	Redatto
a			
b			
c			
d			
e			
f			

PAPETTI
PIANIFICAZIONE, SVILUPPO E DIFESA DEL TERRITORIO

via s. calvi 35, Piazza Brembana (BG) - tel/fax 0345/81058 - e-mail: info@studiopapetti.com