

INQUADRAMENTO GENERALE scala 1:20.000

LEGENDA

Parcheggi

- P1 Parcheggi

Verde pubblico urbano e verde ricreativo sportivo

- VT Verde pubblico / parchi e giardini
- VRS1 Verde ricreativo sportivo

Attrezzature collettive

- Edifici ad interesse pubblico
- AP1 Ambiti per attrezzature pubbliche di interesse comune
- IT1 Impianti tecnologici
- D1 Depuratore
- CRR1 Centro raccolta rifiuti

Attrezzature scolastiche

- I1 Servizi all'istruzione pubblica

Servizi religiosi

- ER1 Edifici religiosi

Demanio sciabile

- DS1 Demanio sciabile

Nomenclatura delle destinazioni specifiche

I	Scuola dell'infanzia e primaria	VA	Area verde attrezzato
CH	Chiese e cappelle	AC	Acquedotto
T	Cimitero	IT	Impianto tecnologico
P	Parcheggio	D	Depuratore
P4	Parcheggio sotterraneo	A	Ambulatorio
Pc	Parcheggio camper	OB	Orto botanico
M	Municipio	PR	Proloco
PT	Ufficio postale	OR	Oratorio
AS	Attrezzature sportive	R	Rifugio
AS1	Attrezzature sportive invernali	ES	Esistente
RR	Centro raccolta rifiuti	DP	Di previsione

Parcheggi			Attrezzature collettive		
N.	SF	REALIZZATO	N.	SF	REALIZZATO
P1	790,80	790,80	EP1	1.125,80	1.125,80
P2	133,40	133,40	EP2	127,40	127,40
P3	628,90	628,90	EP3	127,70	127,70
P4	288,70	288,70	EP4	226,90	226,90
P5	386,90	386,90	EP5	286,80	286,80
P6	207,00	207,00	EP6	119,00	119,00
P7	1.045,80	-	EP7	150,00	150,00
P8	2.519,80	-	EP8	221,50	221,50
P9	245,60	-	AP1	340,00	340,00
P10	307,40	-	AP2	408,50	408,50
P11	479,90	479,90	AP3	203,00	203,00
P12	747,70	747,70	AP4	3.072,80	3.072,80
P13	100,30	100,30	AP5	6.250,00	6.250,00
P14	64,30	64,30	AP6	15.956,00	15.956,00
P15	133,80	133,80	IT1	2.278,00	2.278,00
P16	422,10	422,10	IT2	396,10	396,10
P17	96,90	96,90	IT3	7.115,30	7.115,30
P18	62,40	62,40	IT4	1.232,80	1.232,80
P19	139,50	139,50	D1	1.584,00	1.512,80
P20	193,70	193,70	D2	1.512,80	1.512,80
P21	179,30	179,30	CR1	471,00	471,00
PATR1	400,00	-	CR2	1.252,50	1.252,50
PATR2	300,00	-	TOTALE	44.457,90	42.873,90
PATR3	2.400,00	-	Attrezzature scolastiche		
TOTALE	12.274,20	5.055,60	I1	241,20	241,20
Verde pubblico urbano e verde ricreativo sportivo			TOTALE	241,20	241,20
Servizi religiosi			Attrezzature scolastiche		
V1	802,70	802,70	N.	SF	REALIZZATO
V2	767,90	767,90	ER1	252,40	252,40
V3	566,10	566,10	ER2	768,00	768,00
V4	6.738,40	6.738,40	ER3	28,00	28,00
VRS1	1.582,50	1.582,50	ER4	48,90	48,90
VRS2	7.188,60	7.188,60	TOTALE	1.097,30	1.097,30
VATR1	714,00	-	Demanio sciabile		
VATR2	545,00	-	N.	SF	REALIZZATO
TOTALE	18.905,20	17.080,10	DS1	1.788.432,90	1.788.432,90
			TOTALE	1.788.432,90	1.788.432,90

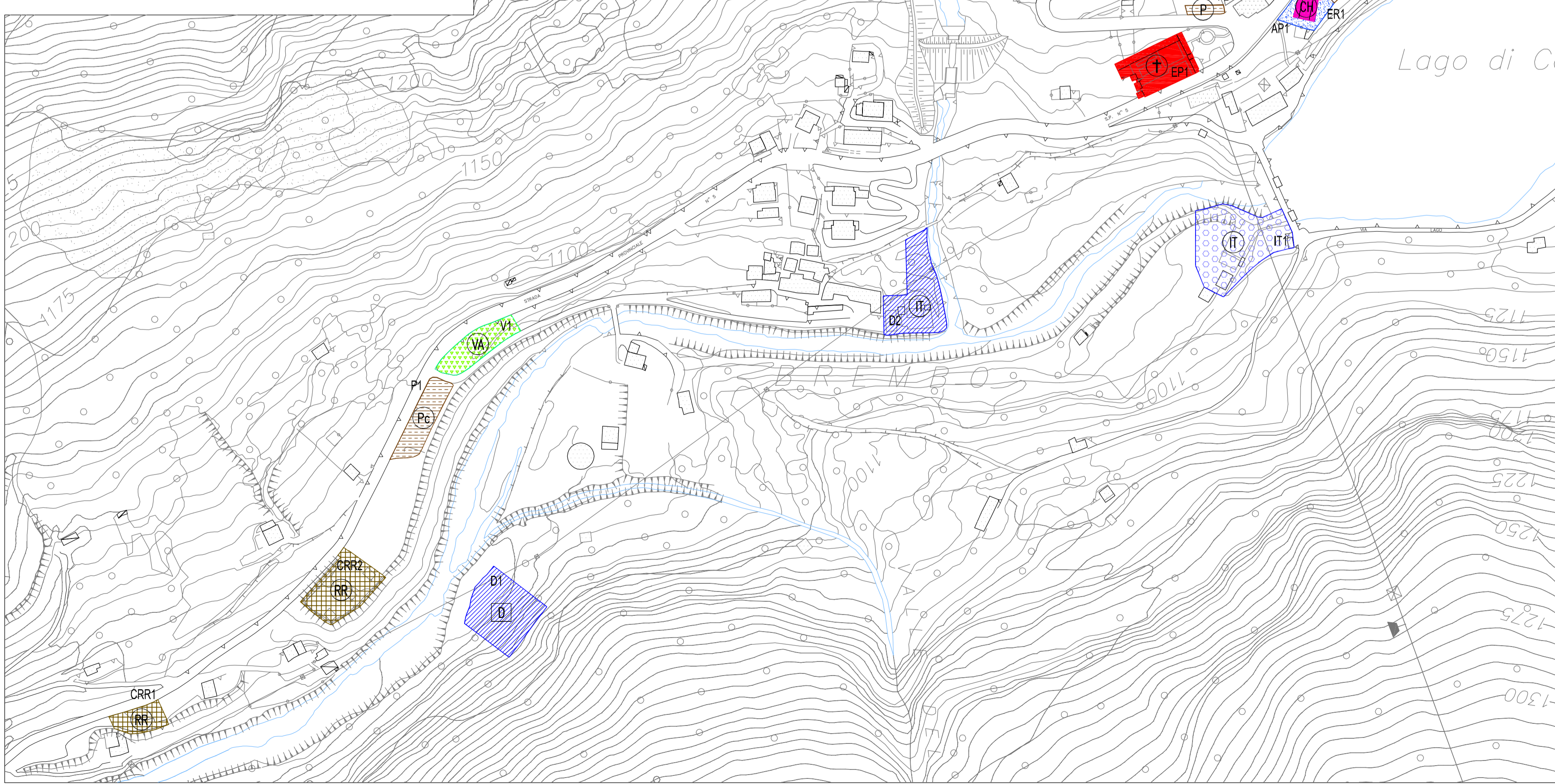

SISTEMA DEI SERVIZI - RIQUADRO A - scala 1:2.000

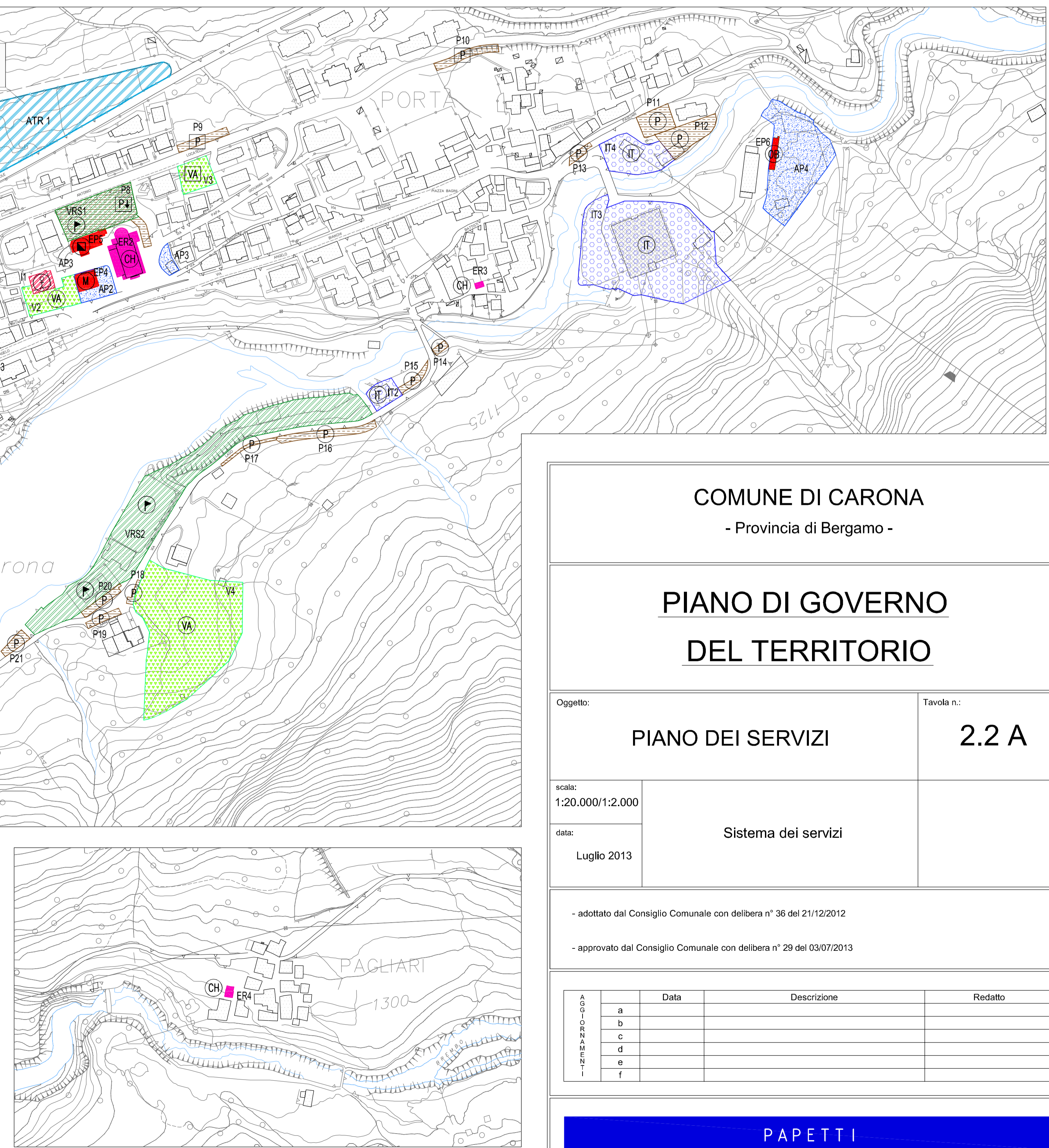

SISTEMA DEI SERVIZI - RIQUADRO B - scala 1:2.000

COMUNE DI CARONA
- Provincia di Bergamo -

**PIANO DI GOVERNO
DEL TERRITORIO**

Oggetto: **PIANO DEI SERVIZI** Tavola n.: **2.2 A**

scala: 1:20.000/1:2.000

data: Luglio 2013

Sistema dei servizi

- adottato dal Consiglio Comunale con delibera n° 36 del 21/12/2012
- approvato dal Consiglio Comunale con delibera n° 29 del 03/07/2013

DATA	DESCRIZIONE	REDAZIONE
a		
b		
c		
d		
e		
f		

PAPETTI
PIANIFICAZIONE, SVILUPPO E DIFESA DEL TERRITORIO
via s. calvi 35, Piazza Brembana (BG) - tel/fax 0345/81058 - e-mail: info@studiodipapetti.com