

Nomenclatura delle destinazioni specifiche

- Ⓜ Scuola dell'infanzia e primaria
- Ⓢ Chiesa e cappella
- Ⓣ Cimitero
- Ⓟ Parcheggio
- Ⓟ Parcheggio sotterraneo
- Ⓟ Parcheggio camper
- Ⓜ Municipio
- Ⓟ Ufficio postale
- Ⓟ Attrezzature sportive
- Ⓟ Attrezzature sportive invernali
- Ⓟ Area verde attrezzata
- Ⓜ Acquedotto
- Ⓜ Impianto tecnologico
- Ⓜ Depuratore
- Ⓜ Centro raccolta rifiuti
- Ⓜ Ambulatorio
- Ⓜ Orto botanico
- Ⓜ Prato
- Ⓜ Oratorio
- Ⓜ Rifugio
- Di previsione
- Esistente

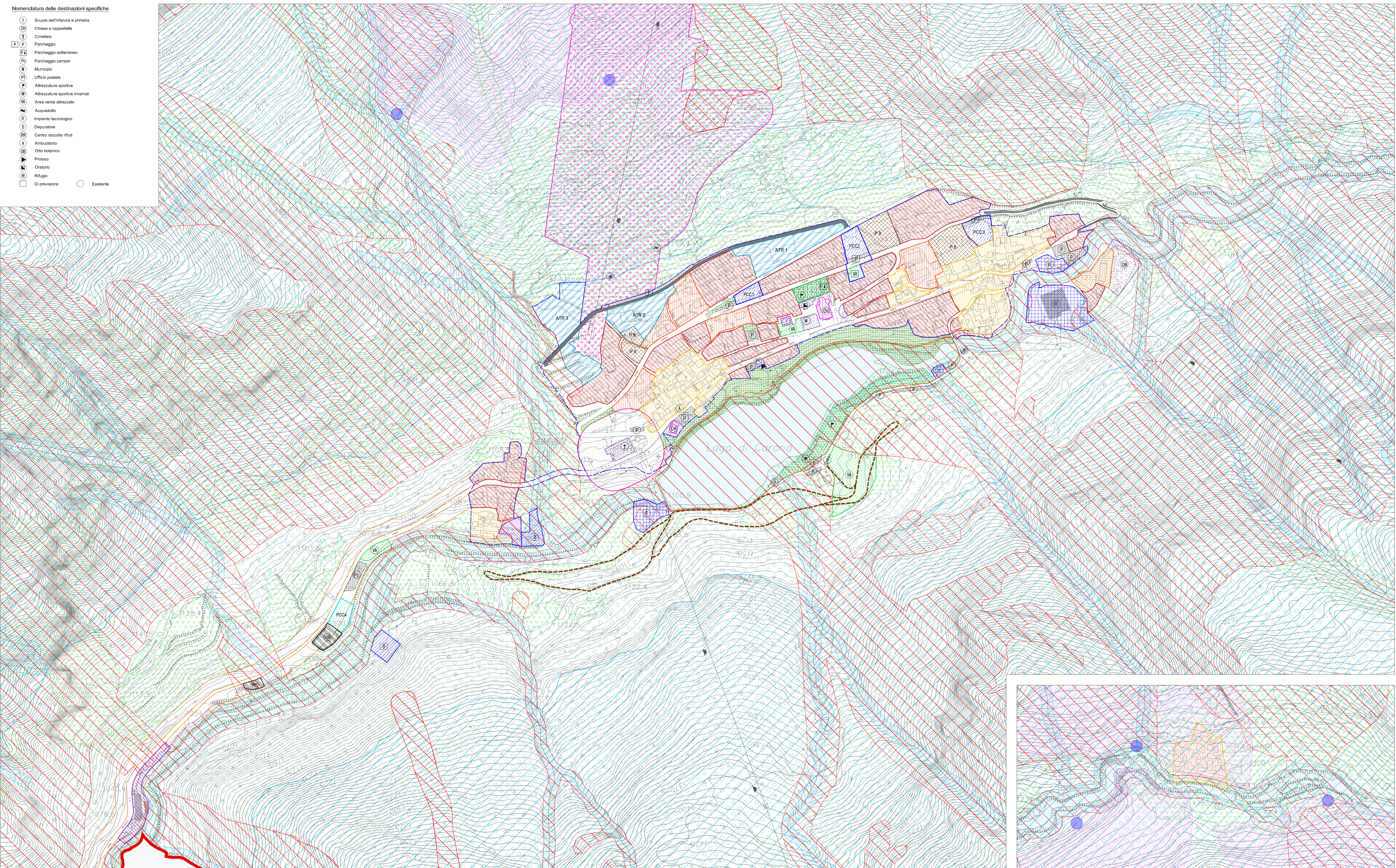

LEGENDA

- Sistema del verde e della naturalità**
 - Ⓜ Ambito boschivo
 - Ⓜ Area a prato / pascolo
 - Ⓜ Ambiti di elevata naturalità di cui all'art.17 del P.T.P.R.
 - Ⓜ Area a verde in ambito urbano
- Sistema delle residenze**
 - Ⓜ Nuclei antichi
 - Ⓜ Sistema del tessuto consolidato
 - Ⓜ Ambito residenziale di contenimento dello stato di fatto
 - Ⓜ Ambito residenziale con permesso di costruire convenzionato
 - Ⓜ Ambito di recupero
 - Ⓜ Piano attuativo in itinere
 - Ⓜ Ambito di trasformazione residenziale
- Sistema delle attività economiche**
 - Ⓜ Ambito produttivo artigianale
 - Ⓜ Ambito produttivo con permesso di costruire convenzionato
- Servizi**
 - Ⓜ Parcheggi
 - Ⓜ Servizi all'istruzione
 - Ⓜ Servizi religiosi
 - Ⓜ Attrezzature collettive
 - Ⓜ Impianti tecnologici
 - Ⓜ Depuratore
 - Ⓜ Centro raccolta rifiuti
 - Ⓜ Demanio sciabile
 - Ⓜ Strade o ampliamenti di progetto
 - Ⓜ Percorso pedonale
 - Ⓜ Percorso pista sci di fondo
 - Ⓜ Verde pubblico / parchi e giardini
 - Ⓜ Verde ricreativo sportivo
- Perimetrazioni**
 - Ⓜ Centro abitato
- Vincoli**
 - Ⓜ Fascia di rispetto cimiteriale
 - Ⓜ Fascia di rispetto stradale
 - Ⓜ Fascia di rispetto del reticolo idrico
 - Ⓜ Classe di fattibilità geologica IV
 - Ⓜ Salvaguardia captazioni uso idropotabile - Zone di tutela assoluta (10 m)
 - Ⓜ Salvaguardia captazioni uso idropotabile - Area di rispetto (200 m)

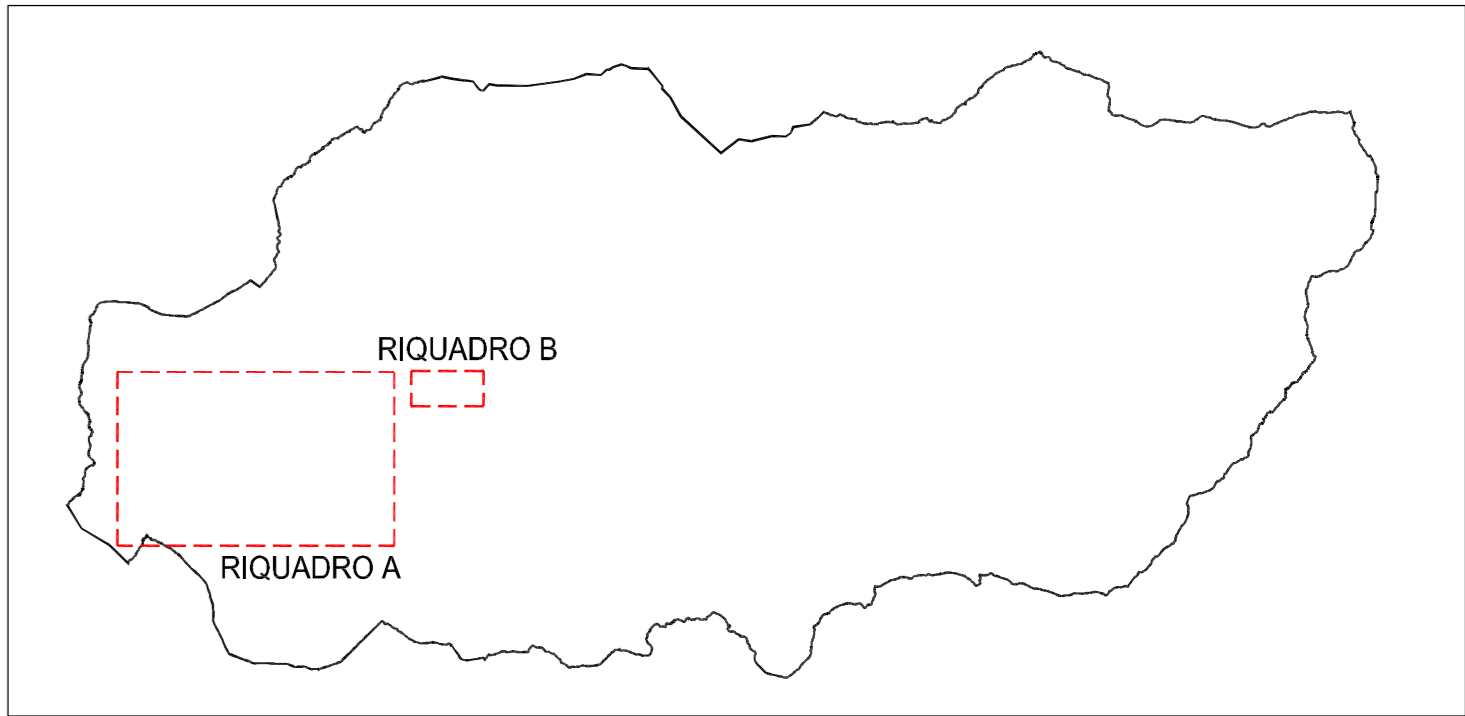

INQUADRAMENTO GENERALE

COMUNE DI CARONA
- Provincia di Bergamo -

**PIANO DI GOVERNO
DEL TERRITORIO**

Oggetto:	PIANO DELLE REGOLE	Tavola n.:	3.2 A
Scala:	1:2.000	Piano delle regole del territorio urbanizzato	
Data:	Luglio 2013		

- adottato dal Consiglio Comunale con delibera n° 36 del 21/12/2012
- approvato dal Consiglio Comunale con delibera n° 29 del 03/07/2013

	Data	Descrizione	Redatto
a			
b			
c			
d			
e			
f			

PIANO DELLE REGOLE DEL TERRITORIO URBANIZZATO - RIQUADRO A - scala 1:2.000

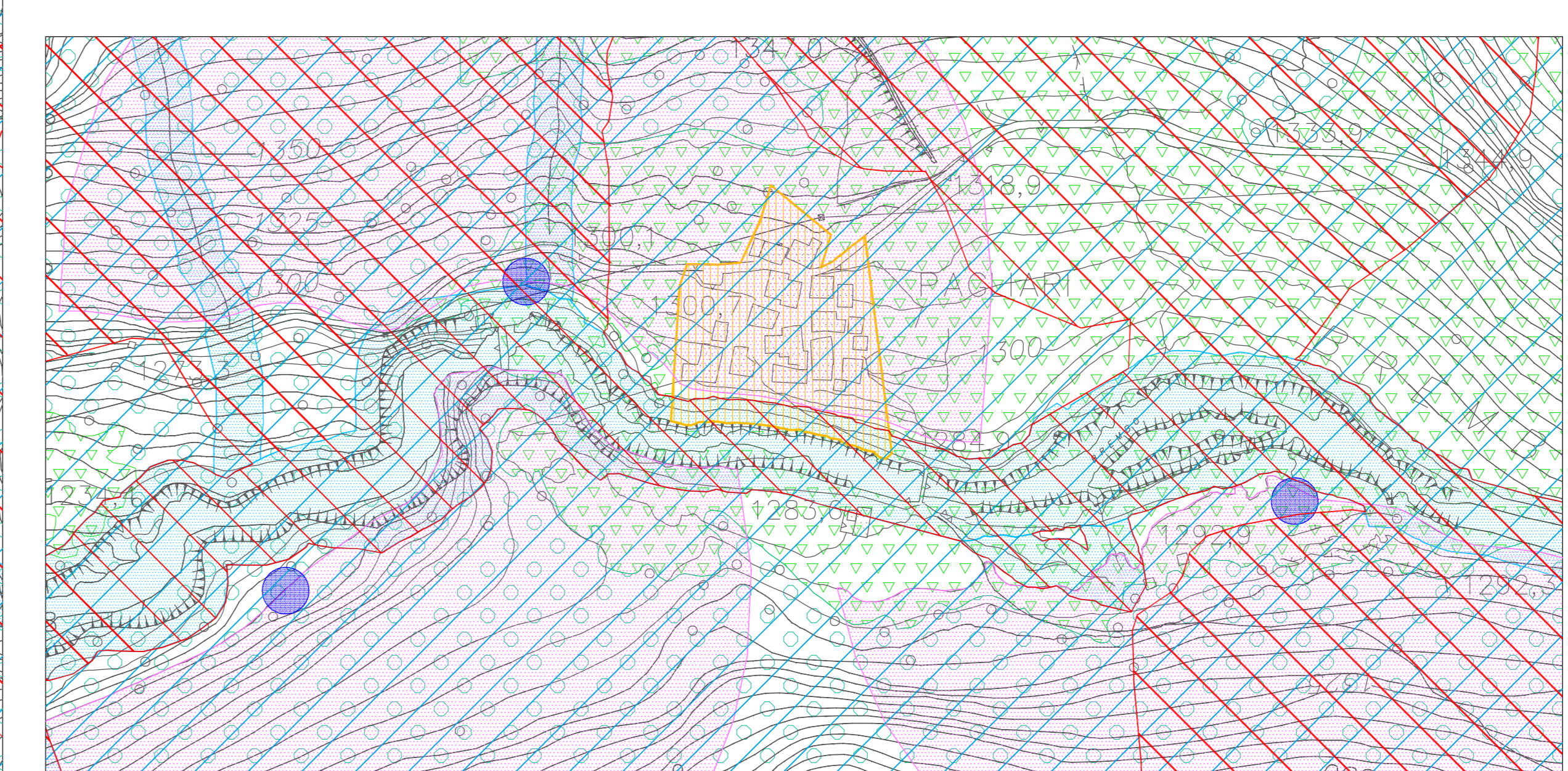

PIANO DELLE REGOLE DEL TERRITORIO URBANIZZATO - RIQUADRO B - scala 1:2.000