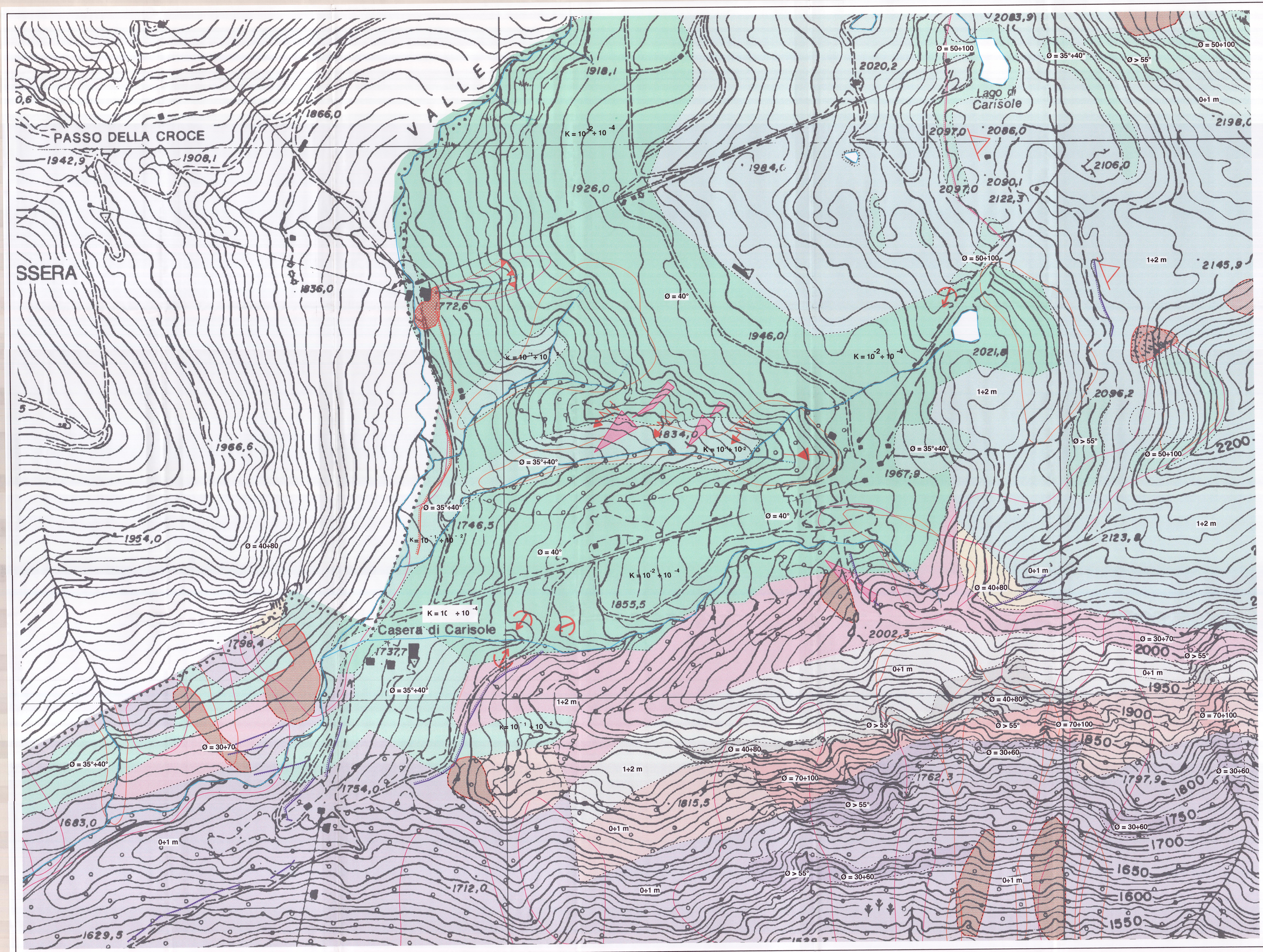

LEGENDA

- ORLO DI SCARPATA DI FRANA
- ZONA DI SCORRIMENTO
- CORPO DI FRANA DI GENESI COMPLESSA ATTIVO
- AREA INTERESSATA DA CADUTA MASSI
- FALDA DETRICA
- PICCOLA FRANA NON FEDELMENTE CARTOGRAFABILE
- CONO ALLUVIONALE ATTIVO
- CONO DI ORIGINE MISTA ATTIVO
- CASCATA
- RUSCELLAMENTO
- SOLCO DI EROSIONE CONCENTRATA
- CONTROPENDENZE
- ORLO DI SCARPATA DI EROSIONE FLUVIALE O TORRENTIZIA
- ORLO DI SCARPATA DI EROSIONE DI ORIGINE MISTA
- ORLO DI SCARPATA DI EROSIONE DI ANTROPICA
- VALANGHE (Siti a contorno definito entro il quale la massa nevosa, in condizioni estreme, precipita simultaneamente)
  - a. individuazione mediante inchiesta sul terreno
  - b. determinazione per fotointerpretazione
  - sovrapposizione a + b
- PERICOLO LOCALIZZATO (Valanghe di dimensioni limitate, tali da non poter essere cartografate nella forma reale nella presente cartografia)
  - individuazione mediante inchiesta sul terreno
  - determinazione per fotointerpretazione
  - La perimetrazione delle valanghe è tratta dai " CARTA DI LOCALIZZAZIONE PROBABILE DELLE VALANGHE (CLPV)" - Regione Lombardia
- DEPOSITO DI VERSANTE
- DEPOSITO DI CONOIDE ALLUVIONALE
- ALLUVIONE ATTUALE
- DEPOSITO PREVALENTEMENTE DI ORIGINE GLACIALE
- SUBSTRATO ROCCIOSO AFFIORANTE A LITOLOGIA PREVALENTE SILICEA
- 0÷1 m — SUBSTRATO ROCCIOSO SUBAFFIORANTE A LITOLOGIA PREVALENTE SILICEA (i numeri indicano lo spessore della copertura eluvio-colluviale)
- SUBSTRATO ROCCIOSO AFFIORANTE A LITOLOGIA ARENACEO-CONGLOMERATICA
- 0÷1 m — SUBSTRATO ROCCIOSO SUBAFFIORANTE A LITOLOGIA ARENACEO-CONGLOMERATICA (i numeri indicano lo spessore della copertura eluvio-colluviale)
- SUBSTRATO ROCCIOSO AFFIORANTE A LITOLOGIA VULCANICA
- SUBSTRATO ROCCIOSO AFFIORANTE A LITOLOGIA CONGLOMERATICA CON ALTERNATE LITARENITI
- 0÷1 m — SUBSTRATO ROCCIOSO SUBAFFIORANTE A LITOLOGIA CONGLOMERATICA CON ALTERNATE LITARENITI (i numeri indicano lo spessore della copertura eluvio-colluviale)
- SUBSTRATO ROCCIOSO AFFIORANTE A LITOLOGIA PREVALENTE MARNOSA
- 0÷1 m — SUBSTRATO ROCCIOSO SUBAFFIORANTE A LITOLOGIA PREVALENTE MARNOSA (i numeri indicano lo spessore della copertura eluvio-colluviale)
- SUBSTRATO ROCCIOSO AFFIORANTE A LITOLOGIA CALCAREO-DOLOMITICA
- 0÷1 m — SUBSTRATO ROCCIOSO SUBAFFIORANTE A LITOLOGIA CALCAREO-DOLOMITICA (i numeri indicano lo spessore della copertura eluvio-colluviale)
- SUBSTRATO ROCCIOSO SUBAFFIORANTE A LITOLOGIA CALCAREA

Ø = 40° — ANGOLO DI ATTRITO

K = 10^{-2} — PERMEABILITA' RELATIVA (cm/s)

RQD= 60 — PERCENTUALE DI RECUPERO MODIFICATA

COMUNE DI CARONA
PROVINCIA DI BERGAMO

PIANO REGOLATORE GENERALE

INDAGINE GEOLOGICA
AGGIORNAMENTO

CARTA DELLA DINAMICA GEOMORFOLOGICA

Località Val Carisole

Scala 1:2.000

TAV. 4 c

Dott. Geol. Corrado Ceguzzi
Dott. Geol. Francesco Dolci

Villa d'Almè, dicembre 2002