

LEGENDA

- CLASSE 2: FATTIBILITA' CON MODESTE LIMITAZIONI
- CLASSE 3: FATTIBILITA' CON CONSISTENTI LIMITAZIONI
- CLASSE 4: FATTIBILITA' CON GRAVI LIMITAZIONI

SOTTOCLASSI DI FATTIBILITA' GEOLOGICA
(cfr. TAV.B - Norme tecniche di Attuazione)

- | | | |
|--|--|--|
| <input type="checkbox"/> Fa - art. 4.1 | <input type="checkbox"/> Ex c - art. 3-4 | <input type="checkbox"/> Ve - art. 4.5 |
| <input type="checkbox"/> Fq - art. 3.1 | <input type="checkbox"/> Ca - art. 4.2 | <input type="checkbox"/> Vm - art. 4.6 |
| <input type="checkbox"/> Fs - art. 3 | <input type="checkbox"/> Cp - art. art. 4.3 | <input type="checkbox"/> PZEV zona blu: V zbl - art. 3.5 |
| <input type="checkbox"/> Fd - art. 3-4 | <input type="checkbox"/> Cn H3 - art. 3.2 | <input type="checkbox"/> PZEV zona gialla: V zg - art. 3.4 |
| <input type="checkbox"/> Dt - art. 3-4 | <input type="checkbox"/> Cn H2 - art. 2.1 e art. 3.2 | <input type="checkbox"/> PS 267/98: ZONA 1 - art. 4.7 |
| <input type="checkbox"/> Er art. 4 | <input type="checkbox"/> Eb - art. 4.4 | <input type="checkbox"/> PS 267/98: ZONA 2 - art. 3.6 |
| <input type="checkbox"/> Cg - art. 3-4 | <input type="checkbox"/> Em - art. 3.3 | |

SCENARI DI PERICOLOSITA' SISMICA LOCALE
Livelli di approfondimento da applicarsi solo per edifici strategici e rilevanti - CFR. TAV.B - Norme Tecniche di Attuazione)

- Z1B - 3° LIVELLO (art. 2.2 e 3.7)
- Z1C - 3° LIVELLO (art. 2.2 e 3.7)
- Z2 - 3° LIVELLO (art. 2.2 e 3.7)
- Z4A - 2° LIVELLO (se Fa calcolato > valore soglia comunale 3° LIVELLO - art. 2.3 e 3.8)
- Z4B - 2° LIVELLO (se Fa calcolato > valore soglia comunale 3° LIVELLO - art. 2.3 e 3.8)
- Z4C - 2° LIVELLO (se Fa calcolato > valore soglia comunale 3° LIVELLO - art. 2.3 e 3.8)

QUADRO D'INSIEME

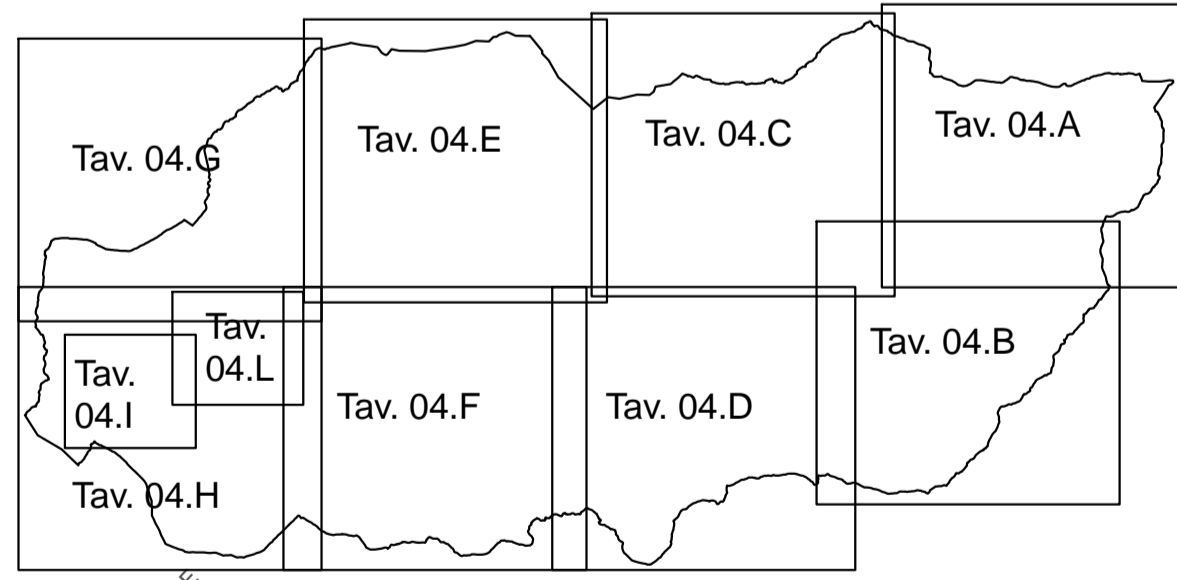

Comune di Carona
Provincia di Bergamo

AGGIORNAMENTO DELLA COMPONENTE GEOLOGICA,
IDROGEOLOGICA E SISMICA DEL PIANO DI GOVERNO DEL
TERRITORIO IN ATTUAZIONE DELLA L.R. 11 marzo 2005 n°12

Committente:
Comune di Carona

TAVOLA
04B CARTA DI FATTIBILITA' DELLE AZIONI DI PIANO
-CARONA SUD-EST-

Scala: 1:5.000 Data: aprile 2008 N° progetto: 0711027 Redatto da: SC

AGGIORNAMENTI	Data	Descrizione	Redatto	Controllato	Approvato
c					
b					
a	febbraio 2009	Rev su parere Regione Lombardia D.G. Territorio e Urbanistica n° Z1.2008.23191 del 1 dicembre 2008			

Dott. Geol. Stefania Cabassi
Via Ing. s. Calvi n° 37
Piazza Brembana (BG)
e mail: scabassi@libero.it

n° 1123 OGL