

PROVINCIA DI BERGAMO  
**COMUNE DI CUSIO**  
 GIUNTA REGIONALE DELLA LOMBARDIA  
 VISTO  
 IL DIRIGENTE DELLA SEZIONE URBANISTICA  
 [No. Al. Rossetti]  
 L'ASSESSORE ALL'URBANISTICA  
 [No. V. Scavolini]  
**REGOLAMENTO EDILIZIO**  
 ADOTTATO CON DELIBERA N° 17 DEL 10 MARZO 1973  
 ALLEGATO  
 "A" GIUNTA REGIONALE DELLA LOMBARDIA  
 Approvato con deliberazione n. del 22 MARZO 1974

**PROGRAMMA di FABBRICAZIONE**  
 ZONIZZAZIONE MODIFICATA D'UFFICIO  
 IL TECNICO [Signature]  
 IL SINDACO [Signature]  
 IL SEGRETARIO [Signature]

SCALA 1:5000

REGIONE LOMBARDA  
 Regione Lombardia  
 Assessorato all'Urbanistica  
 COPIA CONFORME ALL'ORIGINALE

LEGENDA

[Color]	ZONA VINCOLATA ARTISTICA
[Color]	ZONA RESIDENZIALE INTENSIVA m <sup>2</sup> /mq 3,0 h=11,50 m
[Color]	ZONA RESIDENZIALE INTENSIVA m <sup>2</sup> /mq 2,5 h=11,50 m
[Color]	ZONA RESIDENZIALE INTENSIVA m <sup>2</sup> /mq 1,8 h=11,50 m
[Color]	ZONA RESIDENZIALE SEMINTENSIVA m <sup>2</sup> /mq 1,8 h=11,50 m
[Color]	ZONA RESIDENZIALE SEMINTENSIVA m <sup>2</sup> /mq 1,4 h=7,00 m
[Color]	ZONA RESIDENZIALE SEMINTENSIVA m <sup>2</sup> /mq 1,2 h=7,00 m
[Color]	ZONA RESIDENZIALE ESTENSIVA m <sup>2</sup> /mq 1,2 h=6,50 m
[Color]	ZONA RESIDENZIALE ESTENSIVA m <sup>2</sup> /mq 1,2 h=6,50 m
[Color]	ZONA AGRICOLA PASTORALE E <sub>1</sub> m <sup>2</sup> /mq 0,2 h=6,50 m m <sup>2</sup> /mq 0,2 h=6,50 m
[Color]	ZONA BOSCHIVA E PASCOLI
[Color]	ZONA A RISPETTO CIMITERIALE
[Color]	ZONA VERDE A RISPETTO
[Color]	ZONA AREE PER ISTRUZIONE INFERIORE m <sup>2</sup> /mq 1,2 h=6,50 m
[Color]	ZONA AREE D'INTERESSE COMUNE m <sup>2</sup> /mq 1,2 h=6,50 m
[Color]	ZONA VERDE A DISPOSIZIONE COMUNALE m <sup>2</sup> /mq 0,8 h=6,50 m
[Color]	PARCHIGGI CUSIO - PARCHI MONTI RIVAZZO
[Color]	ZONA INCULTI E PISTE DA SCI
[Color]	SKILIFT E PEGGIOVIE

ZONA E<sub>2</sub>  
 ZONA B<sub>3</sub> CON P.L.

IL PRESENTE ATTO È STATO PUBBLICATO ALL'ALBO PRETORIO PER IL GIORNO FESTIVO IL 25-4-1976 fino al 10-5-1976 CON N° / RECLAMI CUSIO LI 20-5-1976

IL SEGRETARIO [Signature]

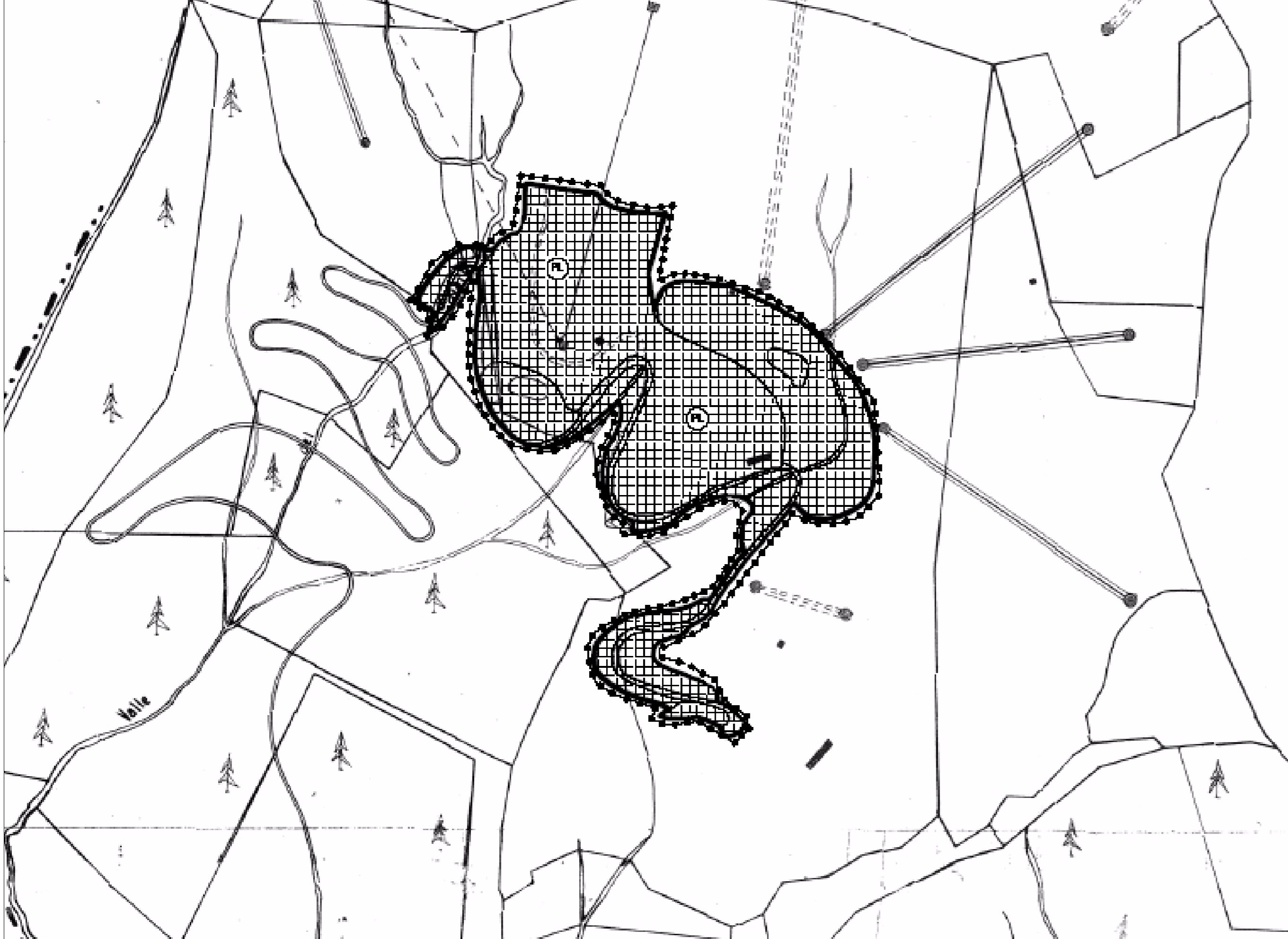
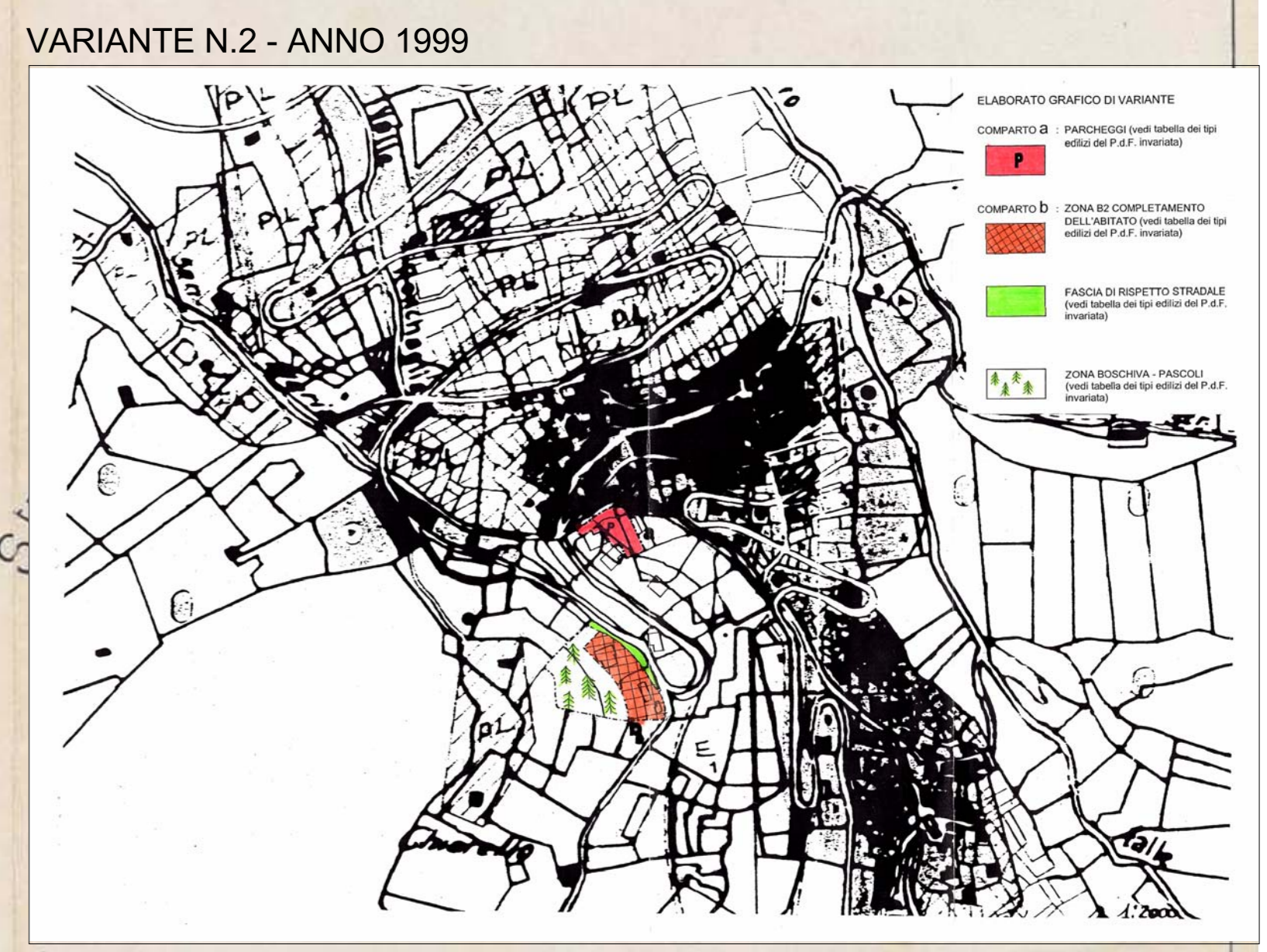

**COMUNE DI CUSIO**  
 Provincia di Bergamo  
**PIANO DI GOVERNO DEL TERRITORIO**

Adottato dal Consiglio Comunale con delibera n. del approvato dal Consiglio Comunale con delibera n. del

**DOCUMENTO DI PIANO**  
 febbraio 2014

**A 1.6**  
 Tavola del Piano di Fabbricazione vigente  
 scala 1:5000  
 Gruppo di lavoro:  
 Progettisti:  
 Architetto Paolo Cucchi e Roberto De Luca Associati - Bergamo  
 collaboratori:  
 arch. Matteo Riva, arch. Sandra Giorgi  
 Studio agro-forestale:  
 Studio OPT - dott. agr. Maurizio Veghi, dott. agr. Stefano D'Adda - Bergamo  
 collaboratori:  
 dott. agr. Marco Teli  
 Studio geologico:  
 dott. geol. Gianluca Buffali - Piazza Brembara