

INQUADRAMENTO GENERALE - ambiti scistici

fuori scala

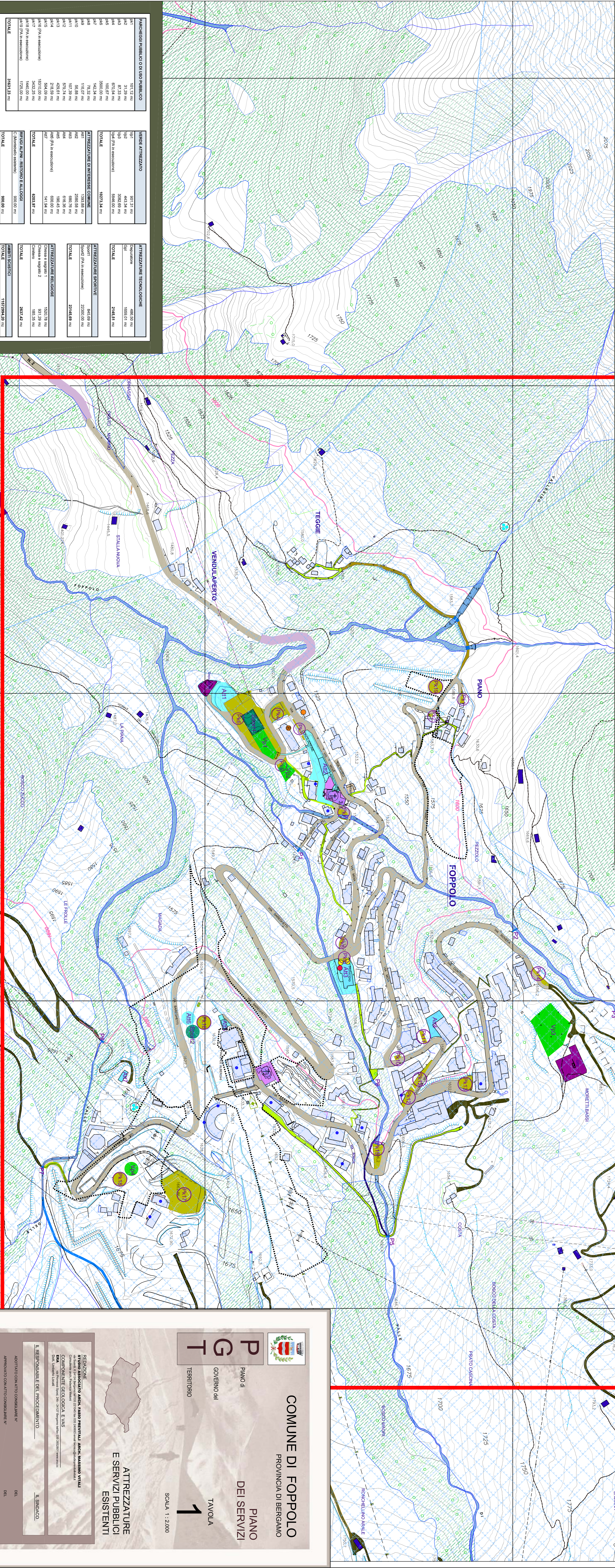

UNITA' DEL PAESAGGIO	AREE E ATTREZZATURE PER SERVIZI ESISTENTI
<ul style="list-style-type: none"> Comune Comunale Ambi Rorati Chiese Termini Rocciosi Strada Strada Agraria/Pastorale Alimentare Sistema 	<ul style="list-style-type: none"> Assistenza religiosa Assistenza sanitaria Assistenza culturale Assistenza sportiva Assistenza di interesse generale Assistenza sociale Assistenza per il territorio Assistenza a fini sociali Assistenza a fini culturali Assistenza a fini religiosi Assistenza a fini turistici Assistenza a fini sportivi Assistenza a fini educativi Assistenza a fini ricreativi Assistenza a fini di altro tipo
<ul style="list-style-type: none"> Strada Comunale Strada Provinciale Strada Regionale Strada Nazionale Strada Internazionale Strada Europea Strada Internazionale Strada Europea Strada Nazionale Strada Regionale Strada Provinciale Strada Comunale 	<ul style="list-style-type: none"> Assistenza per disabili Assistenza per anziani Assistenza per giovani Assistenza per famiglie Assistenza per bambini Assistenza per anziani Assistenza per giovani Assistenza per famiglie Assistenza per bambini Assistenza per anziani Assistenza per giovani Assistenza per famiglie Assistenza per bambini

PROFUGO PUBBLICO DI USO PUBBLICO	AREE ATTREZZATE	ATTREZZATURE TECNICHE	
141	101,12 mq	141	101,12 mq
142	31,59 mq	142	31,59 mq
143	27,03 mq	143	27,03 mq
144	100,00 mq	144	100,00 mq
145	100,00 mq	145	100,00 mq
146	100,00 mq	146	100,00 mq
147	100,00 mq	147	100,00 mq
148	100,00 mq	148	100,00 mq
149	100,00 mq	149	100,00 mq
150	100,00 mq	150	100,00 mq
151	100,00 mq	151	100,00 mq
152	100,00 mq	152	100,00 mq
153	100,00 mq	153	100,00 mq
154	100,00 mq	154	100,00 mq
155	100,00 mq	155	100,00 mq
156	100,00 mq	156	100,00 mq
157	100,00 mq	157	100,00 mq
158	100,00 mq	158	100,00 mq
159	100,00 mq	159	100,00 mq
160	100,00 mq	160	100,00 mq
TOTALE	1420,00 mq	TOTALE	1420,00 mq

AREE ATTREZZATE	ATTREZZATURE TECNICHE
141	101,12 mq
142	31,59 mq
143	27,03 mq
144	100,00 mq
145	100,00 mq
146	100,00 mq
147	100,00 mq
148	100,00 mq
149	100,00 mq
150	100,00 mq
151	100,00 mq
152	100,00 mq
153	100,00 mq
154	100,00 mq
155	100,00 mq
156	100,00 mq
157	100,00 mq
158	100,00 mq
159	100,00 mq
160	100,00 mq
TOTALE	1420,00 mq

ATTREZZATURE ESISTENTI	ATTREZZATURE ESISTENTI
141	101,12 mq
142	31,59 mq
143	27,03 mq
144	100,00 mq
145	100,00 mq
146	100,00 mq
147	100,00 mq
148	100,00 mq
149	100,00 mq
150	100,00 mq
151	100,00 mq
152	100,00 mq
153	100,00 mq
154	100,00 mq
155	100,00 mq
156	100,00 mq
157	100,00 mq
158	100,00 mq
159	100,00 mq
160	100,00 mq
TOTALE	1420,00 mq

ATTREZZATURE ESISTENTI	ATTREZZATURE ESISTENTI
141	101,12 mq
142	31,59 mq
143	27,03 mq
144	100,00 mq
145	100,00 mq
146	100,00 mq
147	100,00 mq
148	100,00 mq
149	100,00 mq
150	100,00 mq
151	100,00 mq
152	100,00 mq
153	100,00 mq
154	100,00 mq
155	100,00 mq
156	100,00 mq
157	100,00 mq
158	100,00 mq
159	100,00 mq
160	100,00 mq
TOTALE	1420,00 mq

ATTREZZATURE ESISTENTI	ATTREZZATURE ESISTENTI
141	101,12 mq
142	31,59 mq
143	27,03 mq
144	100,00 mq
145	100,00 mq
146	100,00 mq
147	100,00 mq
148	100,00 mq
149	100,00 mq
150	100,00 mq
151	100,00 mq
152	100,00 mq
153	100,00 mq
154	100,00 mq
155	100,00 mq
156	100,00 mq
157	100,00 mq
158	100,00 mq
159	100,00 mq
160	100,00 mq
TOTALE	1420,00 mq

COMUNE DI FOPPOLO
PROVINCIA DI BERGAMO

PIANO DEI SERVIZI

GOVERNO DA
TAVOLA

SCALA 1:2.000

ATTREZZATURE E SERVIZI PUBBLICI ESISTENTI

TABELLA ATTREZZATURE E SERVIZI PUBBLICI ESISTENTI