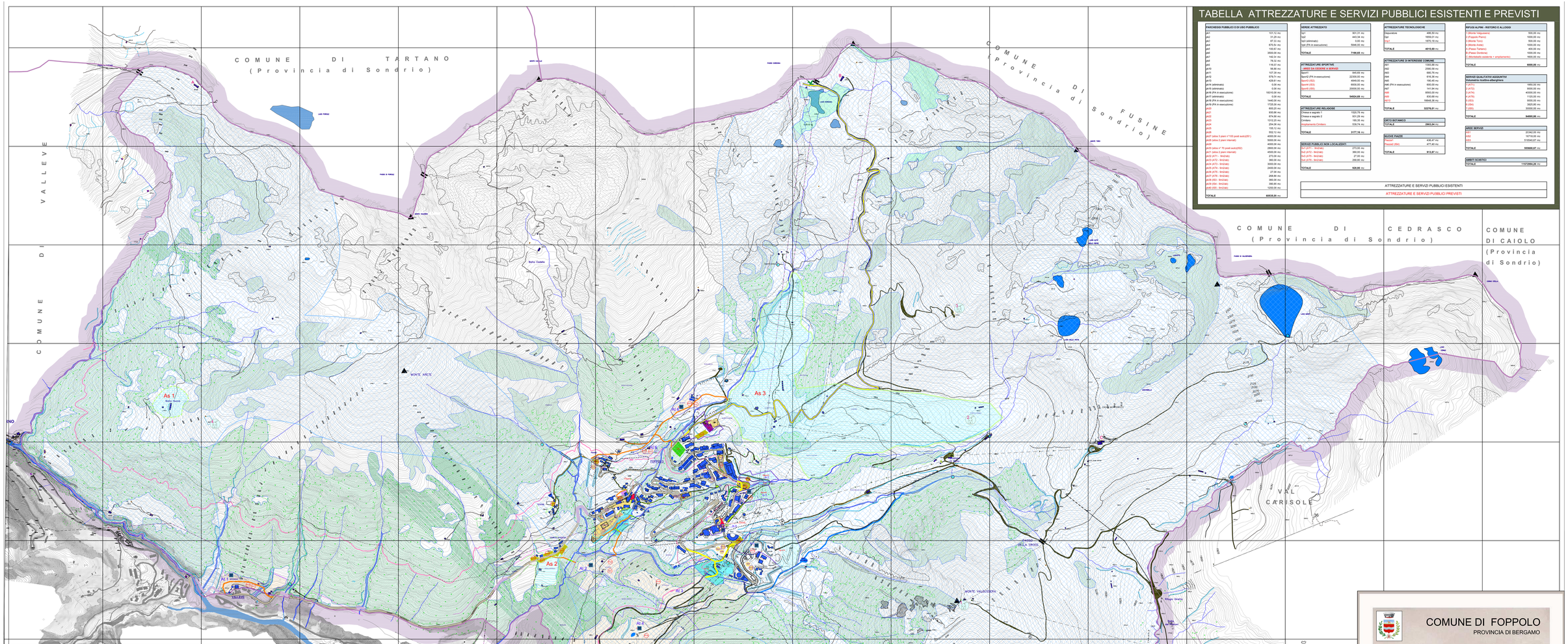

TABELLA ATTREZZATURE E SERVIZI PUBBLICI ESISTENTI E PREVISTI

PARCHEGGI PUBBLICI O DI USO PUBBLICO	
pa1	153.12 mq
pa2	31.20 mq
pa3	87.33 mq
pa4	675.74 mq
pa5	130.67 mq
pa6	3505.08 mq
pa7	142.34 mq
pa8	78.32 mq
pa9	186.01 mq
pa10	127.18 mq
pa11	127.18 mq
pa12	579.71 mq
pa13	429.91 mq
pa14 (eliminata)	0.00 mq
pa15 (eliminata)	0.00 mq
pa16 (PA in esecuzione)	16310.00 mq
pa17 (eliminata)	0.00 mq
pa18 (PA in esecuzione)	1440.00 mq
pa19 (PA in esecuzione)	1725.00 mq
pa20	600.20 mq
pa21	930.66 mq
pa22	674.68 mq
pa23	1312.25 mq
pa24	254.96 mq
pa25	165.12 mq
pa26	1400.00 mq
pa27 (sotto 3 piani n°100 posti auto)(SS1)	4000.00 mq
pa28 (sotto 2 piani interrati)	5000.00 mq
pa29	4000.00 mq
pa30 (sotto n° 75 posti auto)(SS2)	2900.00 mq
pa31 (sotto 2 piani interrati)	4000.00 mq
pa32 (ATT. - tm2/ab)	273.00 mq
pa33 (ATT. - tm2/ab)	27.00 mq
pa34 (ATT. tm2/ab)	358.92 mq
pa35 (ATT. tm2/ab)	3459.08 mq
pa36 (ATT. tm2/ab)	2400.00 mq
pa37 (ATT. tm2/ab)	27.00 mq
pa38 (ATT. tm2/ab)	208.99 mq
pa39 (SS3 - tm2/ab)	380.00 mq
pa39 (SS4 - tm2/ab)	380.00 mq
pa40 (SS5 - tm2/ab)	1200.00 mq
TOTALE	66658.00 mq

SERVIZI ATTREZZATO	
sp1	601.01 mq
sp2	443.34 mq
sp3 (eliminata)	0.00 mq
sp4 (PA in esecuzione)	5540.00 mq
TOTALE	7184.65 mq

ATTREZZATURE SPORTIVE (AREE DA CEDERE AI SERVIZI)	
Sport1	545.65 mq
Sport2 (PA in esecuzione)	22300.00 mq
Sport3 (SS)	4640.00 mq
Sport4 (SS)	6500.00 mq
Sport5 (SS)	20000.00 mq
TOTALE	54025.65 mq

ATTREZZATURE RELIGIOSE	
Chiesa e sagrato 1	1520.79 mq
Chiesa e sagrato 2	301.28 mq
Cimitero	195.35 mq
Ampliamento Cimitero	729.74 mq
TOTALE	3147.16 mq

SERVIZI PUBBLICI NON LOCALIZZATI	
Sr1 (ATT. - tm2/ab)	273.00 mq
Sr2 (ATT. - tm2/ab)	160.00 mq
Sr3 (ATT. - tm2/ab)	27.00 mq
Sr4 (ATT. - tm2/ab)	358.92 mq
TOTALE	818.92 mq

ATTREZZATURE TECNOLOGICHE	
Depurazione	489.30 mq
Gas	1669.23 mq
Idro	1875.18 mq
TOTALE	4033.69 mq

ATTREZZATURE DI INTERESSE COMUNE	
AI1	1363.88 mq
AI2	1363.88 mq
AI3	680.76 mq
AI4	616.36 mq
AI5	190.45 mq
AI6 (PA in esecuzione)	600.00 mq
AI7	141.84 mq
AI8	6593.00 mq
AI9	1440.00 mq
AI10	10645.38 mq
TOTALE	23576.81 mq

ORTO BOTANICO	
TOTALE	2903.04 mq

NUOVE PIAZZE	
Piazza1	436.47 mq
Piazza2 (SS)	477.40 mq
TOTALE	913.87 mq

RIFUGI ALPINI - RISTORO E ALLOGGI	
1-(Rifugio Valguasera)	500.00 mq
2-(Foppolo Piano)	1000.00 mq
3-(Monte Toro)	500.00 mq
4-(Monte Arete)	1000.00 mq
A-(Passo Tartano)	400.00 mq
B-(Passo Dordona)	1000.00 mq
C-(Montebello esistente + ampliamento)	1600.00 mq
TOTALE	6000.00 mq

SERVIZI QUALITATIVI AGGIUNTIVI Volumetria ricettiva alberghiera	
1-(AT1)	1950.00 mc
2-(AT2)	8000.00 mc
3-(AT3)	40000.00 mc
4-(AT4)	10000.00 mc
5-(SS3)	9000.00 mc
6-(SS4)	3825.80 mc
7-(SS5)	30000.00 mc
TOTALE	94804.80 mc

AREA SERVIZI	
AS1	23342.00 mq
AS2	16718.00 mq
AS3	510545.07 mq
TOTALE	550605.07 mq

AMBITI SCISTICI	
TOTALE	1157294.28 mq

ATTREZZATURE E SERVIZI PUBBLICI ESISTENTI

ATTREZZATURE E SERVIZI PUBBLICI PREVISTI

UNITA' DEL PAESAGGIO

- CONFINE COMUNALE
- AREE BOSCATE art.3,1,R. 27/2004
- GHIACCIAI
- TERRENI ROCCOSI
- SORGENTI
  - 1 - Foppo
  - 2 - Foppolo
  - 3 - Piazzoli Alti
  - 4 - Piazzoli basso
  - 5 - Oneltone
  - 6 - Valbarco
  - 7 - Valle Stretta
  - 8 - Lago Moro
  - 9 - Valvara
  - 10 - Arete
  - 11 - Fontanone
- PASSI - SELLE - VALICHI
  - Passo Tartano
  - Passo di Porcile
  - Passo Dordona
  - Passo di Valsavarenza
- VETTE - CIME
  - Monte Cadelle
  - Monte Valgrigno
  - Monte Toro
  - Montevecchio
  - Monte Valguasera
  - Monte Ponteranico
  - Monte Arete
- TRINCEE PRIMA GUERRA MONDIALE
- STRADA CARRALE
- GALLERIA - PARAVALANGHE
- STRADA AGRO-SILVO-PASTORALE
- MULATTIERE
- SENTIERO

AREE E ATTREZZATURE PER SERVIZI ESISTENTI

- Attrezzature religiose
  - Chiesa Santa Maria Assunta
  - Chiesa Madonna della Neve
  - Casa Parrocchiale
- Cimitero
- Attrezzature tecnologiche
  - Idro - Depurazione
  - Gas
- Att1 - Attrezzature di interesse comune
- Verde - Verde Attrezzato
- Sport1 - Attrezzature sportive
- PV1 - Parcheggi pubblici o di uso pubblico
- Punti pedonali esistenti
- A - Ex Casermetta Passo Tartano
- B - Baita Passo Dordona
- C - Rifugio Montebello
- Attrezzature e servizi pubblici previsti dal Piani Attuativi in esecuzione

Servizi puntuali esistenti

- Ristoranti - Bar - Alberghi - Strutture ricettive
- Ambulatorio - Farmacia
- Posta
- Sportello Bancario
- Pro Loco

AREE E ATTREZZATURE PER SERVIZI DI PROGETTO

- AMPLIAMENTO CIMITERO
- ATTREZZATURE TECNOLOGICHE
  - Centrale Biomassa
- Att2 - ATTREZZATURE DI INTERESSE COMUNE
  - Att8 - Riqualificazione stradale Valle di Foppolo
  - Att9 - Riqualificazione stradale Valle della Croce
  - Att10 - Alpinism promenade
- OB - ORTO BOTANICO
- Sport2 - AREA DEGLI INTERVENTI SPECIFICI DA CEDERE A SERVIZI
- PV2 - PARCHEGGI PUBBLICI O DI USO PUBBLICO
- As 3 - AREA SERVIZI
- RIFUGI ALPINI - RISTORO E ALLOGGI
  - 1 - Località Cima Monte Valguasera
  - 2 - Località Foppolo Piano
  - 3 - Località arrivo impianto Monte Toro
  - 4 - Località Cima Monte Arete
  - A - Ex Casermetta Passo Tartano
  - B - Baita Passo Dordona
  - C - Rifugio Montebello
- SS - SERVIZI PUBBLICI NON LOCALIZZATI
- SPOSTAMENTO E MODIFICA CORSO D'ACQUA
- AMBITI SCISTICI
- SERVIZI QUALITATIVI AGGIUNTIVI
  - 1 - 1950,00 m3 Volumetria ricettiva-alberghiera (AT1)
  - 2 - 9000,00 m3 Volumetria ricettiva-alberghiera (AT2)
  - 3 - 40000,00 m3 Volumetria ricettiva-alberghiera (AT3)
  - 4 - 11000,00 m3 Volumetria ricettiva-alberghiera (AT5)
  - 5 - 9000,00 m3 Volumetria ricettiva-alberghiera (SS3)
  - 6 - 3825,80 m3 Volumetria ricettiva-alberghiera (S4)
  - 7 - 30000,00 m3 Volumetria ricettiva-alberghiera (SS5)

SISTEMA INFRASTRUTTURALE DI PROGETTO

- INTERVENTI DI POTENZIAMENTO E O RIQUALIFICAZIONE DELLA STRADA DORDONA ESISTENTE
- STRADA DI FRUIZIONE TURISTICA PREVISTA
- NUOVO PONTE CARRALE PER STRADA DI FRUIZIONE TURISTICA
- STRADA COMUNALE PREVISTA
- NUOVO PERCORSO PEDONALE
- NUOVO SNODO STRADALE
- NUOVA PIAZZA

COMUNE DI FOPPOLO

PROVINCIA DI BERGAMO

PGT — PIANO di GOVERNO del TERRITORIO

PIANO DEI SERVIZI

TAVOLA

3

SCALA 1 : 5.000

NUOVE ATTREZZATURE E SERVIZI PUBBLICI PREVISTI

INTEGRAZIONI PER ISTRUTTORIA P.G.T.

REDAZIONE
STUDIO ASSOCIATO ARCH. FABIO PREVITALI ARCH. MASSIMO VITALI
via Suardi, 8 24124 Bergamo tel 035 221045 fax 035 240693 email tecnico@studioprevitali.it
Consulenza arch. Francesca Mauro

COMPONENTE GEOLOGICA E VAS
ERA via Brescia Sud, 28/ - 24127 Bergamo tel/fax 035 3852801 www.era.bg.it
Dott. Umberto Locati

IL RESPONSABILE DEL PROCEDIMENTO — IL SINDACO

ADOTTATO CON ATTO CONSIGLIARE N°2	DEL 13.01.2014
APPROVATO CON ATTO CONSIGLIARE N°4	DEL 03.04.2014
PUBBLICATO SUL BURL N°	DEL

CON OSSERVAZIONI ACCOLTE E APPROVATE DAL C.C. DI FOPPOLO CON DELIBERA N.4 DEL 03.04.2014
E MODIFICHE INTRODOTTE CON L'E' PRESCRIZIONE DELLA VERIFICA DI COMPATIBILITA' COAL PTCP
ESPRESSA CON DELIBERAZIONE DELLA G.P. N.195 DEL 27/3/2014