







LEGENDA

-  Attrezzature collettive - previste dal P.R.G. - realizzate
-  Attrezzature collettive - previste dal P.R.G. - non realizzate
-  Parcheggi - previsti dal P.R.G. realizzati
-  Parcheggi - previsti dal P.R.G. non realizzati
-  Parcheggi - non previsti dal P.R.G. realizzati
-  Verde attrezzato e sportivo - previste dal P.R.G. realizzate
-  Verde attrezzato e sportivo - previste dal P.R.G. non realizzate

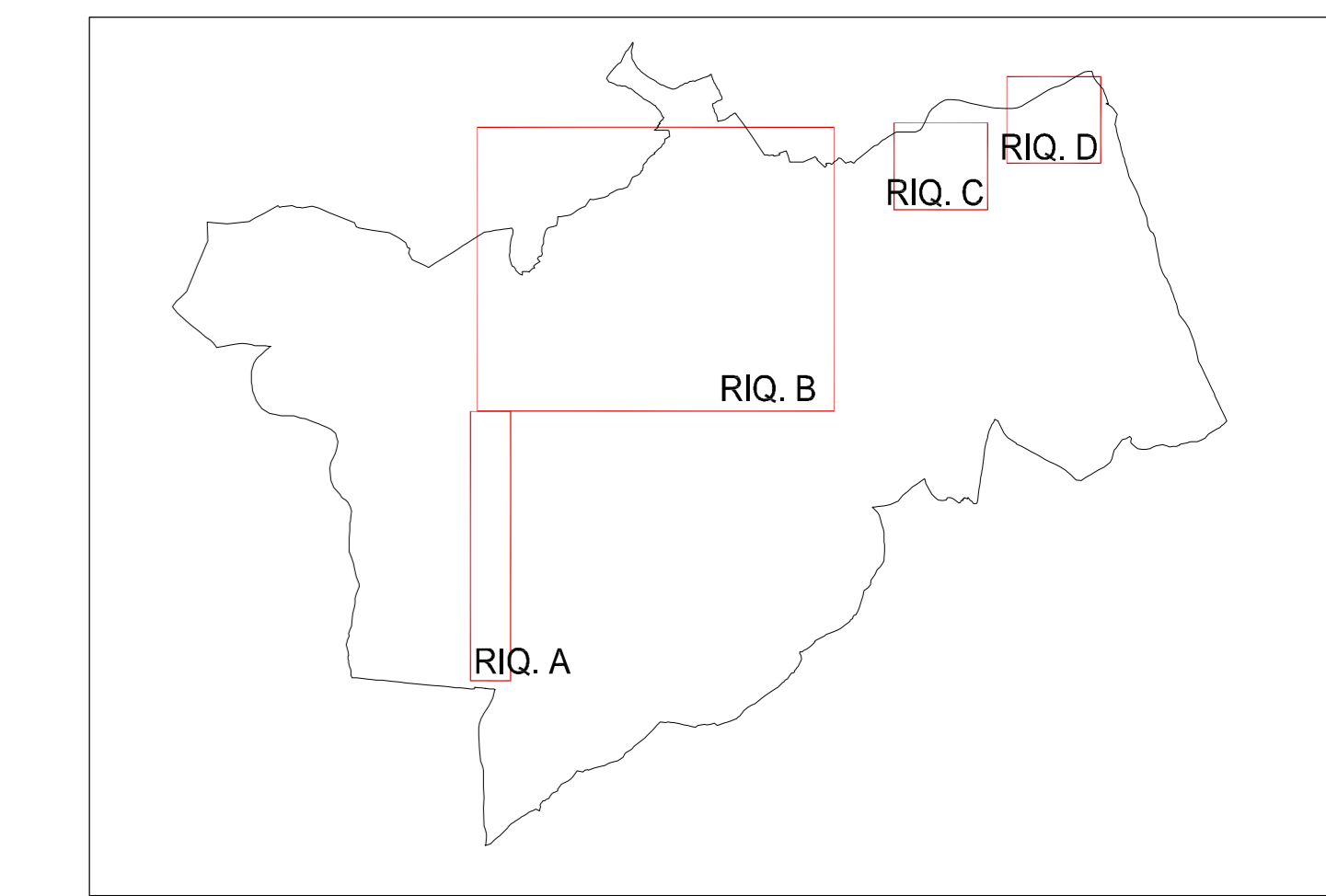
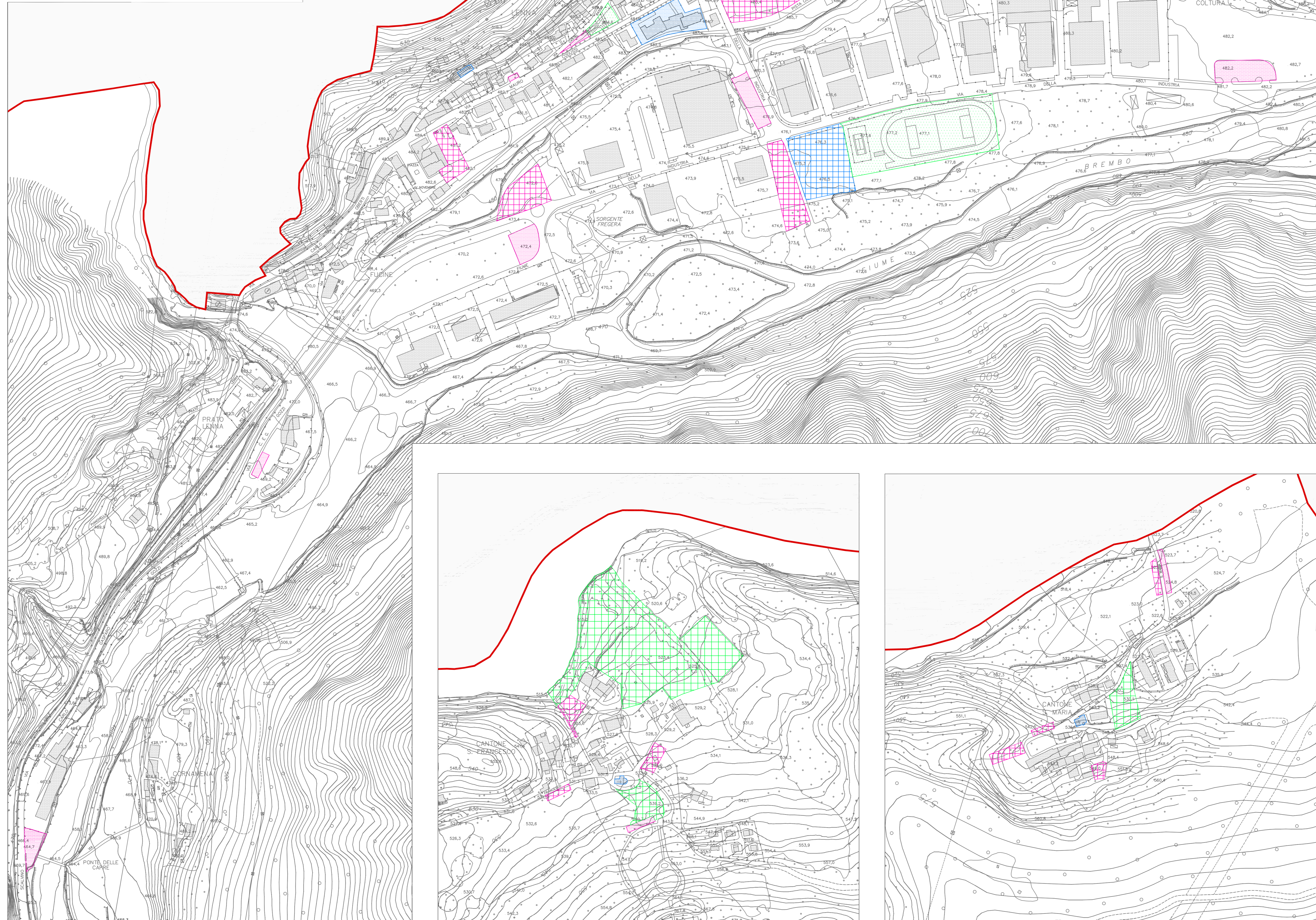

INQUADRAMENTO GENERALE

COMUNE DI LENNA
- Provincia di Bergamo -

PIANO DI GOVERNO DEL TERRITORIO

Oggetto:	DOCUMENTO DI PIANO	Tavola n.:	1.3 E
scala:	1:2.000	Stato di attuazione del P.R.G. vigente Individuazione standard urbanistici	
data:	Marzo 2014		

- adottato dal Consiglio Comunale con delibera n° 18 del 04-10-2013
- approvato dal Consiglio Comunale con delibera n° 1 del 26-03-2014

A	Data	Descrizione	Redatto
b			
c			
d			
e			
f			

PAPETTI
PIANIFICAZIONE, SVILUPPO E DIFESA DEL TERRITORIO

via s. calvi 35, Piazza Brembana (BG) - tel/fax 0345/81058 - e-mail: info@studiopapetti.com

Riquadro A - Scavino

Riquadro B - Nucleo principale

Riquadro C - Cantone San Francesco

Riquadro D - Cantone Santa Maria