

Stralcio Carta Rete Ecologica Provinciale a Valenza Paesistico - Ambientale

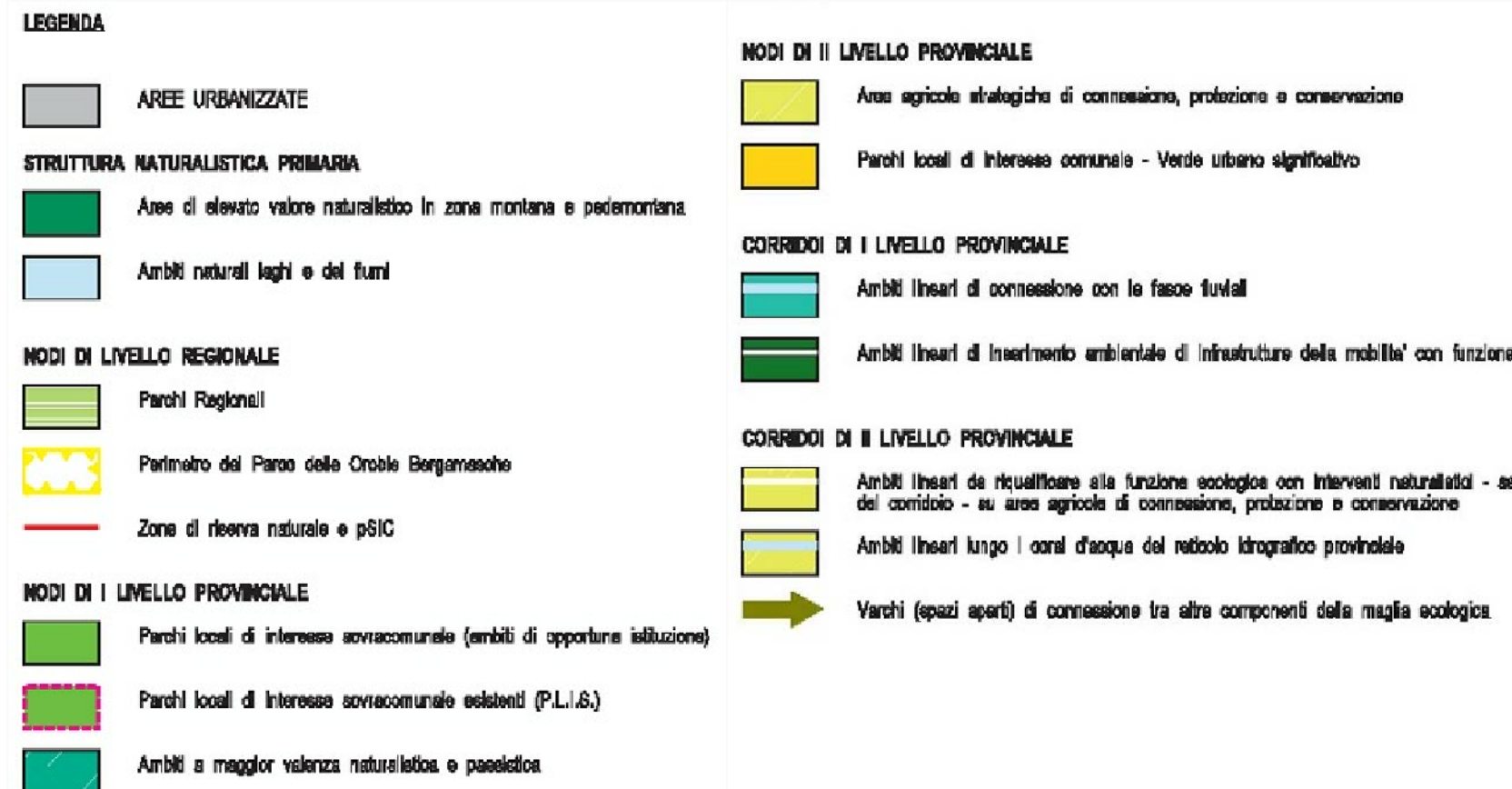

Stralcio Carta Tutela, Riquilificazione - Valorizzazione Ambientale/Paesistica

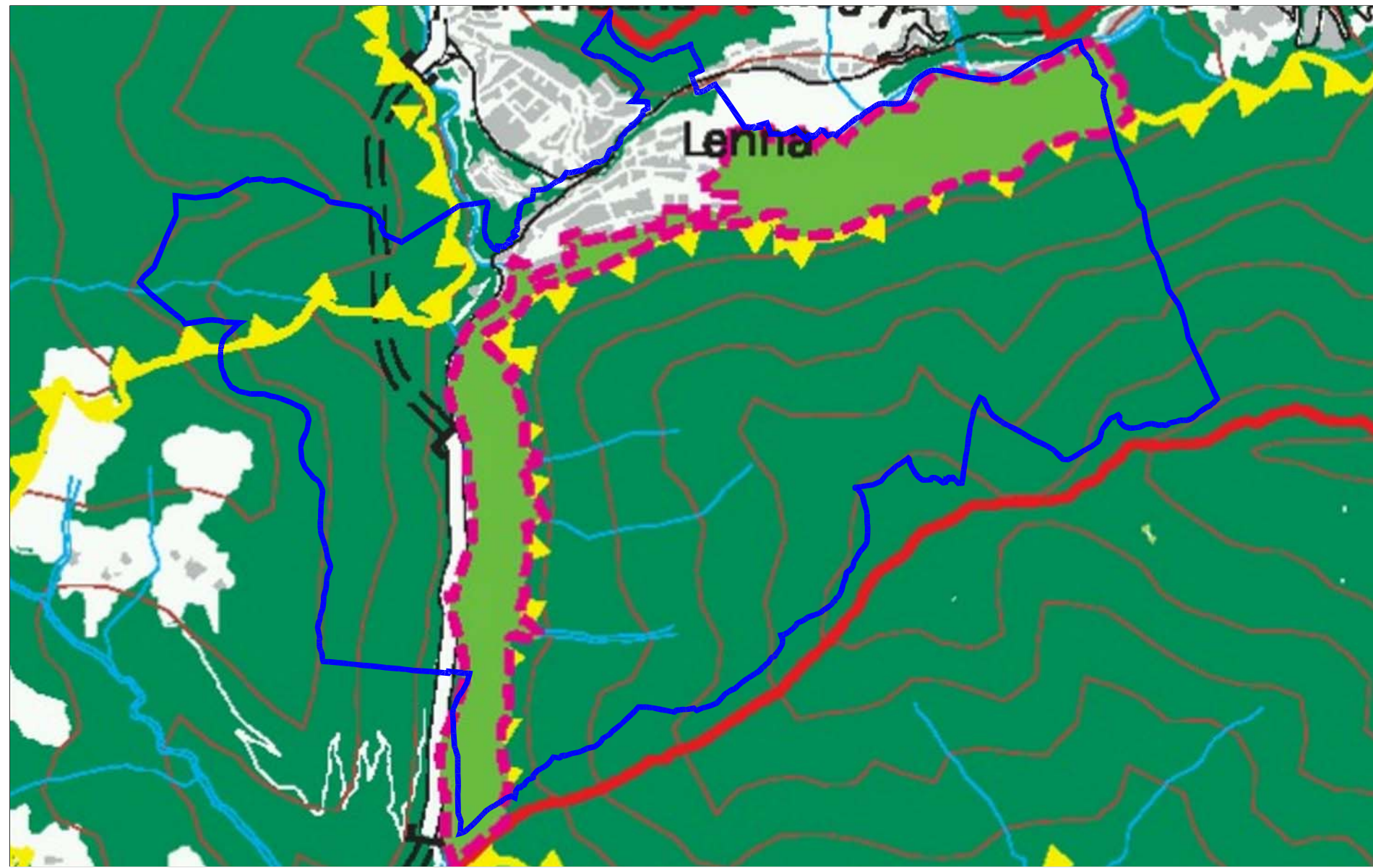
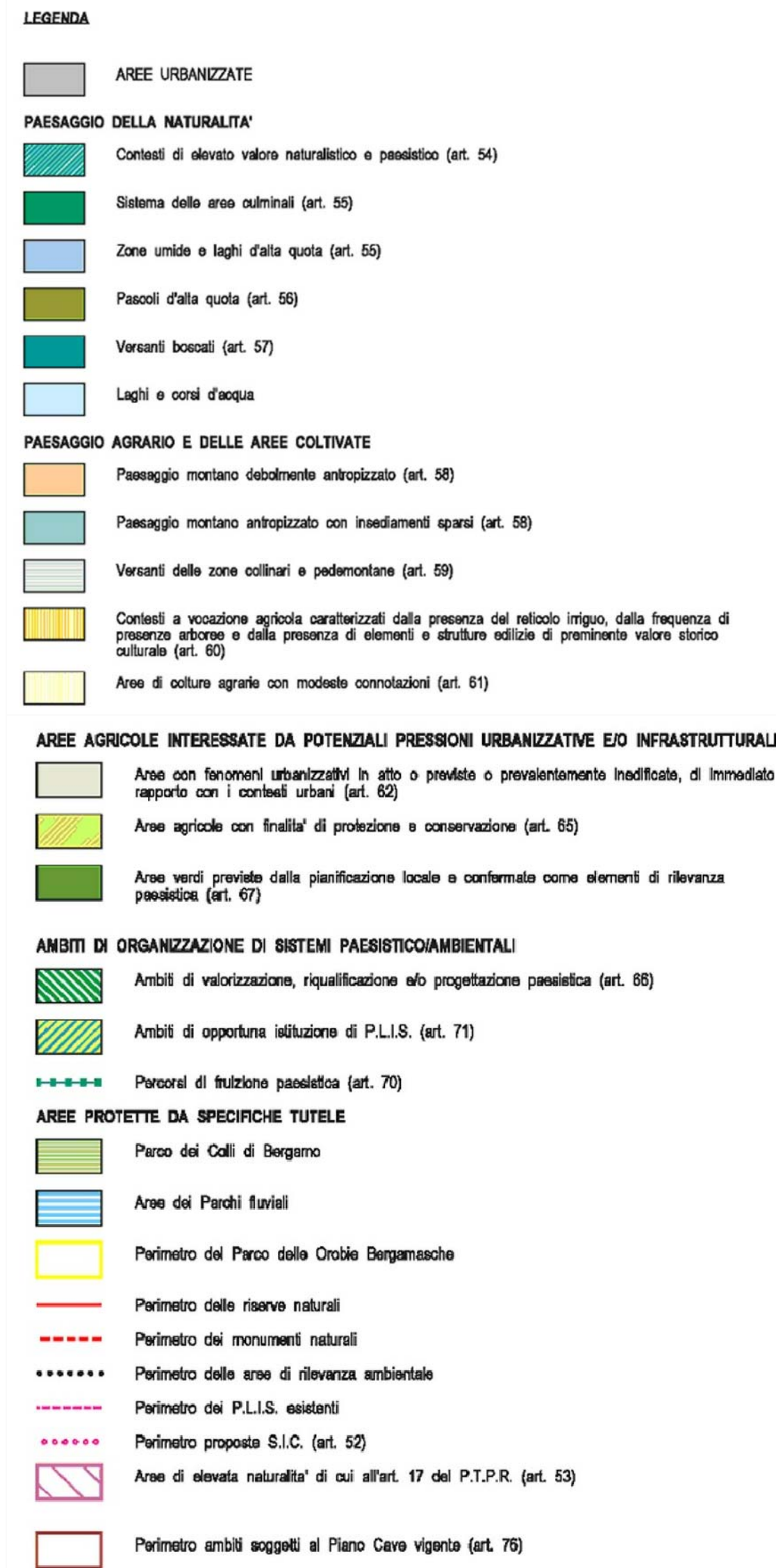
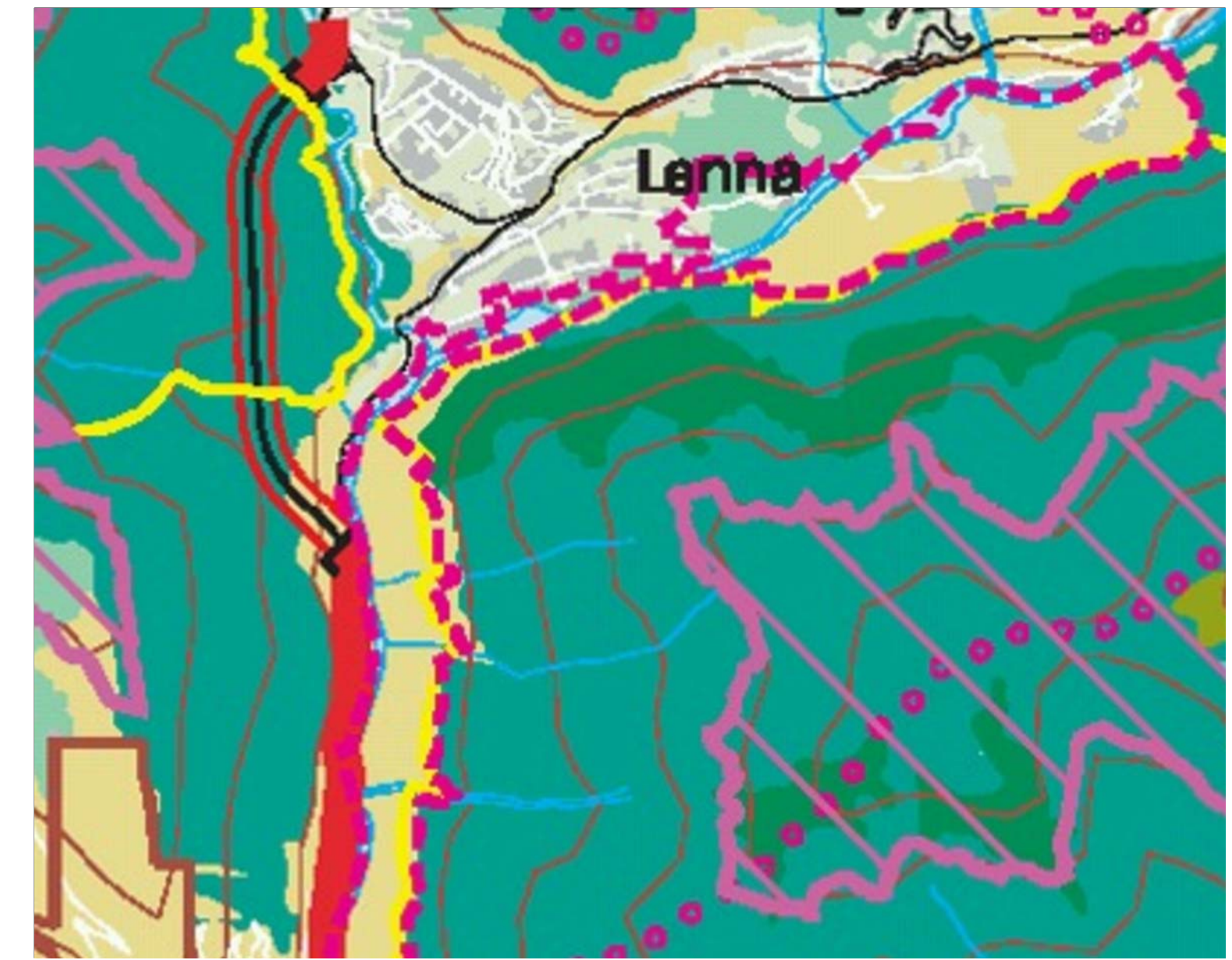

COMUNE DI LENNA
- Provincia di Bergamo -

PIANO DI GOVERNO
DEL TERRITORIO

Oggetto:	Tavola n.:
DOCUMENTO DI PIANO	1.2.2 A

scala:	Inquadramento
1:30.0000	
data:	Marzo 2014

- adottato dal Consiglio Comunale con delibera n° 18 del 04-10-2013
- approvato dal Consiglio Comunale con delibera n° 1 del 26-03-2014

AGGIORNAMENTI	Data	Descrizione	Redatto
a			
b			
c			
d			
e			
f			

Centri e Nuclei Storici - Elementi Storico - Architettonici

