

<b>Sistema del verde</b>		<b>Sistema della residenza</b>	
Verde di rispetto e di salvaguardia	Ambiti agricoli comuni	Nuclei urbani di antica formazione	Sistema del tessuto consolidato
Ambiti agricolo-boschive	Verde privato	Edifici e manufatti soggetti a conservazione	Ambito di trasformazione residenziale - previsto dal precedente strumento urbanistico
Ambito residenziale con permesso di costruire convenzionato	Ambito di trasformazione residenziale - di nuova previsione	Ambito produttivo di contenimento	Ambito produttivo di completamento
<b>Sistema delle attività economiche</b>		<b>Sistema dei servizi</b>	
Ambito terziario commerciale	Ambito ricettivo turistica di contenimento	Parcheggi	Servizi all'istruzione
Zona agrituristica	Deposito materiali inerti	Attrezzature collettive	Verde per attività sportive all'aperto
Ambito produttivo con permesso di costruire convenzionato	Area di stoccaggio temporaneo	Verde pubblico attrezzato	Impianti tecnologici
Verde ricreativo sportivo	Strade di progetto - Ambito di decollo	Pista ciclabile realizzata	Strade di progetto - Ambito di decollo
Strade o ampliamenti di progetto	Pista ciclabile di progetto	<b>Perimetrazioni</b>	
<b>Sistema dei vincoli</b>		Centro abitato	
Fascia di rispetto cimiteriale	Fascia di rispetto stradale	Salvaguardia captazione uso idropotabile - Zone di tutela assoluta (10m)	
Fascia di rispetto del reticolo idrico	Fascia di rispetto stradale - tratto in galleria	Salvaguardia captazione uso idropotabile - Area di rispetto (200m)	
Classe di fattibilità geologica IV	Area Z.P.S.		
Fascia di rispetto del depuratore			
Ambiti elevata naturalità			

**Nomenclatura delle destinazioni specifiche**

	Scuola dell'infanzia e primaria
	Chiese e cappelle
	Parcheggi
	Municipio
	Ufficio postale
	Biblioteca
	Palestra
	Teatro
	Attrezzature sportive
	Attrezzature pubbliche
	Area verde attrezzato
	Impianto tecnologico
	Centro raccolta rifiuti
	Diga
	Verde sportivo all'aperto
	Esistente
	Di previsione

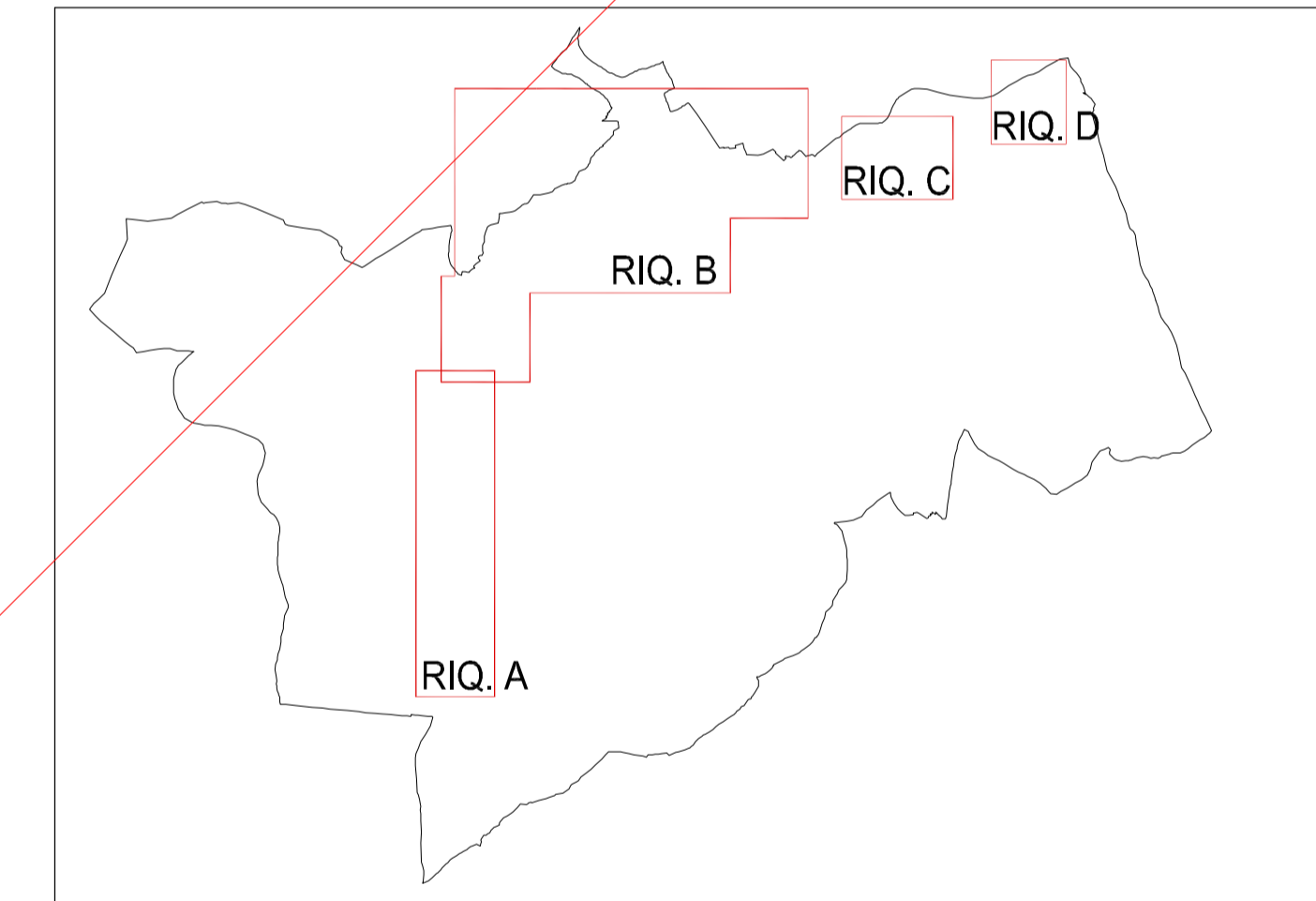
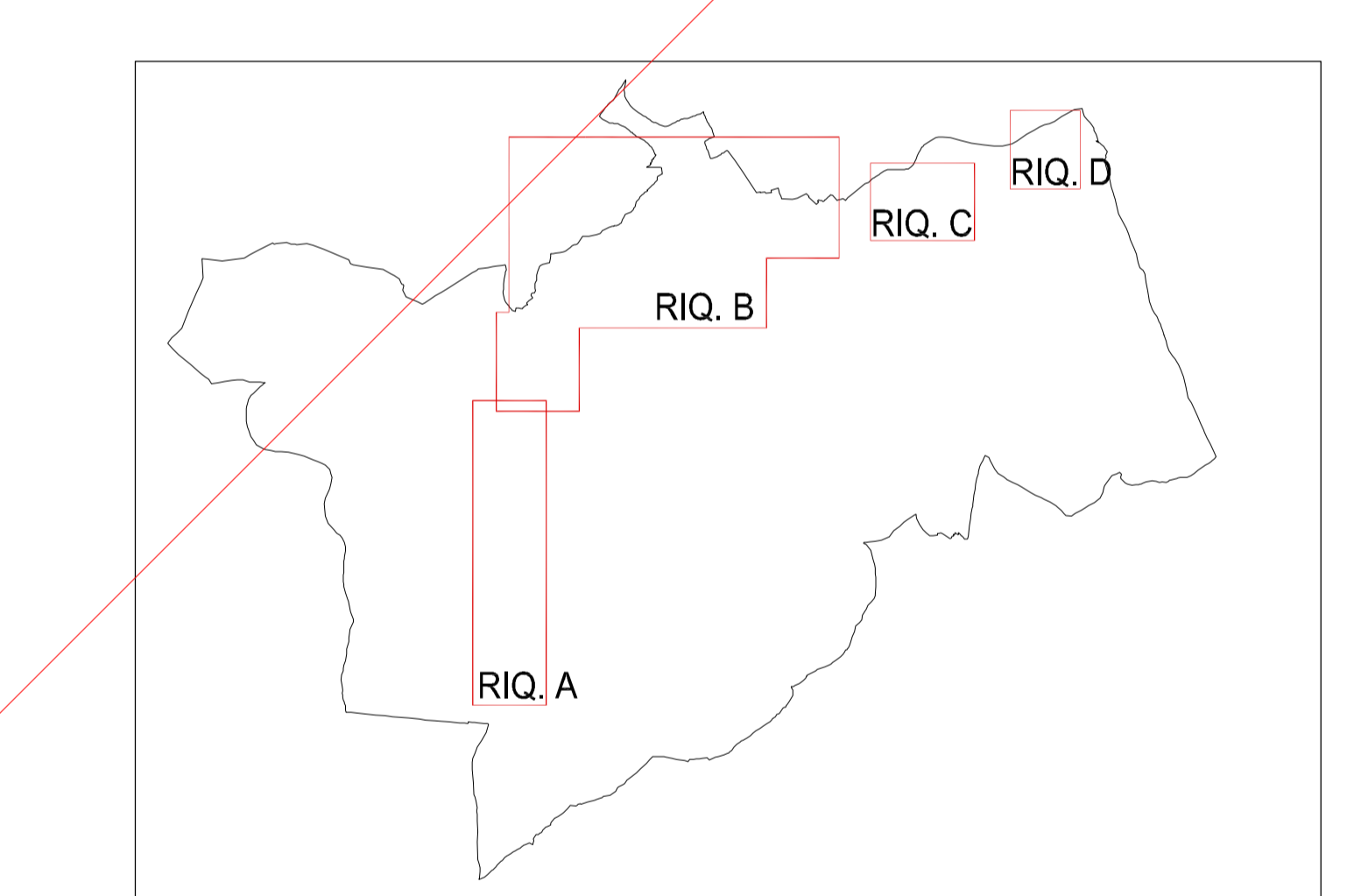
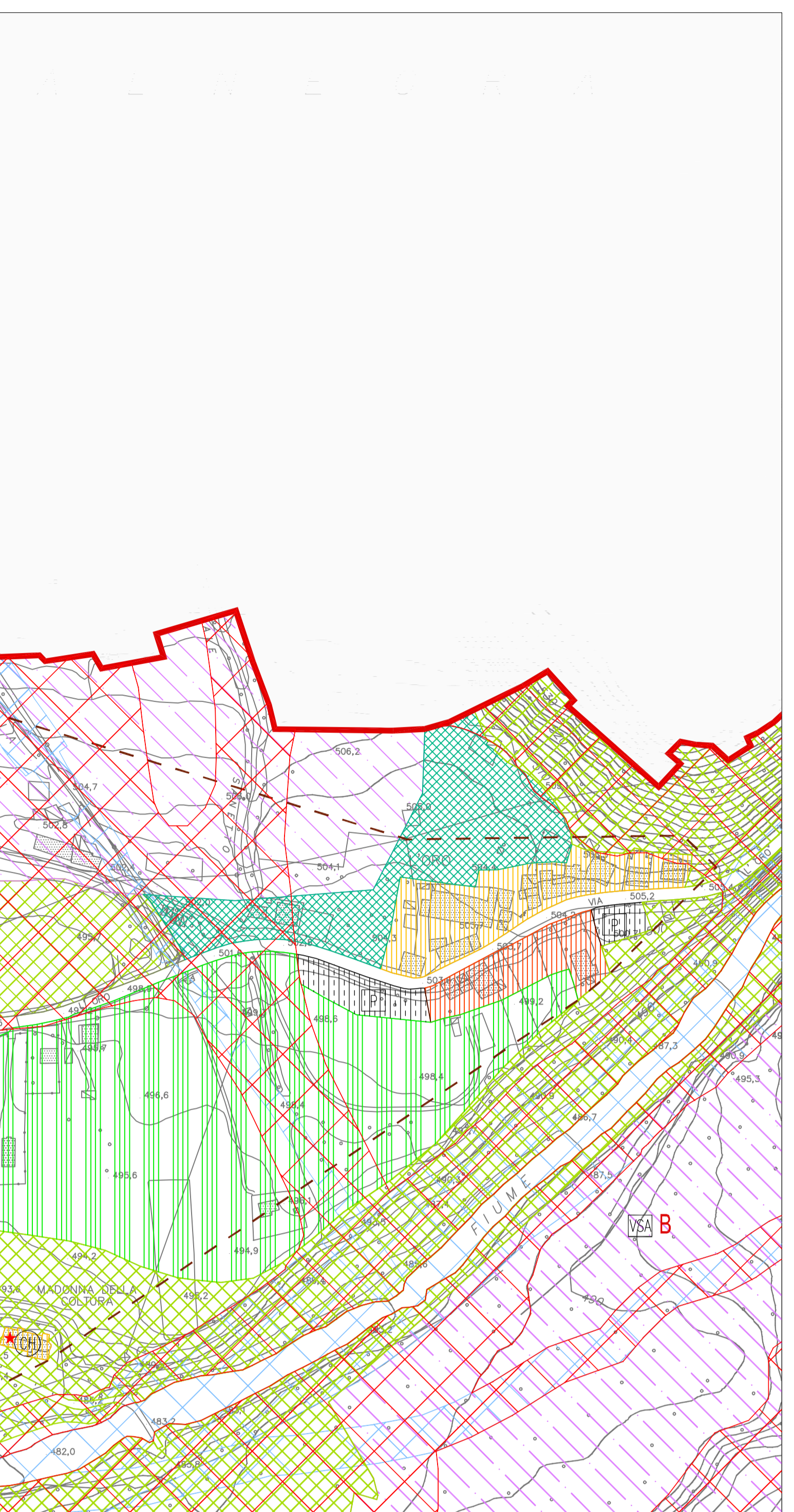
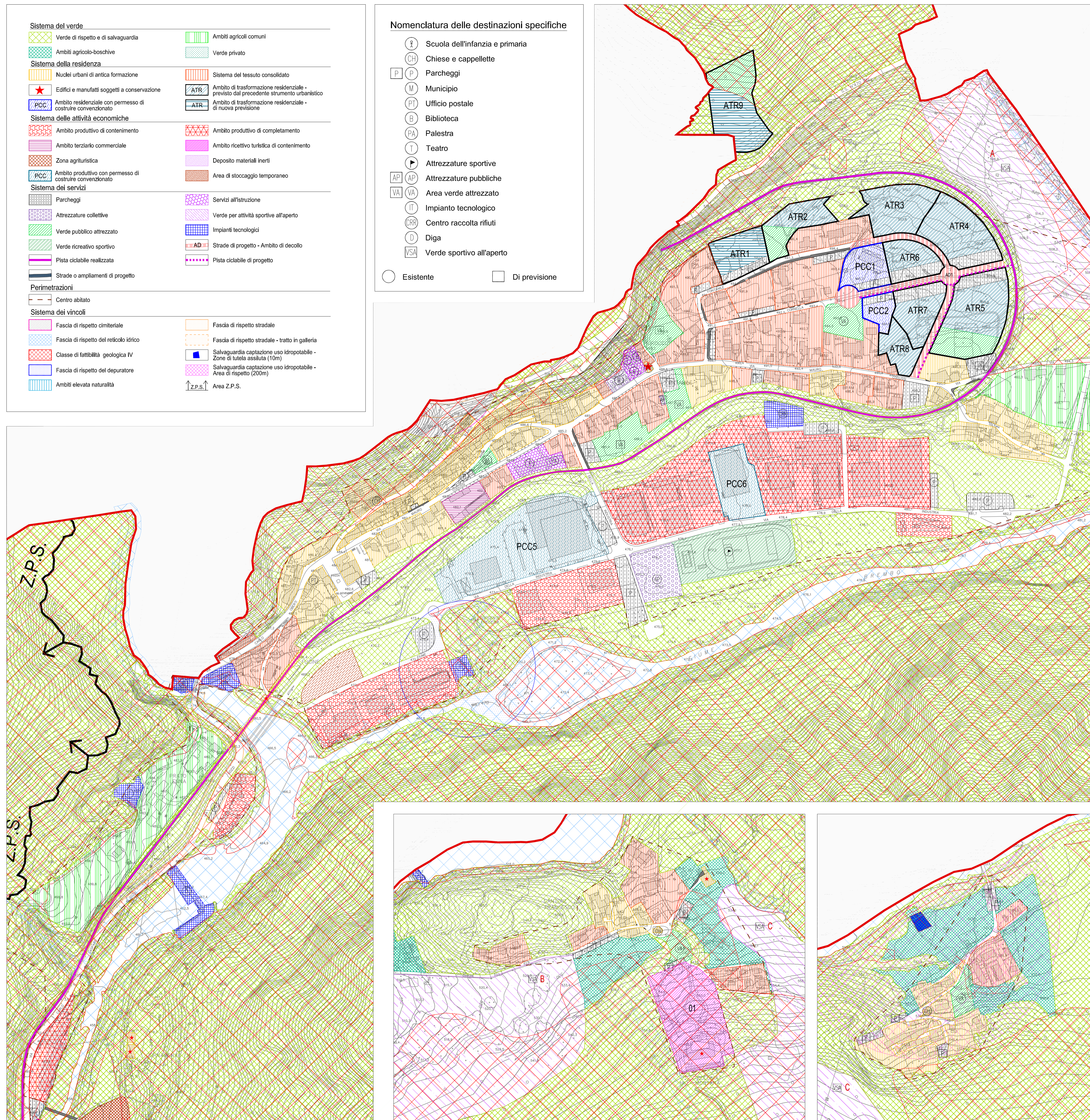
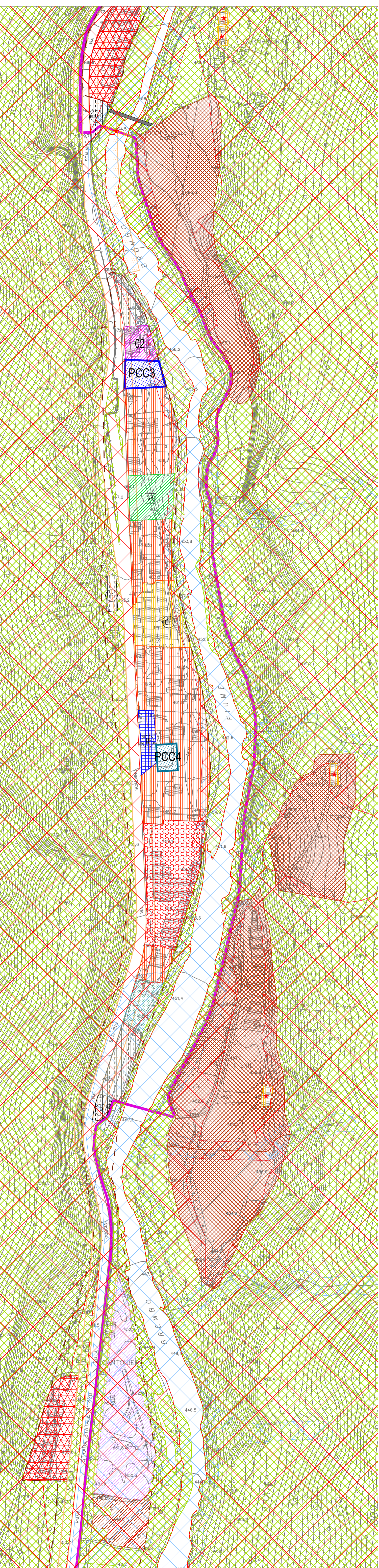

INQUADRAMENTO GENERALE

COMUNE DI LENNE  
- Provincia di Bergamo -

**PIANO DI GOVERNO  
DEL TERRITORIO**

Oggetto:	PIANO DELLE REGOLE	Tavola n.:	3.2 A
scala:	12.000		
data:	Marzo 2014		
	Piano delle regole del territorio urbanizzato		

- adottato dal Consiglio Comunale con delibera n° 18 del 04-10-2013  
- approvato dal Consiglio Comunale con delibera n° 1 del 26-03-2014

	Data	Descrizione	Redatto
a			
b			
c			
d			
e			
f			

Riquadro A - Scalvino

Riquadro B - Nucleo principale

Riquadro C - Cantone San Francesco

Riquadro D - Cantone Santa Maria