COMUNE DI MEDOLAGO
(Provincia di Bergamo)

PIANO DI GOVERNO DEL TERRITORIO
aggiornamento 2020 in variante

L.R. 11 marzo 2005 n. 12 e successive modifiche ed integrazioni

adottato dal Consiglio Comunale nella seduta del 27/11/2020 con delibera n. 27
approvato dal Consiglio Comunale nella seduta del 07/05/2021 con delibera n. 12

A	2		DOCUMENTO DI PIANO CARTOGRAFIA
		e	CALCOLO DELLE SUPERFICI IN VARIANTE **scala 1:2.000**

Il Sindaco:
Luca FONTANA

Il Segretario Comunale:
dott. **Fabrizio BRAMBILLA**

Il Responsabile del Procedimento:
dott. arch. **Cristian BONO**

Il Progettista:
dott. arch. **Edoardo GERELLI**

aprile 2020

GRUPPO DI LAVORO

dott. arch. **Edoardo GERELLI** (capo-t.g.) e **Emilia NOE'** Progettazione - Redazione e Coordinamento
dott. ing. **Alessandro CAMOZZI** - Studio di Fattibilità Idraulica e Idrogeologica
dott.sa geol. **Maria Cristina LOCATELLI** - Studio di Geologia: componente geologica
dott. arch. **Cristian BONO** - Sistema informativo territoriale e cartografia tematica
dott. **Vittorio TAGLIAFERRI** - Sostenibilità, accessibilità, Piano urbano Generale dei Servizi del Sottosuolo
dott. **Luca RIPOLDI** - Pianificazione territoriale - US Urban Studio - conformizzazione PGT

LEGENDA:

- Ambito residenziale di antica formazione
- Ambito residenziale consolidato semi-intensivo
- Ambito residenziale consolidato estensivo
- Ambito di trasformazione residenziale a pianificazione attuativa o PII in corso/vigente/convenzionato
- Ambito di trasformazione residenziale per futura espansione (Atr)
- Ambito consolidato da destinare prevalentemente alle attività economiche di tipo produttivo
- Ambito consolidato da destinare prevalentemente alle attività economiche di tipo commerciale
- Ambito di trasformazione per attività economiche con P.A. approvato
- Ambito di trasformazione per attività economiche per futura espansione (Atp)

- Ambito agricolo - generico
- Ambito agricolo - boschivo
- Ambito boschivo vincolato
- Ambito di recupero ambientale - Polo Estrattivo

- Ambito servizi per il verde attrezzato e per lo sport
- Ambito servizi collettivi e per l'istruzione
- Ambito servizi per parcheggi

1*,...,6* Edifici isolati in ambito agricolo o/o vincolato
A*,B*,C* Nuclei isolati di antica formazione
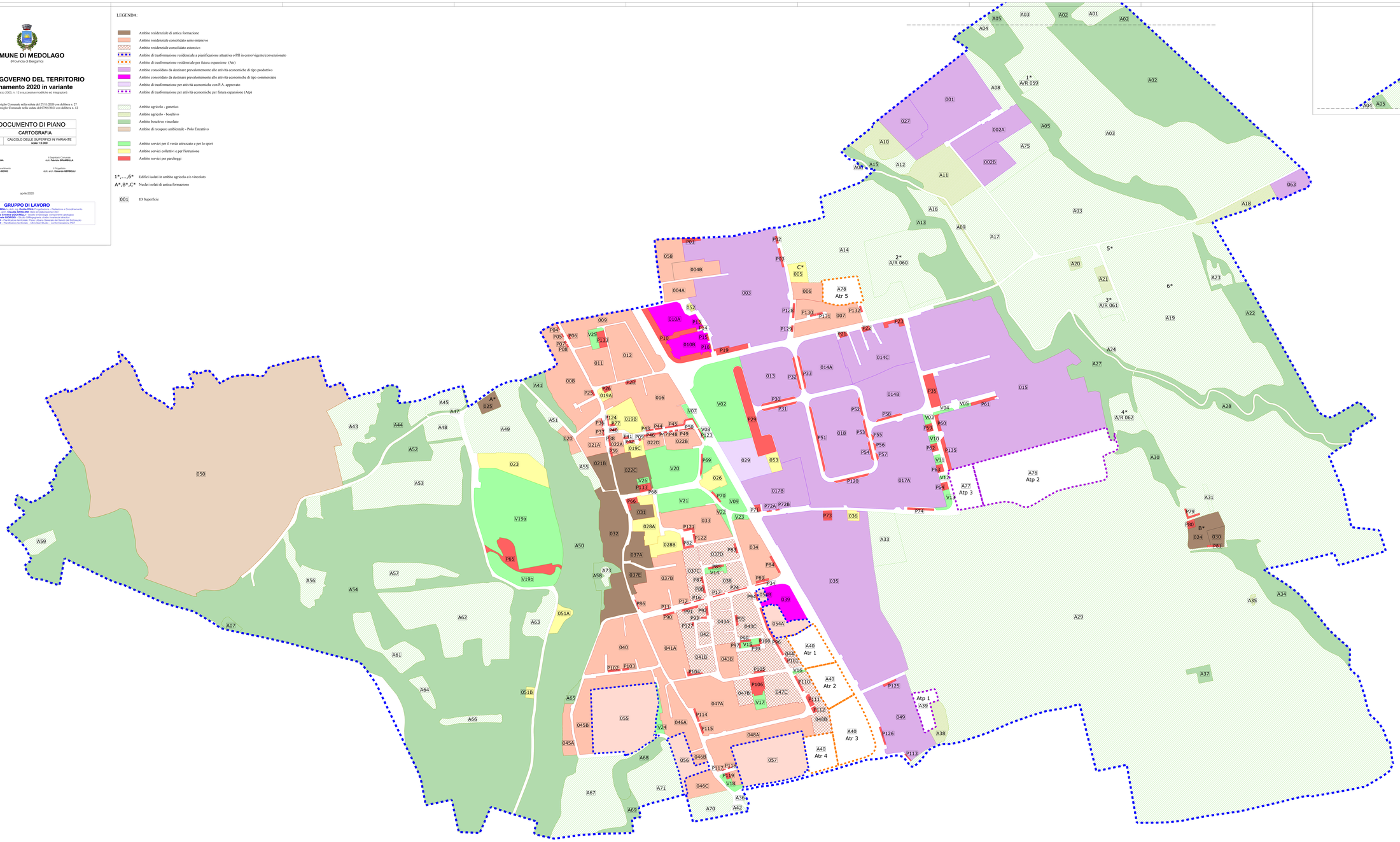
001 ID Superficie