

**COMUNE DI
MEDOLAGO**
PROVINCIA DI BERGAMO



PIANO DI EMERGENZA COMUNALE

Gennaio 2018

F – IL PIANO IN BREVE

We project

MILANO - Sede legale
Via Valtellina, 6 - 20159 Milano
tel. +39 02 66823404
fax +39 02 48002752

BRESCIA - Sede operativa
Via Rieti, 4 - 25125 Brescia
tel. +39 030 8374509
fax +39 030 8374511

www.weproject.it
info@weproject.it
P.IVA 07077100969



Inquadramento

Comune di Medolago	
Estensione del territorio	3,76 km ²
Altitudine minima	175 m s.l.m.
Altitudine massima	245 m s.l.m.
Popolazione residente totale - aprile 2017	2.404 abitanti
Comuni confinanti	<ul style="list-style-type: none">• Solza e Calusco d'Adda a nord• Calusco d'Adda e Paderno d'Adda a ovest• Suisio e Cornate d'Adda a sud• Terno d'Isola e Chignolo d'Isola a ovest

Accessi al territorio comunale	
Accessi ovest (Olgiate Comasco)	<ul style="list-style-type: none">• SP17
Accessi sud (Villa Guardia)	<ul style="list-style-type: none">• via Raimondi - strada comunale
Accessi est (San Fermo della Battaglia e Montano Lucino)	<ul style="list-style-type: none">• SP17• SP19
Accessi nord (Uggiate-Trevano e Svizzera)	<ul style="list-style-type: none">• SP18
Accessi ovest (Olgiate Comasco)	<ul style="list-style-type: none">• SP17

Caratteristiche termiche e climatiche	
Zona climatica	E
Gradi giorno	2.419
Temperatura media annua	14,3°C
Temperatura nel mese più caldo (luglio)	Tmin=17°C Tmax=28°C
Temperatura nel mese più freddo (gennaio)	Tmin=-2°C Tmax=6°C
Precipitazioni medie annue	96,3 mm



Pericoli: sintesi del livello di pericolosità

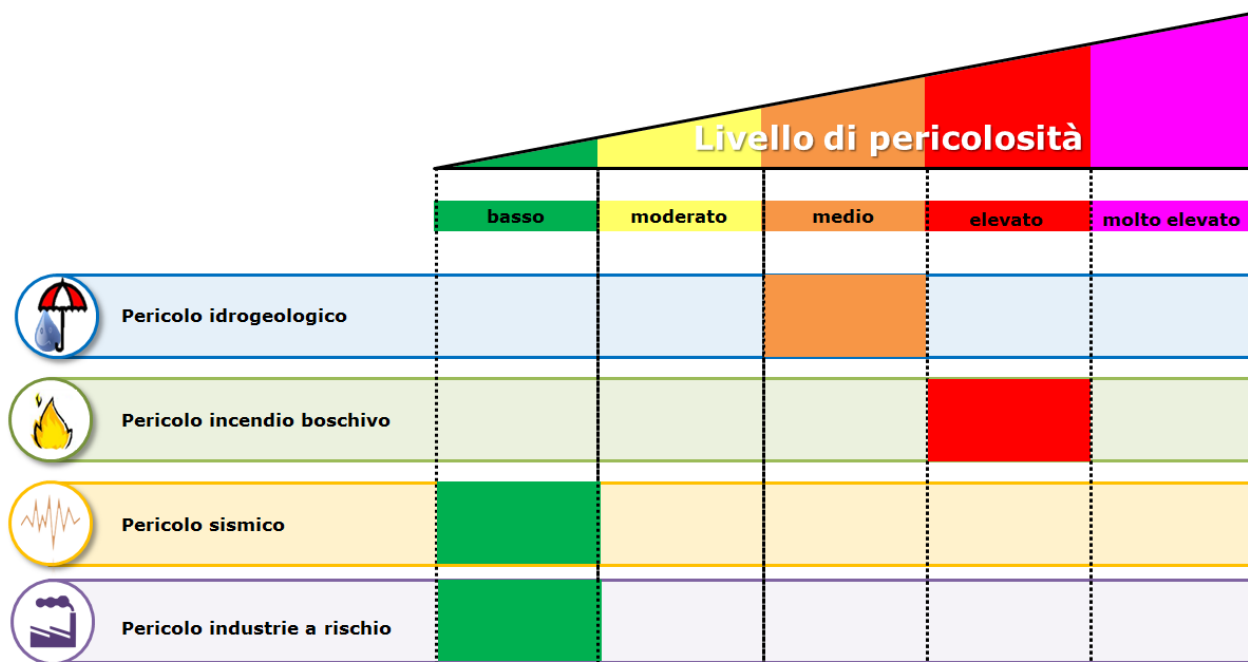

Pericolo Idrogeologico

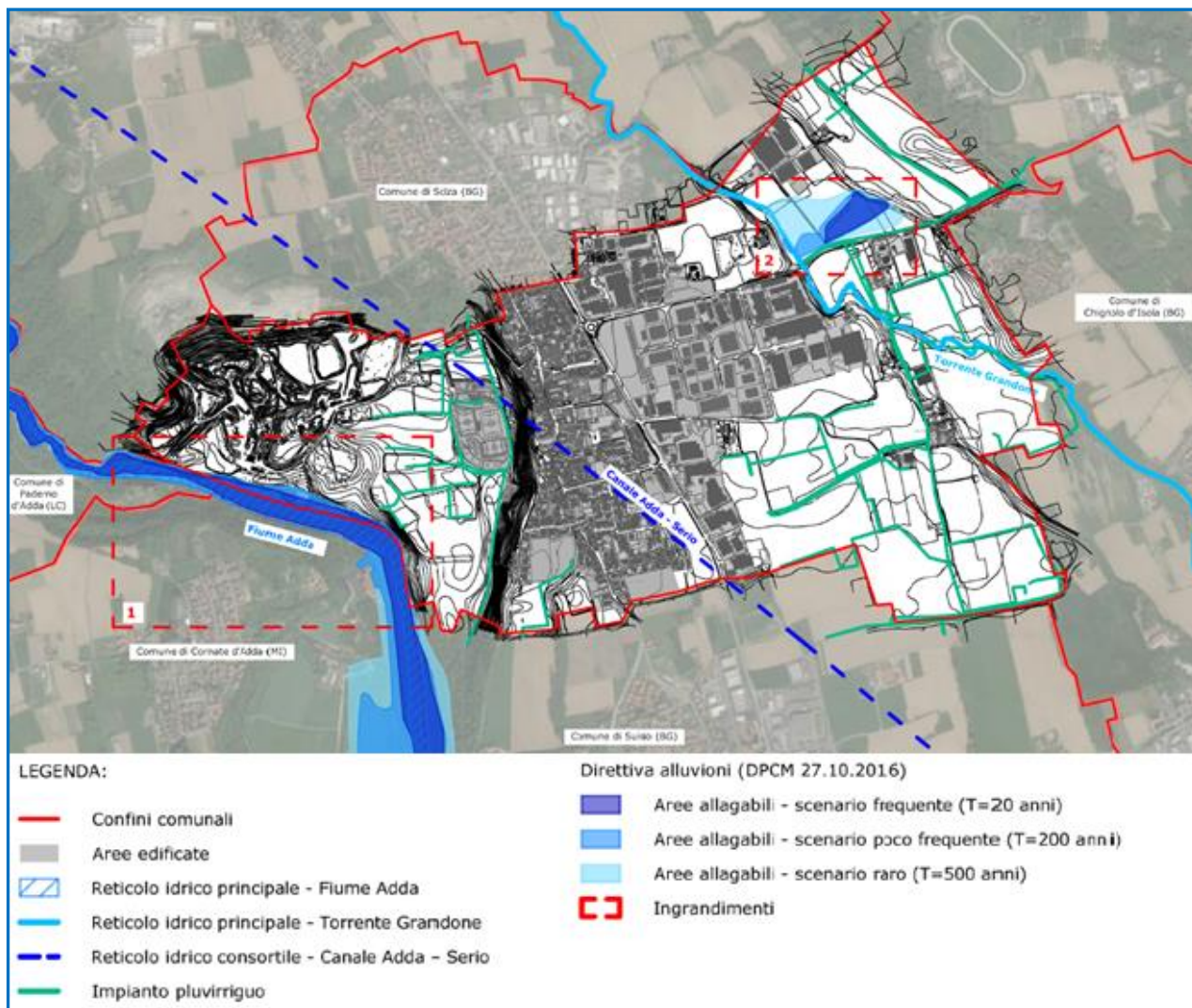

Livello di pericolosità	MODERATO
Causa principale	Esondazione del reticolo idrico
Eventi pregressi significativi	Si
Riferimenti	Relazione pag. 14 Cartografia Carta 2a

Pericolo incendio boschivo e di interfaccia

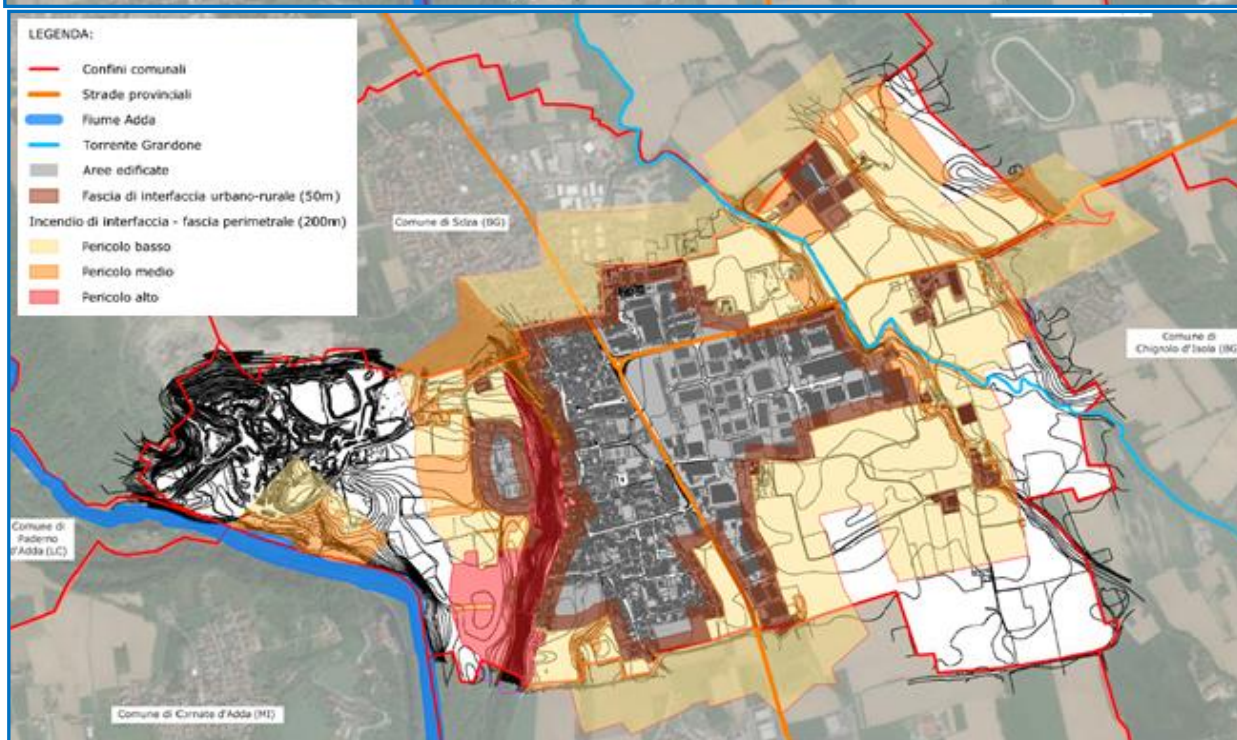
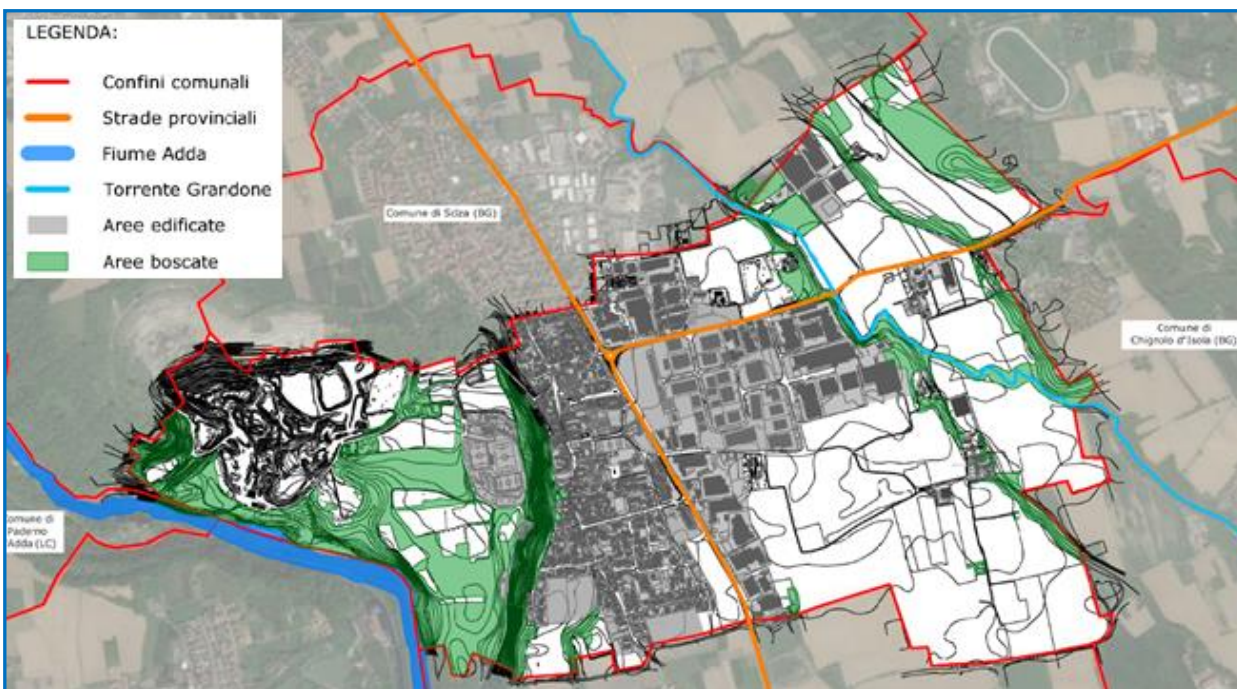

Livello di pericolosità	Moderato
Causa principale	Aree boscate a ovest dell'abitato, aree di interfaccia
Eventi pregressi significativi	Incendi boschivi: no Incendi di interfaccia: no
Riferimenti	Relazione pag. 19 Cartografia Carta 2b; 2c

Pericolo sismico

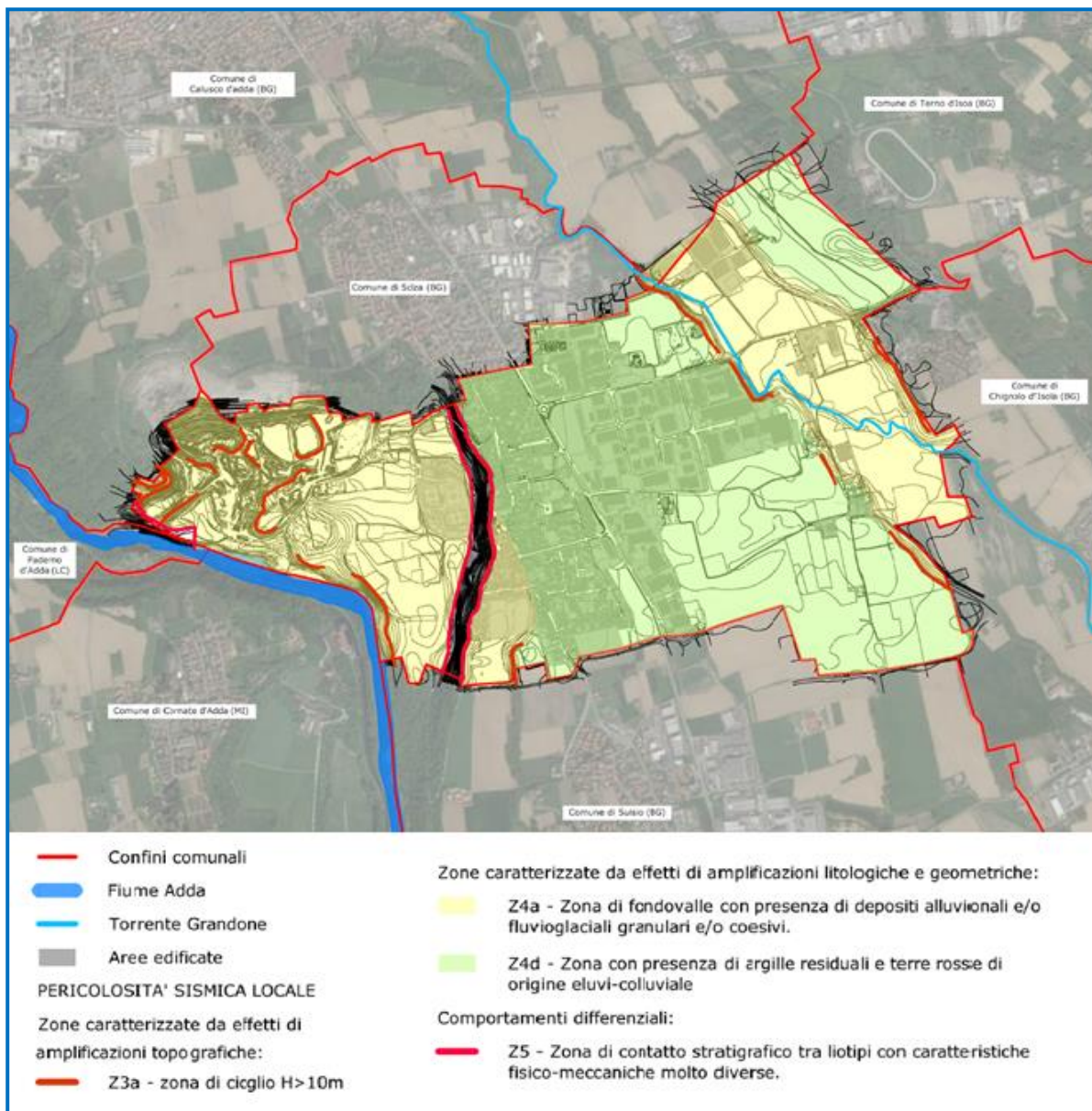

Livello di pericolosità	basso
Causa principale	Comune in zona sismica 4
Eventi pregressi significativi	No
Riferimenti	Relazione pag. 24 Cartografia Carta 2d

Pericolo incidenti stradali con rilascio di sostanze pericolose

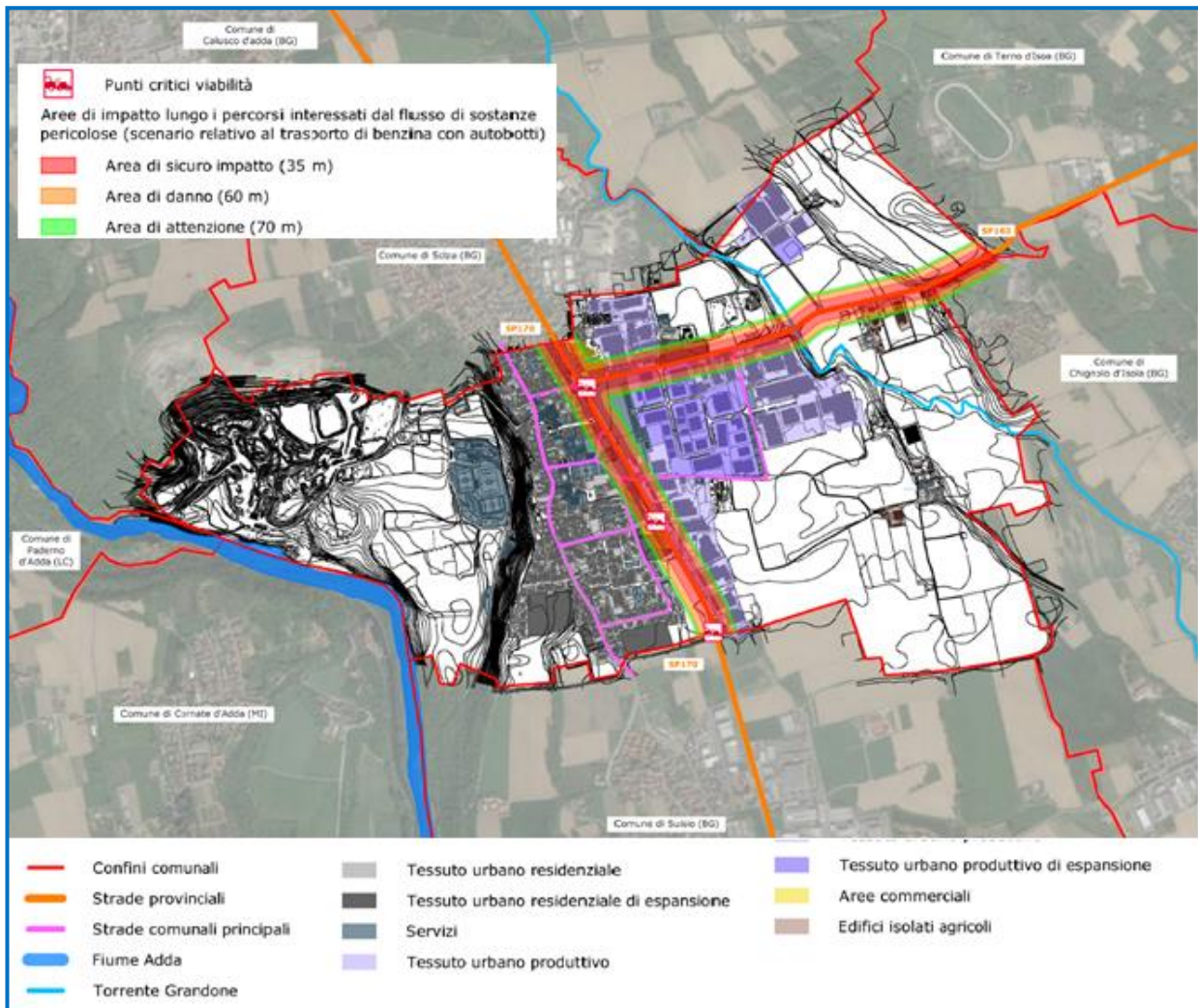

Livello di pericolosità	Moderato
Causa principale	SP 170 e la SP 163
Eventi pregressi significativi	No
Riferimenti	Relazione pag. 31 Cartografia Carta 2e



Strutture critiche

CODICE	Struttura critica	Indirizzo	Telefono
C1	Scuola materna parrocchiale	Via Monsignor Clemente Riva, 16	Tel. 035 901265 Fax 035 901265
C2	Scuola Primaria – Istituto comprensivo Rita Levi Montalcini (112 alunni, 5 classi)	Via A. Manzoni, 28	Tel. 0354948826 elemmedo@alice.it Recapiti istituto principale (Comune di Medolago) Tel. 035901196 Fax 035901435
C3	Chiesa Parrocchiale – Santa Maria Assunta	Piazza Papa Giovanni XXIII, 8	Tel. 035 901044 info@parrocchiadimedolago.it
C4	Oratorio	Piazza Papa Giovanni XXIII, 8 – Via Monsignor Clemente Riva, 18	Tel. 035 901044 info@parrocchiadimedolago.it
C5	Chiesa di San Protasio	Vai San Protasio	-
C6	Centro Anziani	via Manzoni, 40	-
C7	Biblioteca	Via Europa 4/B	Tel. 035 4948836 medolago@sbi.nordovest.bg.it
C8	Palestra (capienza 100 persone)	Via A. Manzoni, 30	Tel. 035 4948862
C9	Centro culturale A. Rosmini (auditorium da 120 posti)	Via A. Manzoni, 30	Tel. 035 4948862
C10	Residenze anziani	Via Manzoni, 40	-
C11	Residenze anziani	Via Europa	-
C12	Residenze anziani	Via Marconi 59	-

Riferimenti:
Relazione: **pag. 41**
Cartografia: **Carta 3a**

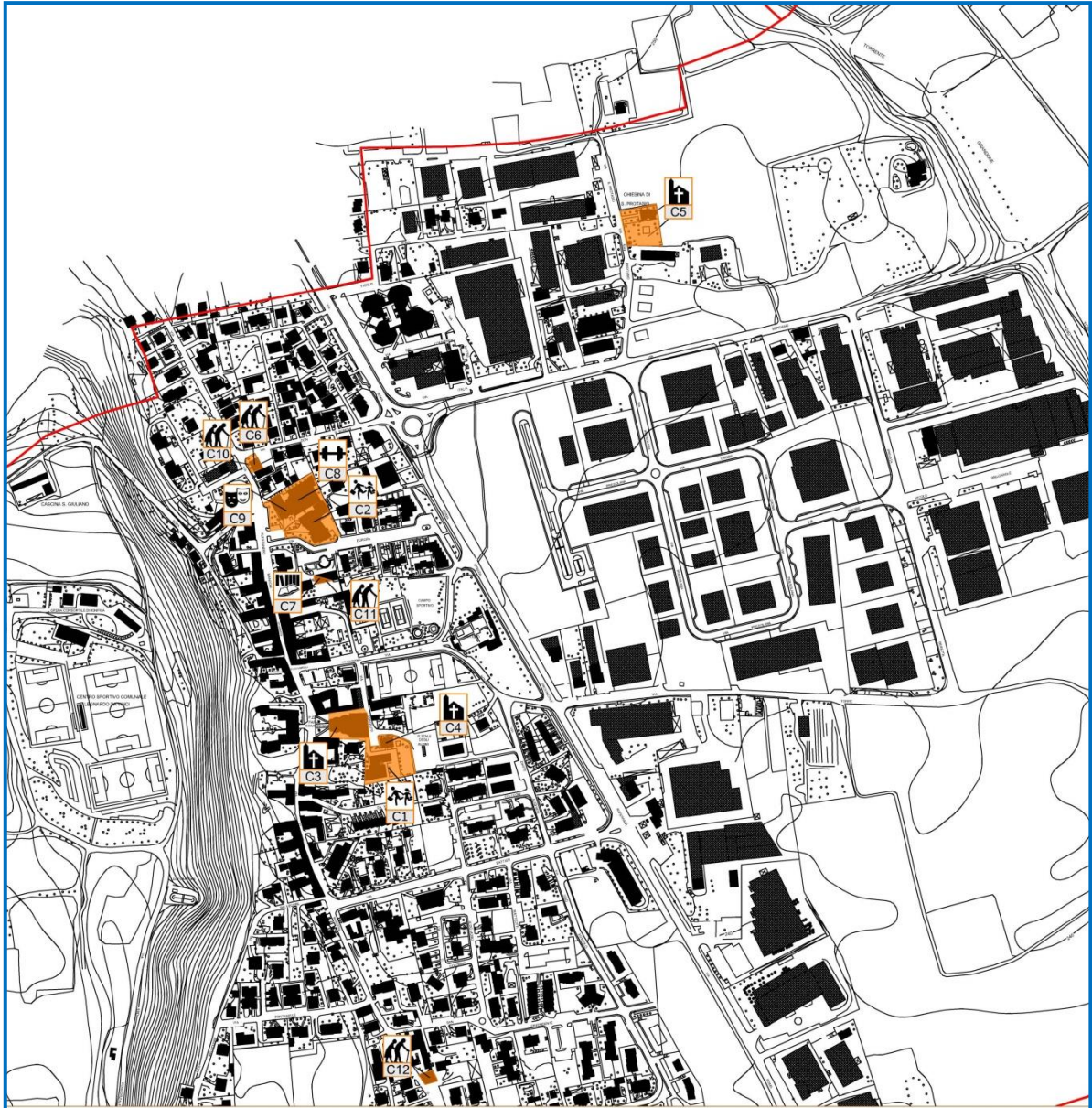

STRUTTURE STRATEGICHE



Strutture strategiche

CODICE	Struttura strategica	Funzione	Indirizzo	Telefono
S1	Municipio	Protocollo Segreteria Servizi Sociali Ragioneria Servizi Demografici, Anagrafe, Stato Civile, Leva Ufficio Tecnico	Piazza L.Marcoli, 2	Municipio Tel. 035 4948810 Fax 035 4948855
S2	Polizia Locale	Polizia Locale Intercomunale Centrisola Madone - Medolago - Chignolo d'Isola - Medolago, sede territoriale di Medolago	via Manzoni, 40	Polizia Locale ufficio sede Comune di Madone Tel. 035 0771077 Fax 035 0771203 polizialocale@centrisola.it Polizia Locale pattuglia Cell. 371.1633760
S3	Associazione Protezione Civile ANA Medolago Bergamo	Sede associazione protezione civile	Via Europa, 4	n.d.
S4	Deposito comunale	Magazzino	Via Presolana	n.d.
S5	Poste	Ufficio Postale	Piazza L.Marcoli, 2	Tel. 035 4948601 Fax 035 4948601
S6	Farmacia	Farmacia	Via Europa, 34	Tel. 035 4948812
S7	Ambulatorio medico assistenza primaria	Ambulatorio medico di base (Dott.ssa Palmieri, Dott.ssa Puntorieri, Dott.ssa Ponti)	Via Europa 4/b	Tel. 335 6311495

Riferimenti:

Relazione: **pag.43**

Cartografia: **Carta 3a**

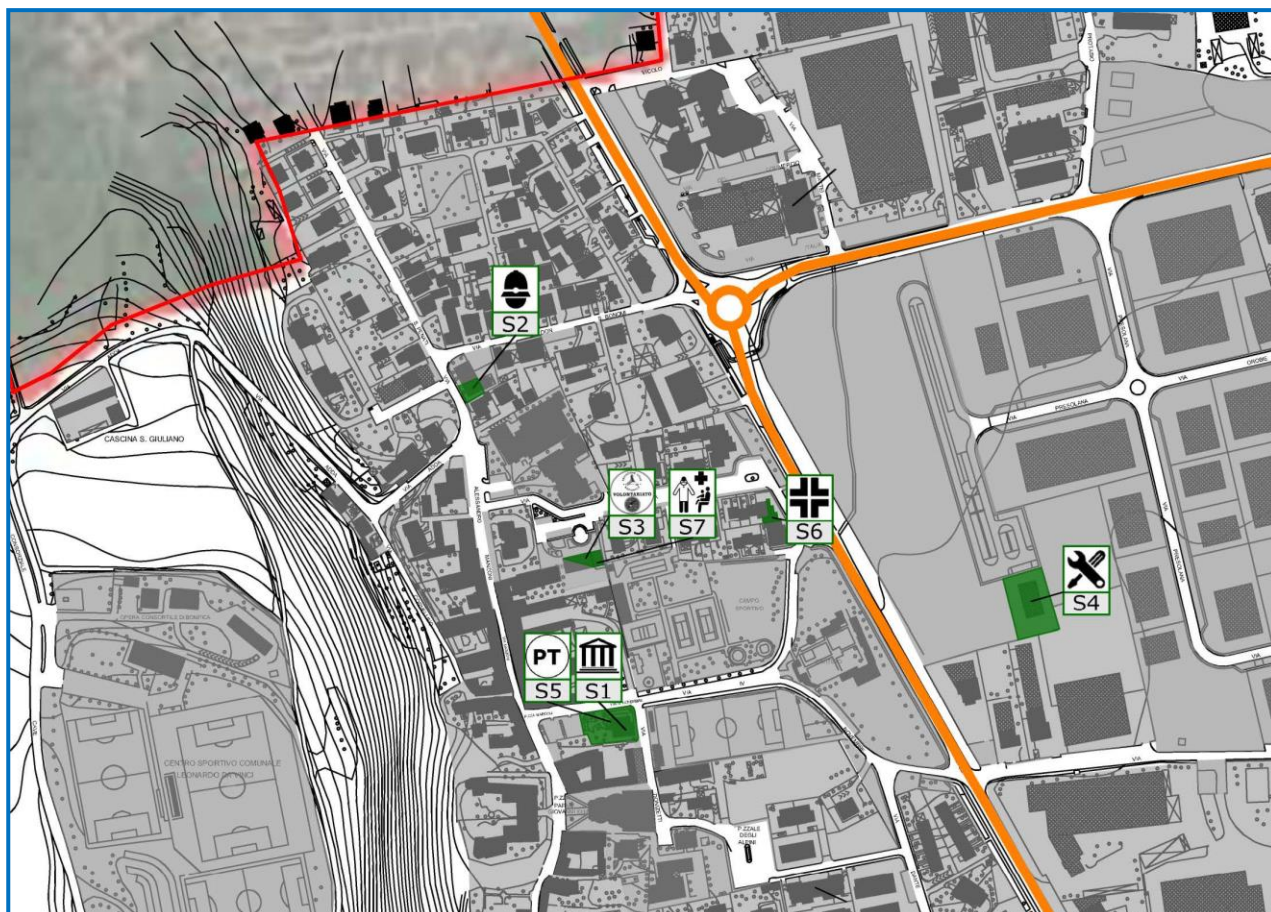

Sul territorio del Comune di Medolago non è presente alcuna struttura ospedaliera. Le strutture sanitarie di riferimento sono, perciò:

- **Aziende ospedaliere**
 - AZIENDA OSPEDALIERA PAPA GIOVANNI XXIII
Piazza OMS – Organizzazione Mondiale della Sanità, 1 – 24127 Bergamo
Centralino 035/267111 – URP 035/2675010
Distanza da Medolago: circa 15 km
Presenza pronto soccorso: si
 - AZIENDA OSPEDALIERA BOLOGNINI SERIATE
Via Paderno, 21 – 24068 Seriate (BG)
Centralino 035/3063111 – URP 035/3063768
Distanza da Medolago: circa 21 km
 - AZIENDA OSPEDALIERA TREVIGLIO-CARAVAGGIO
Piazza Ospedale, 1 – 24047 Treviglio (BG)
Centralino 0363/4241 – URP 0363/424325
- **Case di cura e cliniche private accreditate nel raggio di 20 km da Medolago:**
 - CASA DI CURA BEATO PALAZZOLO
Via S. Bernardino, 56 – 24122 Bergamo
Tel. 035/389111 Fax 035/223238
e-mail: casadicura@istitutopalazzolo.it
 - ISTITUTO CLINICO HABILITA
Via Bologna, 1 – Zingonia di Ciserano (Bg)
Tel. 035/4815511 Fax 035/882402
e-mail abilita@abilita.it
 - SAN DONATO srl



Via Cavour, 6/A – 24046 Osio Sotto (Bg)
Tel. 035/4185432 Fax 035/4185428
e-mail: direzione@sandonatosoc.it

- CASA DI CURA S. FRANCESCO
Via IV Novembre, 7 – 24128 Bergamo (Bg)
Tel. 035/2811111 Fax 035/225162
e-mail: info@cdcsanfrancesco.it

- CLINICA CASTELLI SpA
Via Mazzini, 11 – 24128 Bergamo (Bg)
Tel. 035/283111 Fax 035/247792
e-mail: info@clinicacastelli.it

- ISTITUTI OSPEDALIERI BERGAMASCHI – POLICLINICO SAN MARCO
Corso Europa, 7 24040 Osio Sotto – Zingonia (Bg)
Tel. 035/886111 Fax 035/885789
e-mail: info.psm@grupposandonato.it

- ISTITUTI OSPEDALIERI BERGAMASCHI – POLICLINICO SAN PIETRO
Via Forlanini, 15 – 24036 Ponte San Pietro (Bg)
Tel. 035/604111 Fax 035/604420
e-mail: info.psp@grupposandonato.it

Il Comune di Medolago appartiene al seguente **presidio ASST**:

- Presidio socio sanitario territoriale Isola Bergamasca
 - Sede legale: Ponte San Pietro – Via Caironi, 7 – Tel. 035.26033319-252
 - Presidio: Calusco d’Adda – Via Locatelli, 265 – Tel. 0354389415
 - Presidio: Ponte San Pietro – Via Caironi, 7 – Tel. 035603319 – 252

Il **distretto veterinario** di Medolago è:

- Distretto Veterinario A
 - Sede operativa di Bergamo
Tel. 035.2270713
Fax. 035.2270730
e-mail: distretto.veterinario.bergamo@asl.bergamo.it
 - Sede operativa di Bonate Sotto
Tel. 035.4991150
Fax. 035.4991151
e-mail distretto.veterinario.bonate@asl.bergamo.it

Il Comune di Medolago per i seguenti servizi, non presenti sul proprio territorio, fa riferimento a:

- **Croce Rossa Italiana**
 - CRI – Comitato provinciale di Bergamo
Cell. H24 3474816479
Centralino H24 035.4555111
Fax 035.4555135
 - CRI – Comitato Locale di Bergamo Ovest e Valle Imagna
Via Garibaldi, 10 24040 – Bonate Sotto (BG)
e-mail: cl.bergamoovest@cri.it; cl.bergamoovestvalleimagna@pec.cri.it
tel: 035 995222
fax: 035 4942410
 - CRI – sede locale di Capriate San Gervasio
Via Bergamo, 106 24042 – Capriate San Gervasio
email: capriate@cribergamo.it
tel: 02 90962737
fax: 02 90962137



- **Carabinieri**
 - Carabinieri Comando Provinciale Bergamo
Tel. 035.22771 – Fax 035.2277545
 - Carabinieri Stazione di Capriate San Gervasio
Tel. 02.9090032 – Fax 02.9090032
 - Carabinieri Stazione di Calusco d'Adda
Tel. 035791017 – Fax 035791766
- **Vigili del Fuoco**
 - Comando Provinciale di Bergamo – Sede centrale
Tel. 035.2278211 – Fax 035.235036
 - Distaccamento di Madone
Tel. 035 493 9037
- **Corpo Forestale dello Stato**
 - Comando provinciale di Bergamo
Tel. 035.247327 – Fax 035.270251

Si segnala, inoltre, che, secondo quanto definito dal Piano Provinciale di Protezione Civile della Provincia di Bergamo, Medolago ha come riferimento per emergenze di livello provinciale il COM di Bergamo:

COM 2 – ISOLA

Comune Capofila: Madone

Via Carso 73

24040 – Madone

Sede del Consorzio di Polizia Locale dell'Isola

Tel.0359999

Fax.0354944060

Le **aree di ammassamento** per i soccorritori del COM 11 Isola sono:

2° – Centro sportivo comunale di Mapello

2B – Piazzale fiere di Calusco d'Adda

2C – Impianti sportivi di Cisano Bergamasco



Aree di attesa

Area	Funzione	Indirizzo	Superficie [mq]
Aa1	Piazza	Piazzale degli alpini	1602,22 mq
Aa2	Giardino pubblico e area parcheggi	Via Locatelli	1868,45 mq
Aa3	Giardino pubblico e area parcheggi	Via S. Defendente	1596,80 mq
Aa4	Area parcheggi	Via Fontanelle	221,16 mq
Aa5	Area parcheggi	Via Bergamo-SP163	581,56 mq
Aa6	Area parcheggi	Via Felice Beretta	2003,56 mq
Aa7	Area parcheggi	Via Lombardia	180 mq
Aa8	Area parcheggi	Via Torre	360,91 mq
Aa9	Piazza	Piazzale Marcoli	506 mq
Aa10	Piazza	Piazza Papa Giovanni XXIII	498 mq
Aa11	Parcheggio	Via Europa	614 mq
Aa12	Parcheggio	Via A. Manzoni	210 mq
<i>Nota: i fruitori del campo sportivo di via delle Cave utilizzano come area di attesa l'area libera all'ingresso del campo sportivo.</i>			
TOTALE			10.242,66 mq

Riferimenti:

Relazione: **pag. 47**

Cartografia: **Carta 3a**



AREE DI ATTESA



Aree di ricovero

Area di ricovero	Funzione	Indirizzo	Superficie [mq]	Popolazione insediabile (stima)
Ar1	Area verde pubblico e area parcheggi	Via Roma	25.597,21 mq	568 ab
Ar2	Impianto sportivo e area parcheggi	Via delle Cave	48.330,58 mq	1.074ab
Ar3	Impianto sportivo parrocchiale	Via Monsignor Clemente Riva, 1	5.520,00 mq	122 ab
Totale			79.447,79 mq	1.764 ab

Riferimenti:
Relazione: **pag. 50**
Cartografia: **Carta 3a**

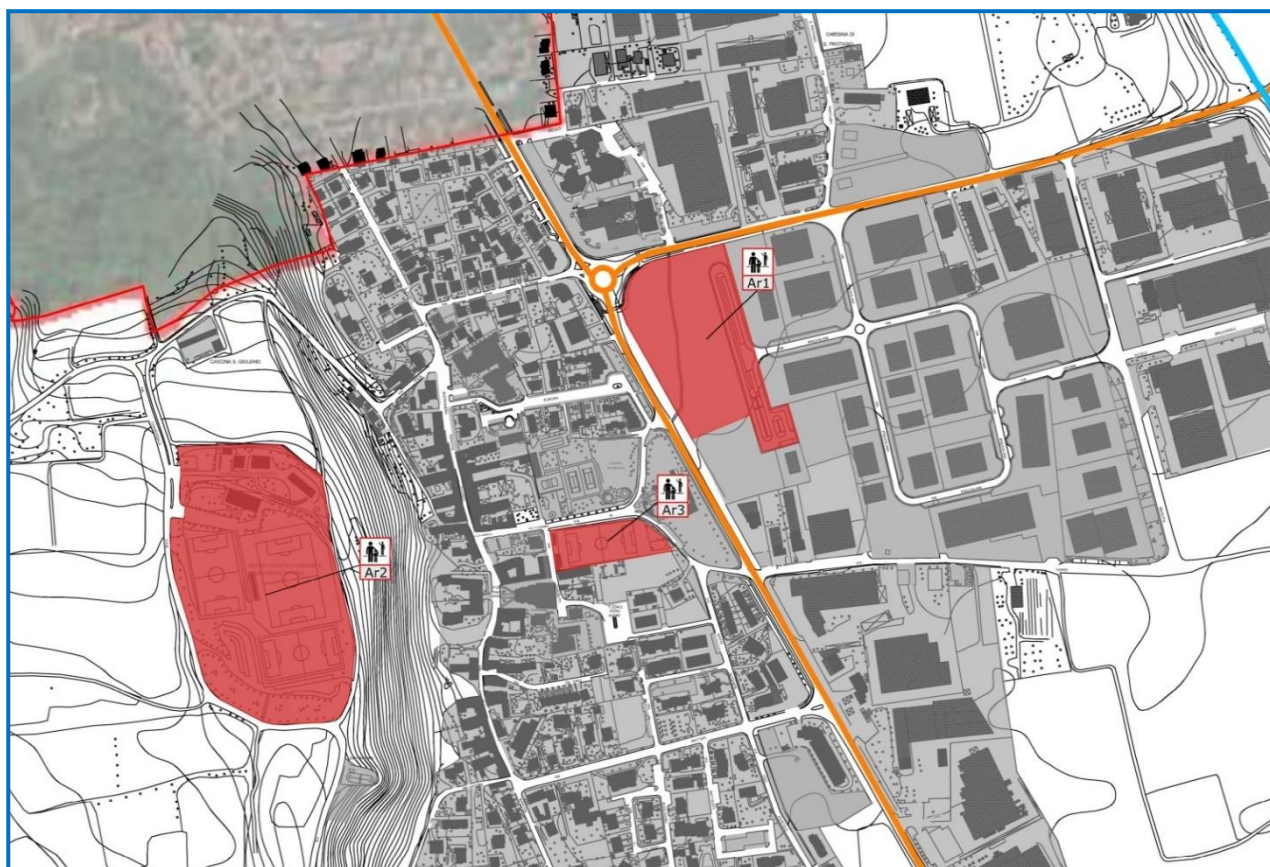



Scenario 1 – incendio di interfaccia

SCENARI DI RISCHIO

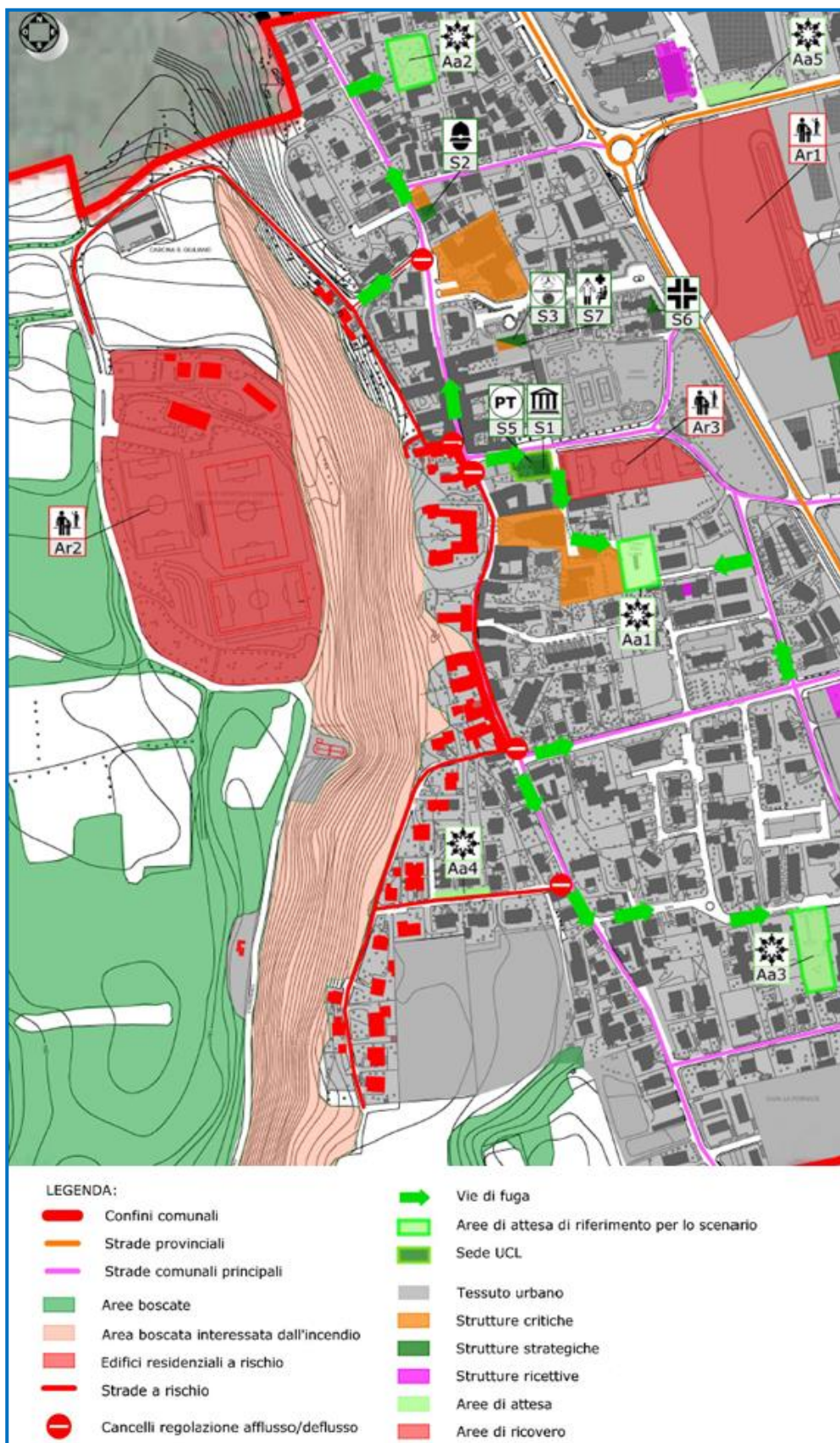

Riferimenti:
Relazione scenario: **pag. 61**
Cartografia: **Carta 4a**
Procedure di intervento: **pag. 90**



Scenario 2 – rischio incidente stradale con dispersione di sostanze pericolose

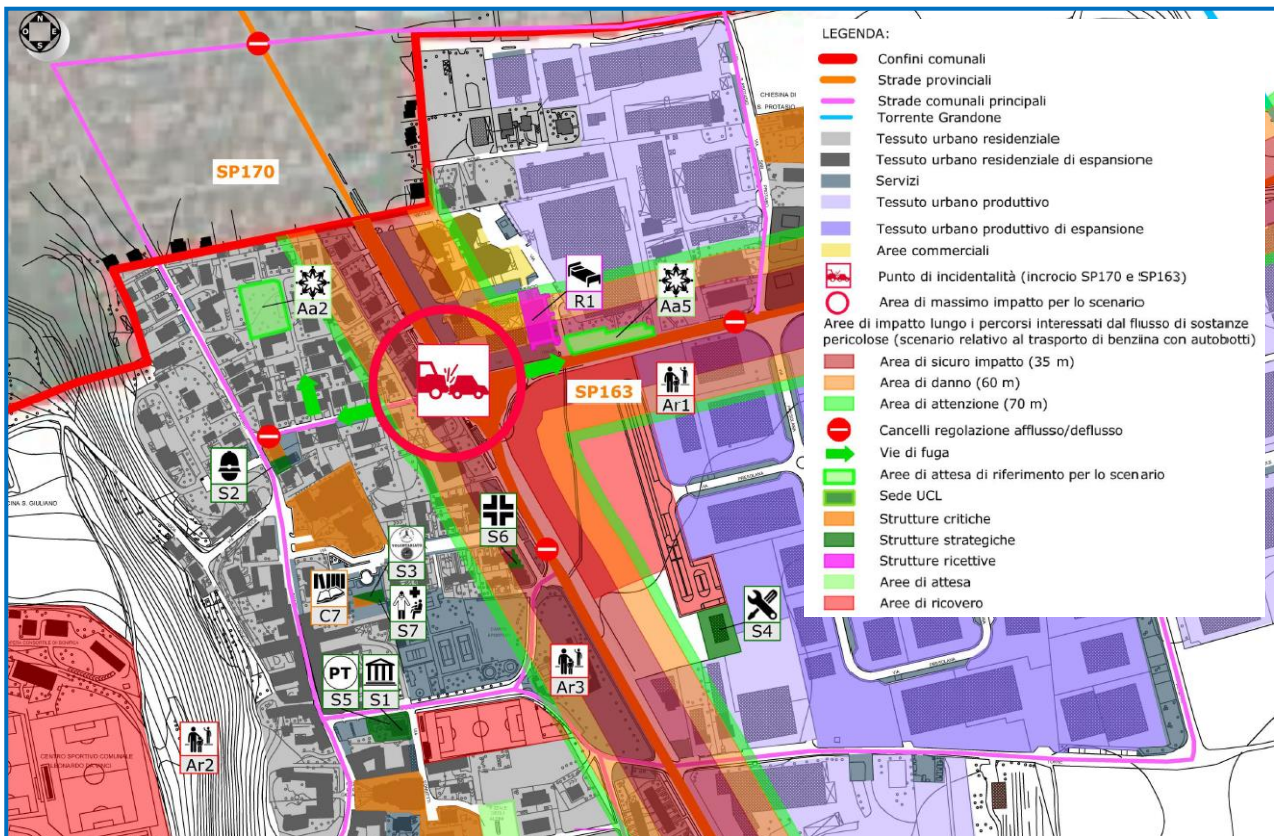

Riferimenti:
Relazione scenario: **pag. 64**
Cartografia: **Carta 4b**
Procedure di intervento: **pag. 98 e pag. 102**