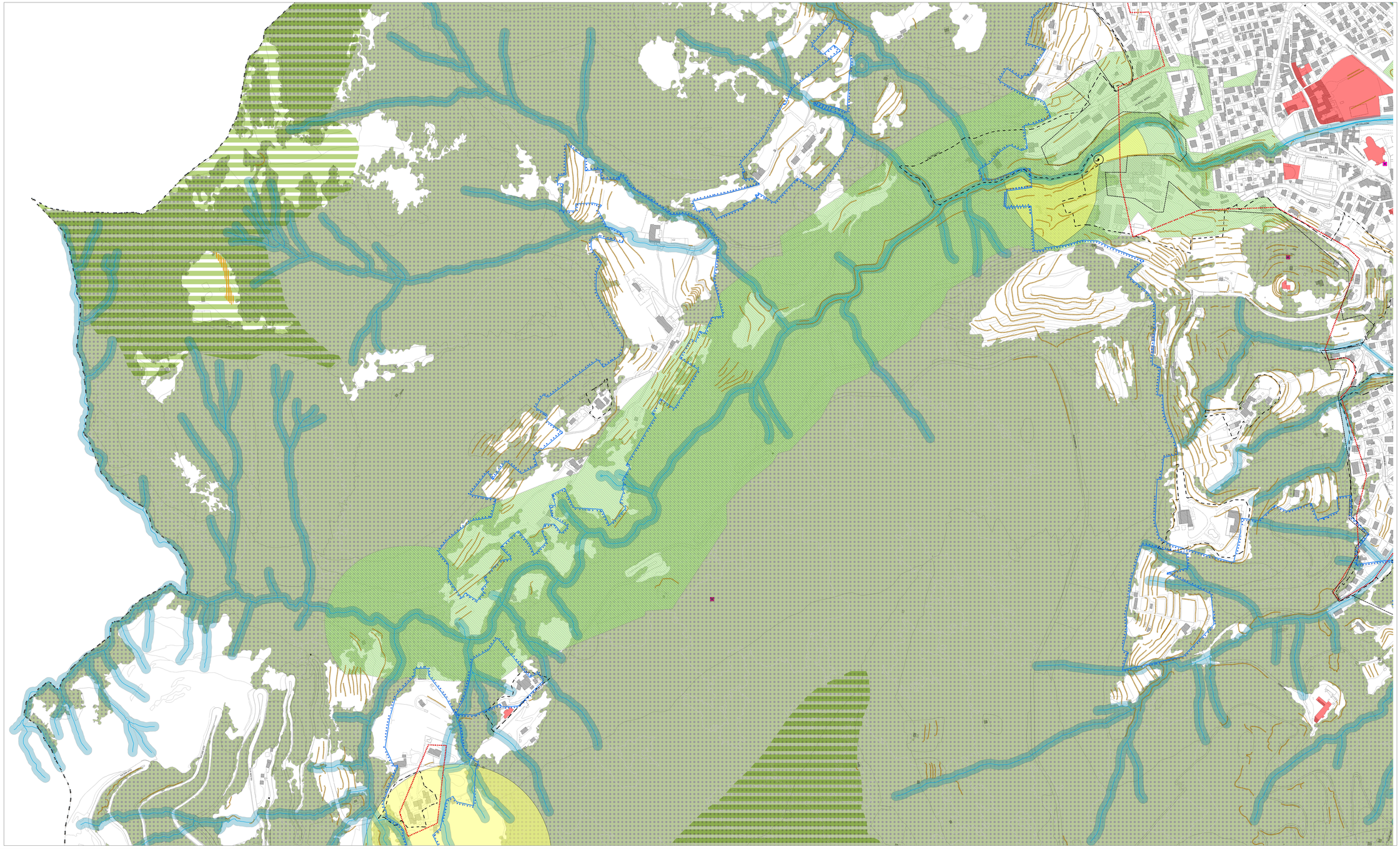

Legenda

(Per i Vincoli oggetto di specifica individuazione in appositi elaborati o piani, causa l'uso di basi territoriali diverse, si rimanda alla visione degli stessi per la precisa individuazione)

confine comunale

limite di vincolo idrogeologico ai sensi del R.D.L. 30/12/1923, n. 3267

RETICOLO MINORE

reticolo principale

reticolo di proprietà del demanio

fascia di rispetto

POZZI DI PRELEVAMENTO

pozzo

fascia di rispetto assoluta (10m)

fascia di salvaguardia (max 200m)

LINEE ELETTRICHE

elettrodotto ad alta tensione

fascia di rispetto ai sensi del D.Lgs. 156/2008

ALTRE FASCE DI RISPETTO

fascia di rispetto cimiteriale

fascia di rispetto TEB

VINCOLI PAESAGGISTICI

Area di elevata naturalità di cui art.17 P.T.P.R. (ex. art. 1ter 431/85 e successiva DGR 3859/85)

BENI STORICO CULTURALI E PAESAGGISTICI

edificio vincolato ai sensi dell'art.10 D.Lgs. 42/2004

vincolo archeologico di cui all'art.142 comma 1 lett..m del D.Lgs 42/2004

area percorsa dal fuoco di cui all'art.142, comma 1, lett. g del D.Lgs 42/2004

fiumi e corsi d'acqua di cui all'art..142, comma 1 , lett. c del D.Lgs 42/2004

aree boscate di cui art.142 comma 1 lett.g del D.Lgs 42/2000

terrazzamento e muri a secco

TESSUTO URBANO CONSOLIDATO

centro edificato ai sensi dell'art. 18 della L.865 del 22/10/1971

centro abitato ai sensi dell'art.4 del D.Lgs. n.285 del 30 aprile 1992 recepito con D.G.C. N°8 del 14/01/2015

Tessuto urbano consolidato

DELIMITAZIONE DELLE FASCE FLUVIALI RELATIVE AL P.A.I.

Limite tra (*) fascia A e fascia B

Limite tra (*) fascia B e fascia C

Limite (*) esterno alla fascia C

(*) il limite è individuato al bordo interno (a valle) del graficismo

Comune di Nembro
Provincia di Bergamo

PGT Nembro

Claudio Cancelli - sindaco -
Salvatore Alletto - segretario comunale -
Candida Migneri - assessore al territorio -

Piano di governo del territorio 2015

Adottato D.C.C. n° ... del ..... Approvato D.C.C. n° ... del ..... BURL N° ... del .....

Documento di Piano

Adottato D.C.C. n° 22 del 28/04/16 Approvato D.C.C. n° 43 del 26/10/16 BURL n°50 del 14/12/16

16b3 Previsioni di piano - Vincoli
Trevasco
scala 1:2.000

PROGETTO E COORDINAMENTO
arch. Domenico Leo

GRUPPO DI PROGETTAZIONE
geom. Francesco Carrara
urb. Sara Bertulotti
geom. Manuela Sarro

PROCEDIMENTO V.A.S.
arch. Giorgio Balduzzone - responsabile
arch. Domenico Leo - autorità procedente
arch. Francesco Adobati - autorità competente