

Nembro Capoluogo

- Legenda**
- * eccezione tipologica
 - Classificazione tipologica**
 - città nuova**
 - edificio storico
 - sostituzione di epoca contemporanea
 - tessuto di impianto operaio
 - città consolidata**
 - tessuto aperto a media densità (>2 piani)
 - edificio aperto a bassa densità (da 1 a 2 piani)
 - tessuto a impianto unitario a media densità (<= 3 piani)
 - tessuto a impianto unitario ad alta densità (da 4 a 6)
 - tessuto a impianto unitario ad elevata densità (n°p.>7)
 - città produttiva**
 - edificio per attività economiche
 - edificio pubblico**
 - 1 Municipio
 - 2 Asilo nido
 - 3 Scuola dell'infanzia
 - 4 Scuola Primaria
 - 4a Palestra scuola primaria
 - 5 Scuola Primaria
 - 5a Scuola Primaria - Viana
 - 5a Palestra - Scuola Primaria Viana
 - 6 Scuola primaria san Faustino + Palestra
 - 7 Scuola Primaria - Gavarno
 - 7 Palestra annessa alla scuola Primaria di Gavarno
 - 8 Scuola Secondaria I grado + Palestra
 - 9 Biblioteca
 - 9 Biblioteca
 - 10 Auditorium - Teatro - Galleria Commerciale e Terziario
 - 10 Auditorium - Teatro - Galleria Commerciale e Terziario
 - 11 Magazzino Comunale
 - 12 Paccheggio Multipiano
 - 13 Ex Biblioteca
 - 14 Consorzio Polizia Locale - Centro anziani
 - 15 Villa Bononardi
 - 16 Villa Pelliccioli - sale polivalenti - ambulatorio
 - 17 Ex Scuole - Lomno
 - 18 Centro Sportivo Salletti
 - 19 Centro Tennis - Pizzeria
 - 19 Centro Tennis
 - 20 Ricovero attrezzi - Campo di calcio - Lomno
 - 21 Edificio annesso al campo di calcio - Lomno
 - 22 Locale annesso area verde Viana
 - 23 Sede Gruppo Antincendio Boschivo
 - 24 Sede gruppo alpini
 - 25 Sede società sportive
 - 26 Oratorio Nembro
 - 27 Oratorio - Lomno
 - 28 Scuola dell'infanzia Crespi/OperaPiazzoli
 - 29 Istituto alberghiero
 - 30 Centro Socio-educativo
 - 31 Centro Psico-Sociale
 - 32 Casa della comunità
 - 32 Casa della comunità
 - 33 Casa di riposo
 - 34 Sede GAN

- edificio residenziale in area extra-urbana
- zona agricola
- altri elementi

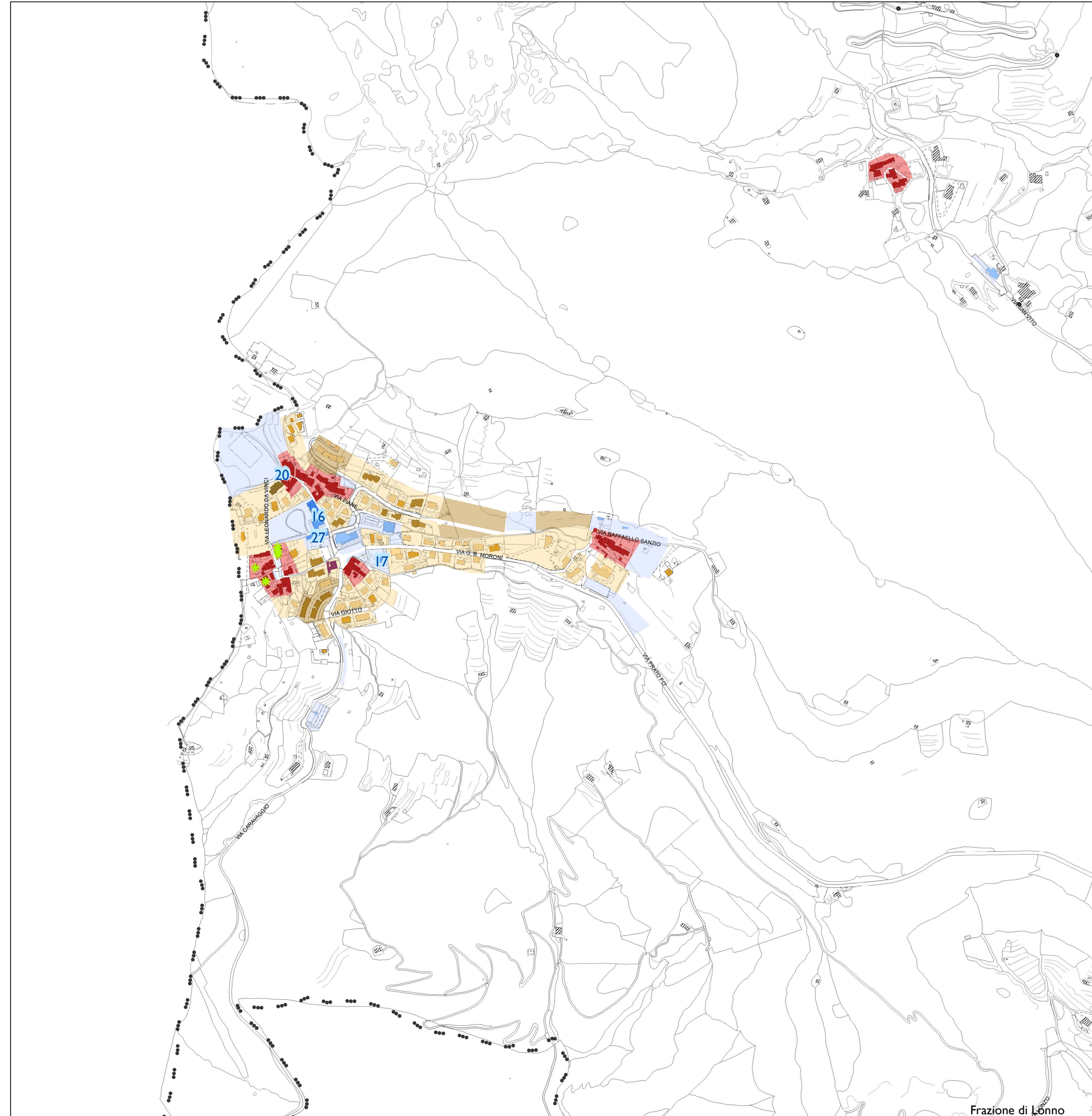

Frazione di Lomno

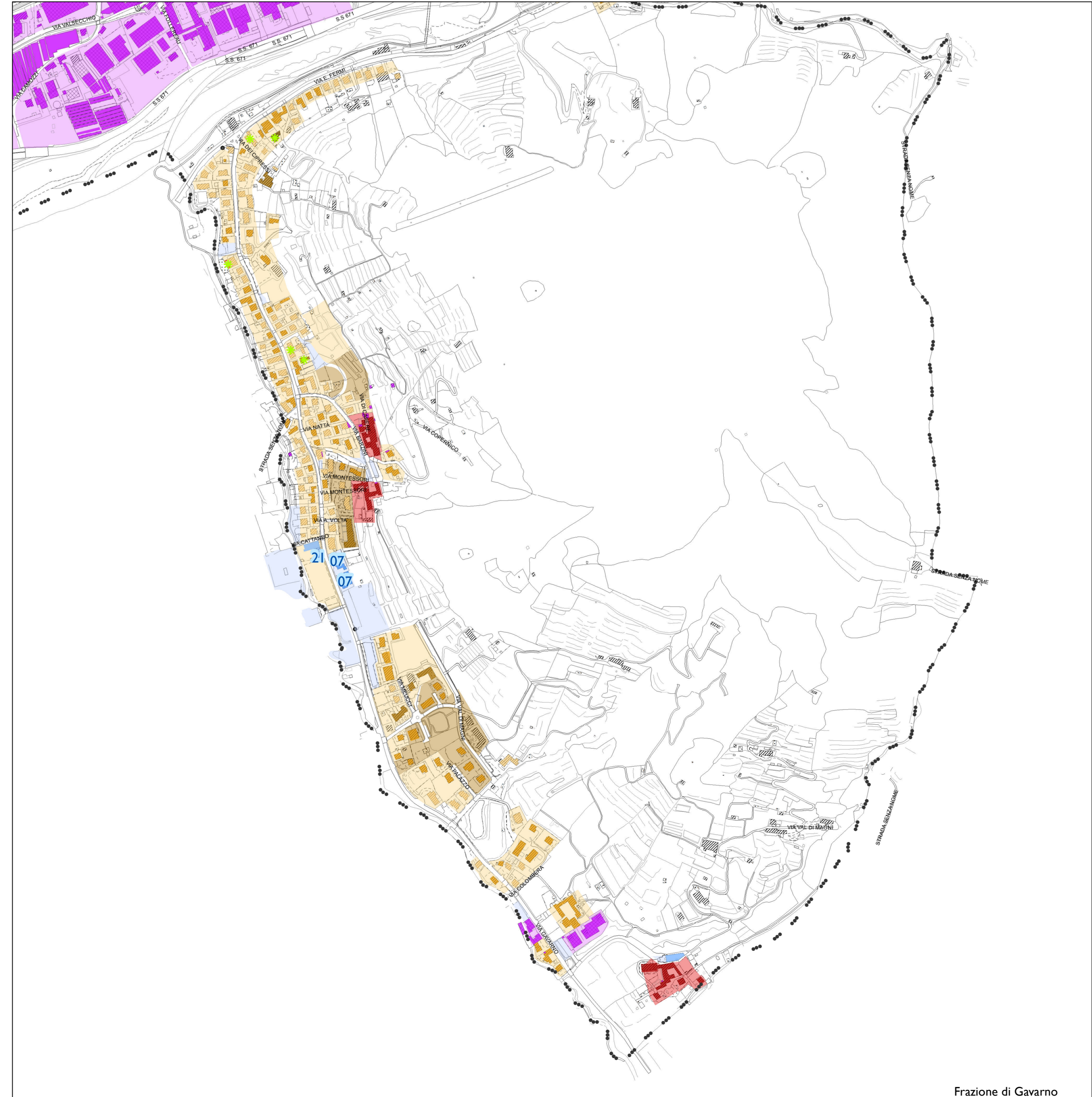

Frazione di Gavarno

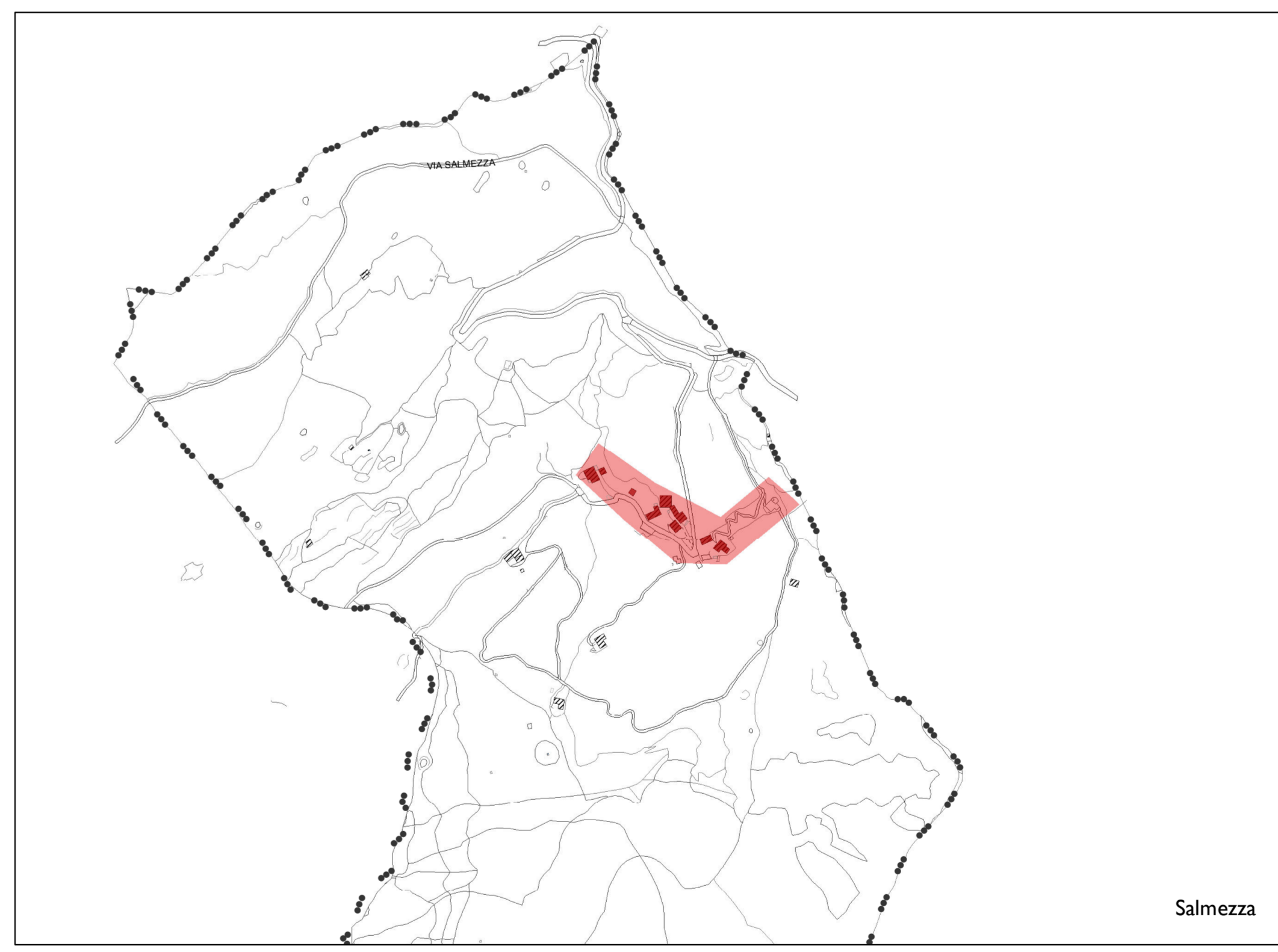

Salmezza

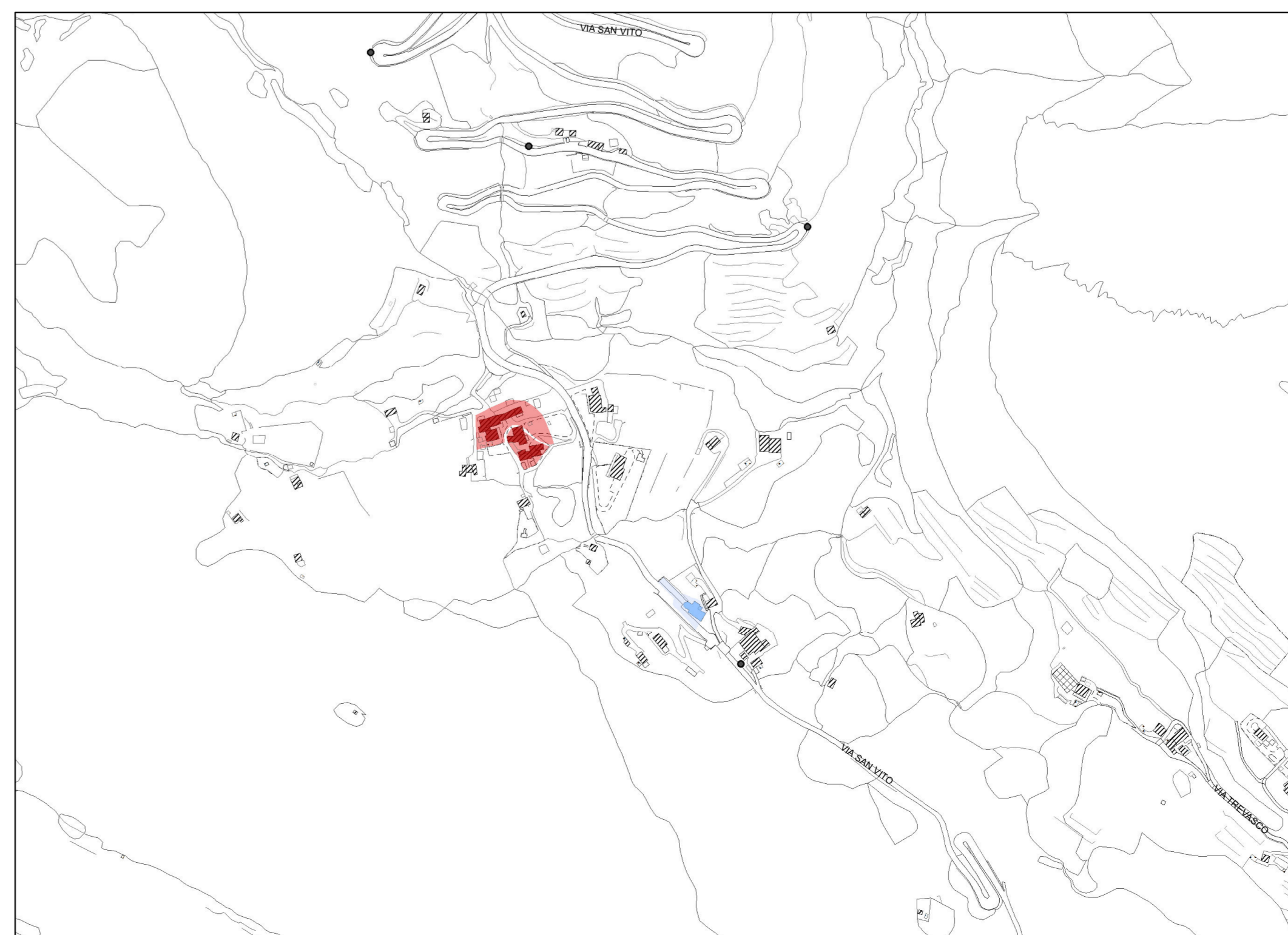



Comune di Nembro
Provincia di Bergamo

Claudio Cancelli - sindaco -

Salvatore Alletto - segretario comunale -

Candida Mignani - assessore al territorio -

PGT nembro

Logo of PGT

Piano di governo del territorio 2015

Documento di Piano

Adottato D.C.C. n° ... del ... Approvato D.C.C. n° 43 del 26/10/16 BURL n° 50 del 14/12/16

5 Tipologie del tessuto urbano consolidato

scala 1:2.000

PROGETTO E COORDINAMENTO
arch. Domenico Leo

GRUPPO DI PROGETTAZIONE
geom. Francesco Carrara
urb. Sara Bertolotti
geom. Manuela Seno

PROCEDIMENTO V.A.S.
arch. Giorgio Baldiszone - responsabile
arch. Domenico Leo - autorità precedente
arch. Francesco Abbati - autorità competente

