

Località Salmeggia

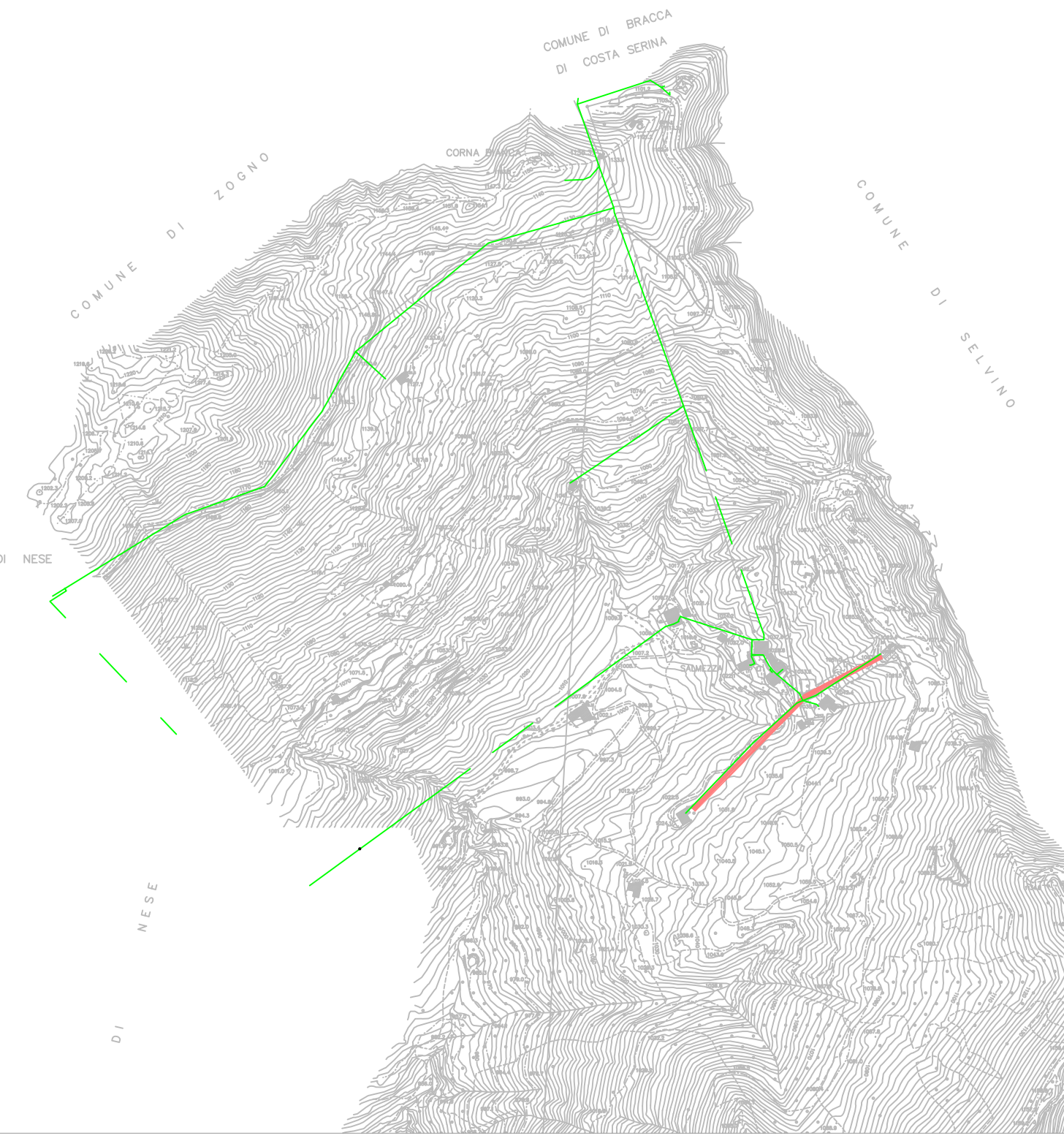

Frazione di Lonno

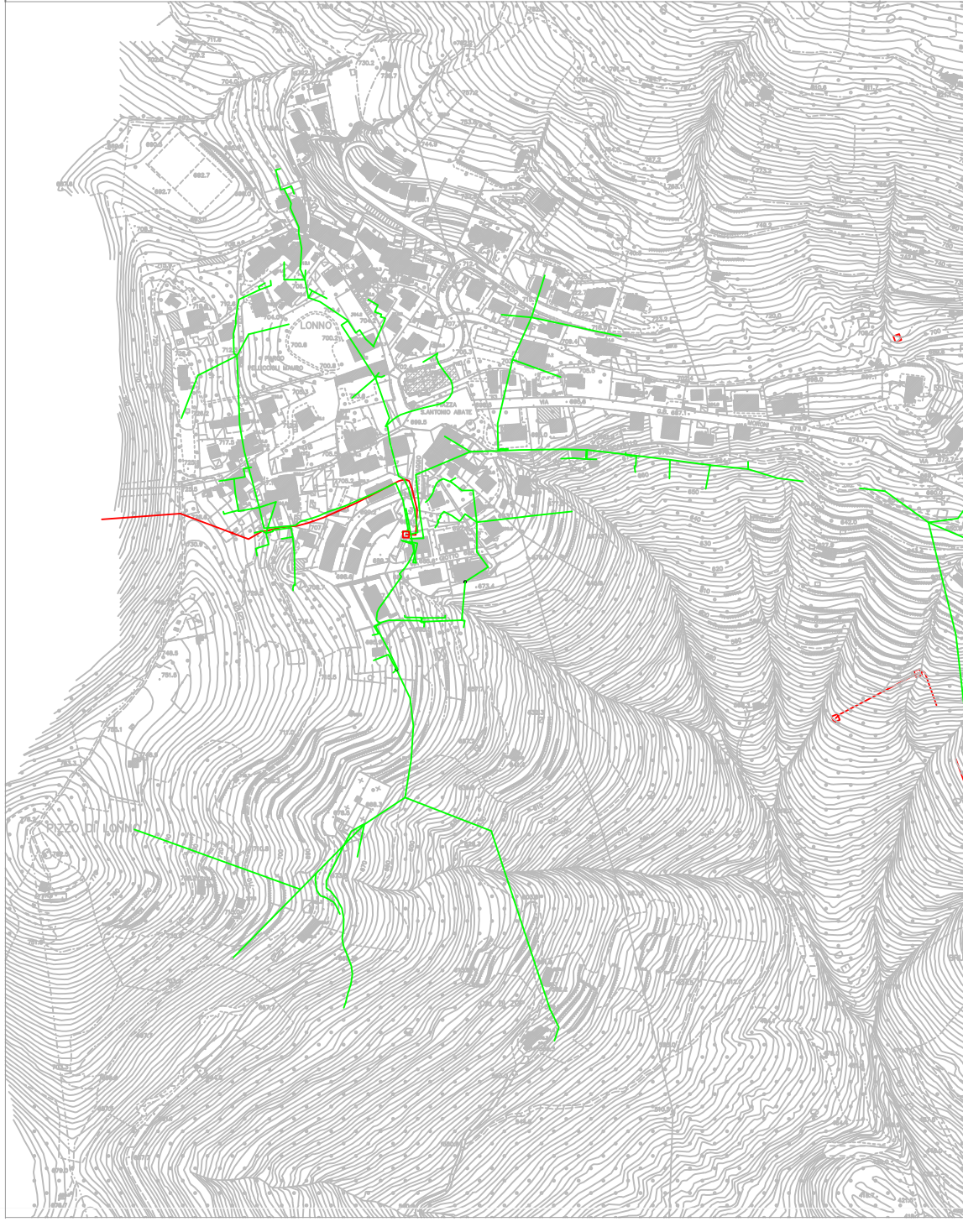

LEGENDA

Linea elettrica aerea

Linea elettrica interrata

Comune di Nembro
Provincia di Bergamo

Claudio Cancelli
Salvatore Aletto
Candida Mignani

- sindaco -
- segretario comunale -
- assessore al territorio -

Piano di governo del territorio 2015

Adottato D.C.C. n° ... del ... Approvato D.C.C. n° ... del ... BURL N° ... del ...

Piano dei Servizi

Adottato D.C.C. n° 22 del 28/04/16 Approvato D.C.C. n° 43 del 26/10/16 BURL n° 50 del 14/12/16

05b

**Piano Urbano Generale dei Servizi del Sottosuolo
Energia Elettrica**

Fonte: ENEL SpA scala 1:5.000

PROGETTO E COORDINAMENTO
arch. Domenico Leo

GRUPPO DI PROGETTAZIONE
geom. Francesco Carrara
urb. Sara Bertolotti
geom. Manuela Sano

PROCEDIMENTO V.A.S.
arch. Giorgio Baldiszone
arch. Domenico Leo
arch. Francesco Adobati

- responsabile

- autorità procedente

- autorità competente

