

AREA 4 - AMBITO COMMERCIALE-PRODUTTIVO SUD-OVEST

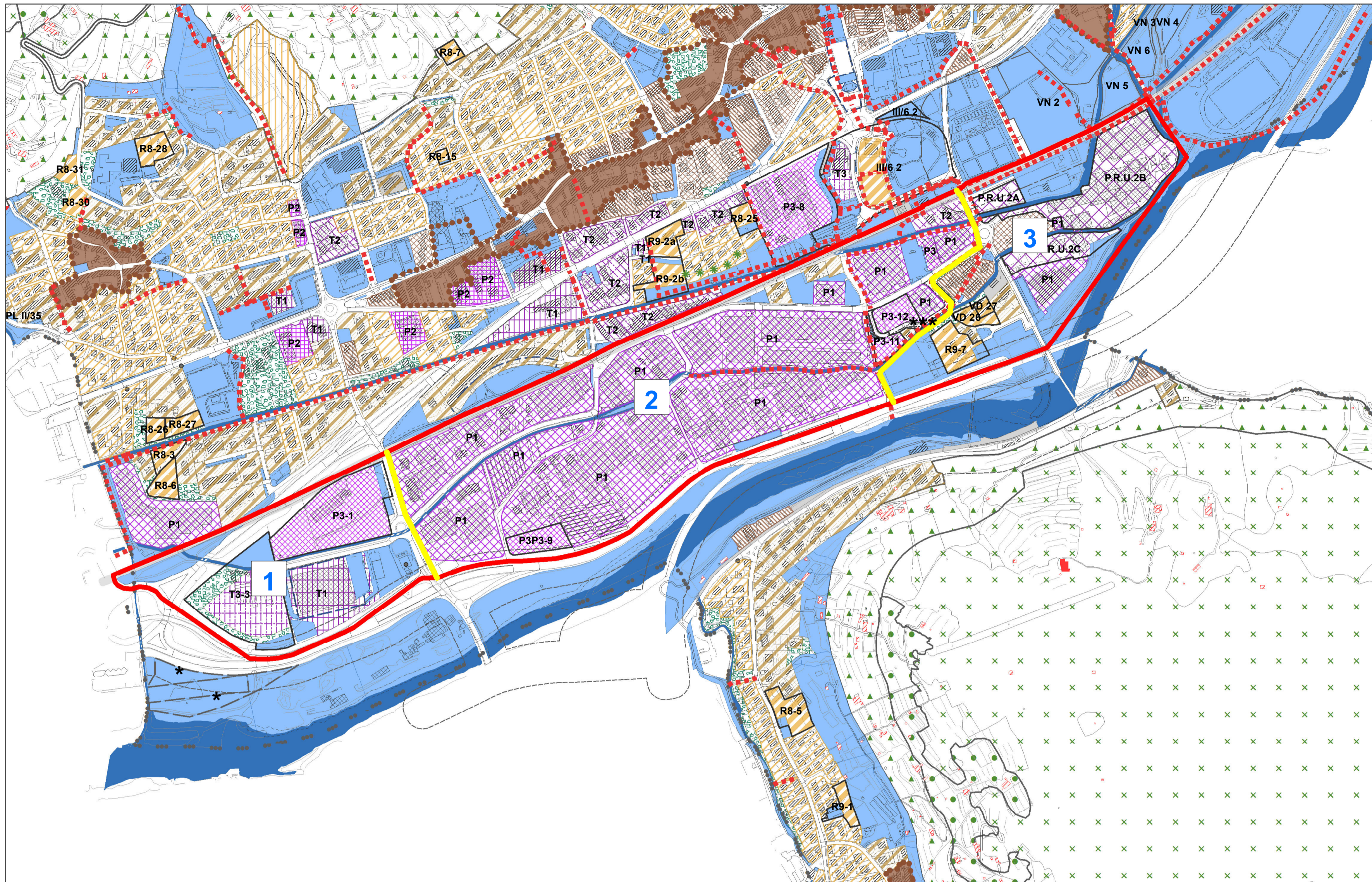

LEGGENDA

Ambito residenziale

- Tessuto fortemente consolidato a prevalente destinazione residenziale - R1 (art.21 NTA PdR)
- Tessuto fortemente consolidato a prevalente destinazione residenziale - R2 (art.21 NTA PdR)
- Tessuto fortemente consolidato a prevalente destinazione residenziale - R3 (art.21 NTA PdR)
- Tessuto fortemente consolidato a prevalente destinazione residenziale - R4 (art.21 NTA PdR)
- Tessuto consolidato a prevalente destinazione residenziale - R5 (art.22 NTA)
- Tessuto consolidato ad assetto modificabile e a prevalente destinazione residenziale - R6 (art.23 NTA PdR)
- Tessuto consolidato ad assetto modificabile e a prevalente destinazione residenziale - R7 (art.23 NTA PdR)
- Tessuto di completamento a prevalente destinazione residenziale - R8 R9 (art.24 NTA PdR)
- ATR in attuazione
- Tessuto consolidato a verde privato - RV (art.25 NTA PdR)

Ambito non residenziale

- Tessuto consolidato a destinazione produttiva - P1 (art.27 NTA PdR)
- Tessuto consolidato a destinazione terziaria - T1 (art.27 NTA PdR)
- Tessuto consolidato a destinazione non residenziale modificabile - PRU (art.28 NTA PdR)
- Tessuto consolidato misto trasformabile in terziario - T2 (art.29 NTA PdR)
- Tessuto consolidato misto non residenziale trasformabile in residenziale - P2 (art.30 NTA PdR)
- Tessuto di completamento a destinazione produttiva - P3 (art.31 NTA PdR)
- Tessuto di completamento a destinazione terziaria - T3 (art.31 NTA PdR)

Ambito a servizi

- Area per parcheggio pubblico o di interesse pubblico (art.18 NTA PdR)
- Area per parcheggio interrato (art.18 NTA PdR)
- Area per istruzione, assistenza alla prima infanzia, verde naturale (art.17 NTA PdR)
- Area per verde naturale (art.17 NTA PdR)
- Area per verde naturale (all.to 1 NTA PdR)
- Area per verde sportivo (art.17 NTA PdR)
- Area per verde ricreativo (art.17 NTA PdR)
- Area per attrezzature di interesse collettivo, attrezzature per servizi religiosi (art.17 NTA PdR)
- Area per impianto tecnologico (art.15 NTA PdR)

Area di insediamento

Limite di zona

n° dell'area

AREA 5 - AMBITO COMMERCIALE-PRODUTTIVO SUD-EST

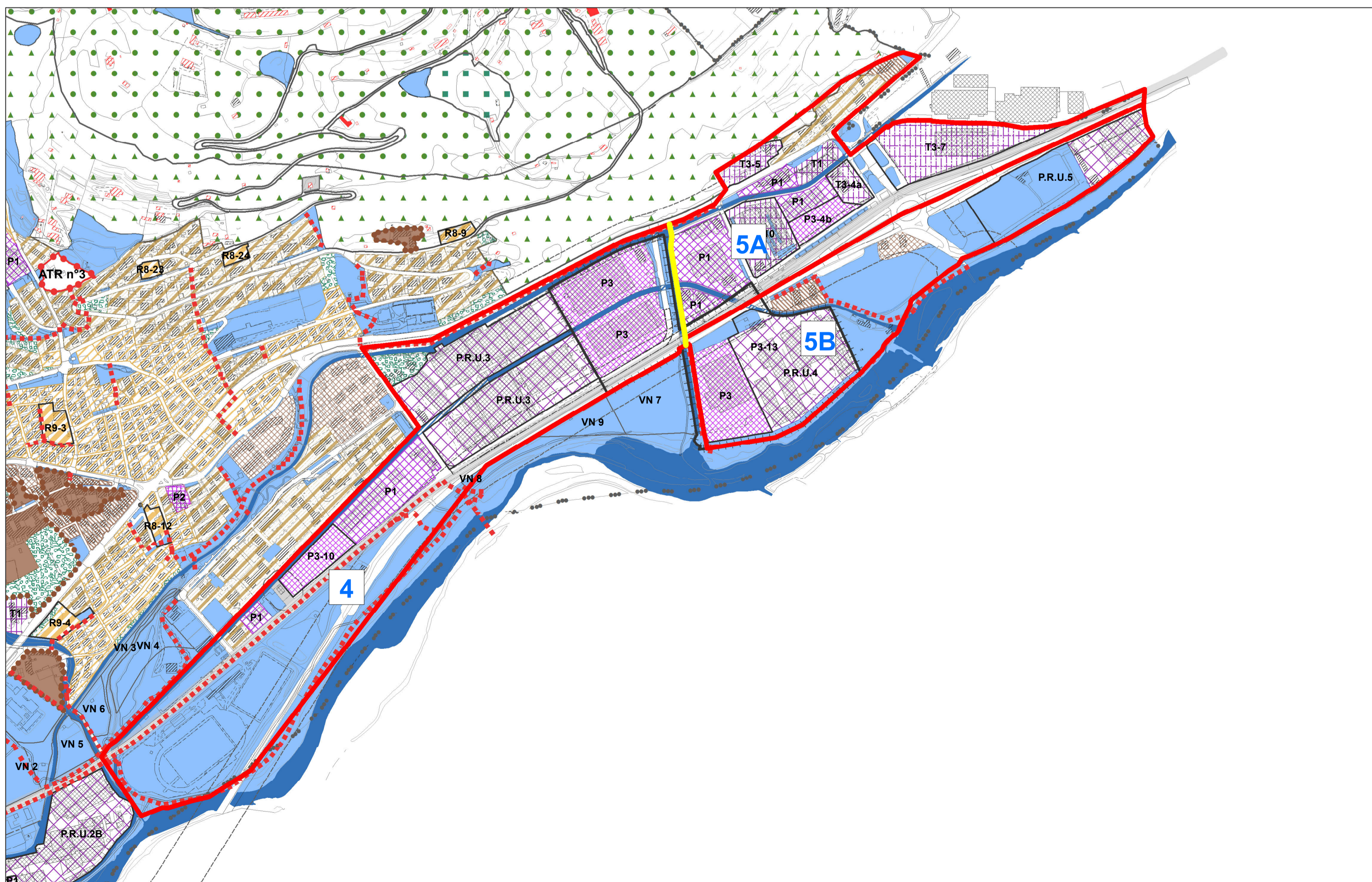



Comune di Nembro
Provincia di Bergamo



Claudio Cancelli - sindaco -
Salvatore Alletto - segretario comunale -
Candida Mignani - assessore territorio -







Piano di governo del territorio 2015

Adottato D.C.C. n° del.....
Approvato D.C.C. n° del
BURL N° del

SUAP - Sportello Unico Attività Produttive

Piano delle Regole
Componente commerciale

Adottato D.C.C. n° 22 del 28/04/16
Approvato D.C.C. n° 43 del 26/10/16
BURL n° 50 del 14/12/16

9A-3

Individuazione aree d'insediamento:
Ambito commerciale-produttivo

scala 1:5.000

PROGETTO E COORDINAMENTO
arch. Domenico Leo

GRUPPO DI PROGETTAZIONE
dott.ssa Adelaide Tavola
geom. Francesco Carrara
urb. Sara Bertuletti
geom. Manuela Seno

Consulenza tecnica ed elaborazione dati:
Studio Colombini S&W snc di Colombini Simona & C.
formazione - consulenza - management - suap - programmazione urbanistica-commerciale

PROCEDIMENTO V.A.S.
arch. Giorgio Balzzone - responsabile
arch. Domenico Leo - autorità procedente
arch. Francesco Adobati - autorità competente