



# COMUNE DI NEMBRO

## Provincia di Bergamo

# NUOVO PIANO DI GOVERNO DEL TERRITORIO

## L.R. n. 12 del 11/03/2005

Adottato dal Consiglio Comunale con delibera n. ....  
Controdedotto alle osservazioni del Consiglio Comunale con delibera n. ....

Il Sindaco Gianfranco Ravasio  
Il Segretario comunale Dott.ssa Alessandra Locatelli

## DOCUMENTO DI PIANO

# DP 02

## PIANIFICAZIONE SOVRAORDINATA: ORGANIZZAZIONE DEL TERRITORIO E SISTEMI INSEDIATIVI

data: luglio 2024



**Responsabile del procedimento:**

arch. Paola Fabbietti

**Progetto:**

ing. Dario Vanetti  
UrbanStudio STP s.r.l.

**Valutazione Ambientale Strategica:**

arch. Alessandro Oliveri - redattore  
arch. Paola Fabbietti - autorità procedente  
arch. Mariagiovanna Giudici - autorità competente

**Gruppo di lavoro:**

Ufficio Gestione del Territorio - Comune di Nembro  
ing. Elena Surini  
Patrizia Usubelli

Delimitazione delle fasce fluviali definite dal Piano Stralcio per l'Assetto Idrogeologico (PAI)

- Limite Fascia A
- Limite Fascia B
- ..... Limite Fascia B di progetto
- Limite Fascia C

Delimitazione delle aree allagabili presente nelle mappe di pericolosità del Piano Gestione Rischio Alluvioni (PGRA)

- Pericolosità RP scenario frequente (H)
- Pericolosità RP scenario poco frequente (M)
- Pericolosità RP scenario raro (L)

Aree a rischio idrogeologico molto elevato definito dal Piano Stralcio per l'Assetto Idrogeologico

- Frane (Zona 1 - Zona 2)
- Esondazioni (Zona 1 - Zona 2 - Zona 1 - Zona B-Pr)
- Conoidi (Zona 1 - Zona 2)
- Valanghe (Zona 1 - Zona 2)

Rete Natura 2000

- Siti di importanza comunitaria (ZSC e SIC)
- Zone di Protezione Speciale (ZPS)

Sistema delle aree protette

- Parchi Naturali
  - Parchi Regionali
  - Parchi Nazionali
  - Aree a convenzione Ramsar
- 1 Lago di Mezzola Pian di Spagna
  - 2 Valli del Mincio
  - 3 Paludi di Ostiglia
  - 4 Torbiere di Iseo
  - 5 Palude di Brabbia
  - 6 Isola Boscone

■ Siti riconosciuti dall'Unesco quali patrimonio mondiale, culturale e naturale dell'umanità

- 1 Insieme industriale di Crespi d'Adda, 1995
- 2 Arte Rupestre in Val Camonica, 1979
- 3 Sacri Monti di Lombardia, 2003
- 4 Santa Maria delle Grazie e Cenacolo, 2008
- 5 Città di Mantova e Sabbioneta, 2008
- 6 La Ferrovia Retica nei paesaggi di Albula e Bernina, 2008
- 7 Centri di potere e culto dell'Italia Longobarda, 2011
- 8 Monte San Giorgio, 2010
- 9 Mura di Bergamo, 2017
- 10 Palafitte dell'arco alpino, 2011

- Ghiacciai
- Fiume Po
- Laghi

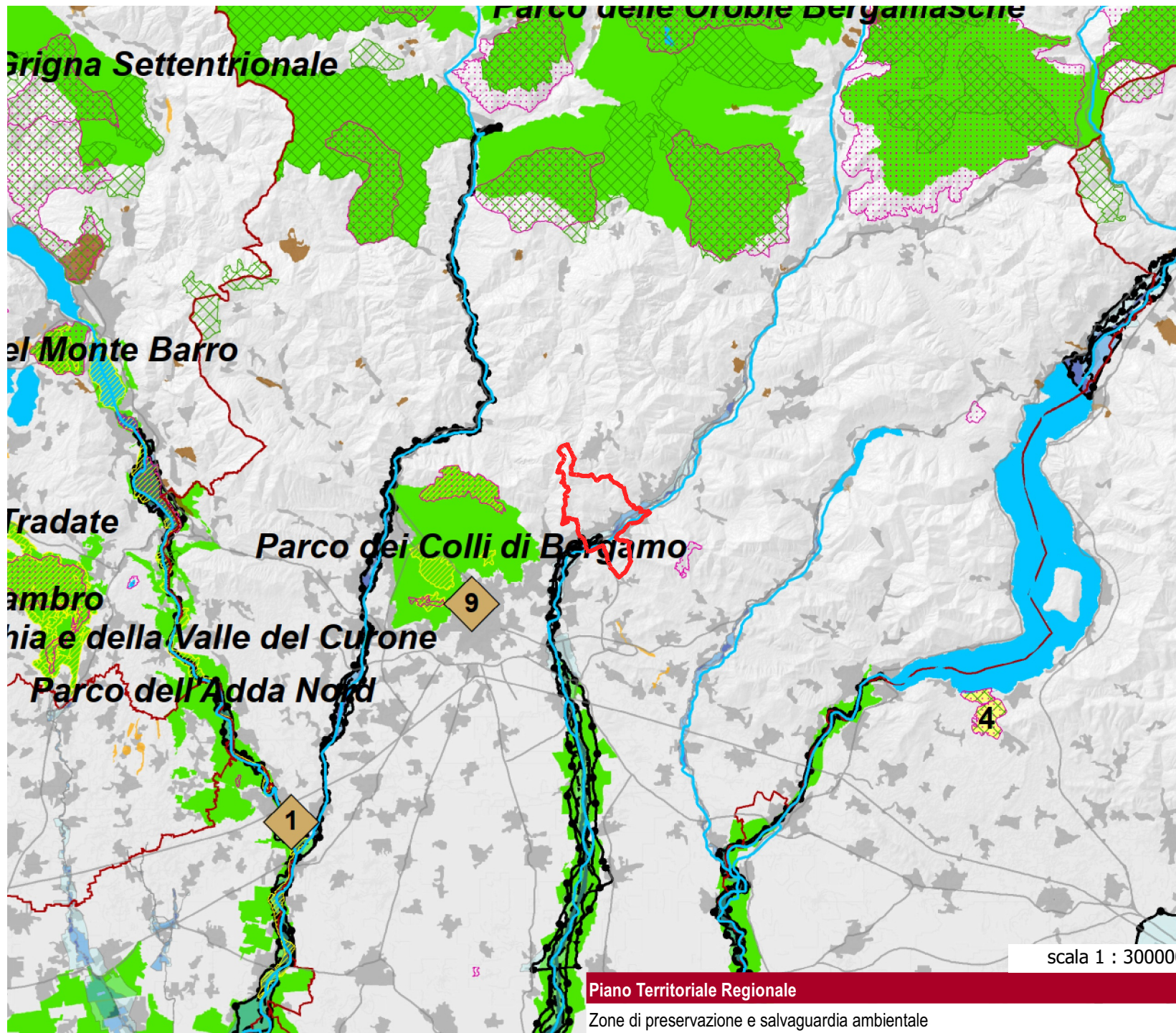

scala 1 : 30000

Piano Territoriale Regionale

Zone di preservazione e salvaguardia ambientale

Confine comunale di Nembro

### INFRASTRUTTURE PER LA MOBILITA'

-  Aeroporti principali
-  Stazione ferroviaria Monza - Brianza
-  Idroscalo Internazionale di Com
-  Infrastrutture viarie - in progetto
-  Infrastrutture ferroviarie - in progetto
-  Rete metropolitana in progetto
-  Rete metropolitana esistente
-  Viabilità autostradale esistente
-  Viabilità principale esistente
-  Viabilità secondaria esistente
-  Ferrovie esistenti
-  Prolungamento metro Brescia
-  Fiumi/Canali navigabili

### INFRASTRUTTURE PER LA PRODUZIONE E IL TRASPORTO DI ENERGIA



#### Parco idroelettrico - potenza installata

-  fino a 10 MW
-  da 11 a 50 MW
-  da 51 a 100 MW
-  da 101 a 500 MW
-  da 501 a 1040 MW



#### Parco termoelettrico - potenza installata

-  Fino a 50 MW
-  da 51 a 150 MW
-  da 151 a 780 MW
-  da 781 a 1840 MW

#### Elettrodotti alta tensione

-  132 KV
-  220 KV
-  400 KV

### INFRASTRUTTURE PER LA DIFESA DEL SUOLO

-  Bacino Lambro - Seveso - Olona - Trobbie
-  Riconessione del fiume Olona con l'Olona Inferiore e il Po
-  Infrastrutture prioritarie per la difesa del suolo

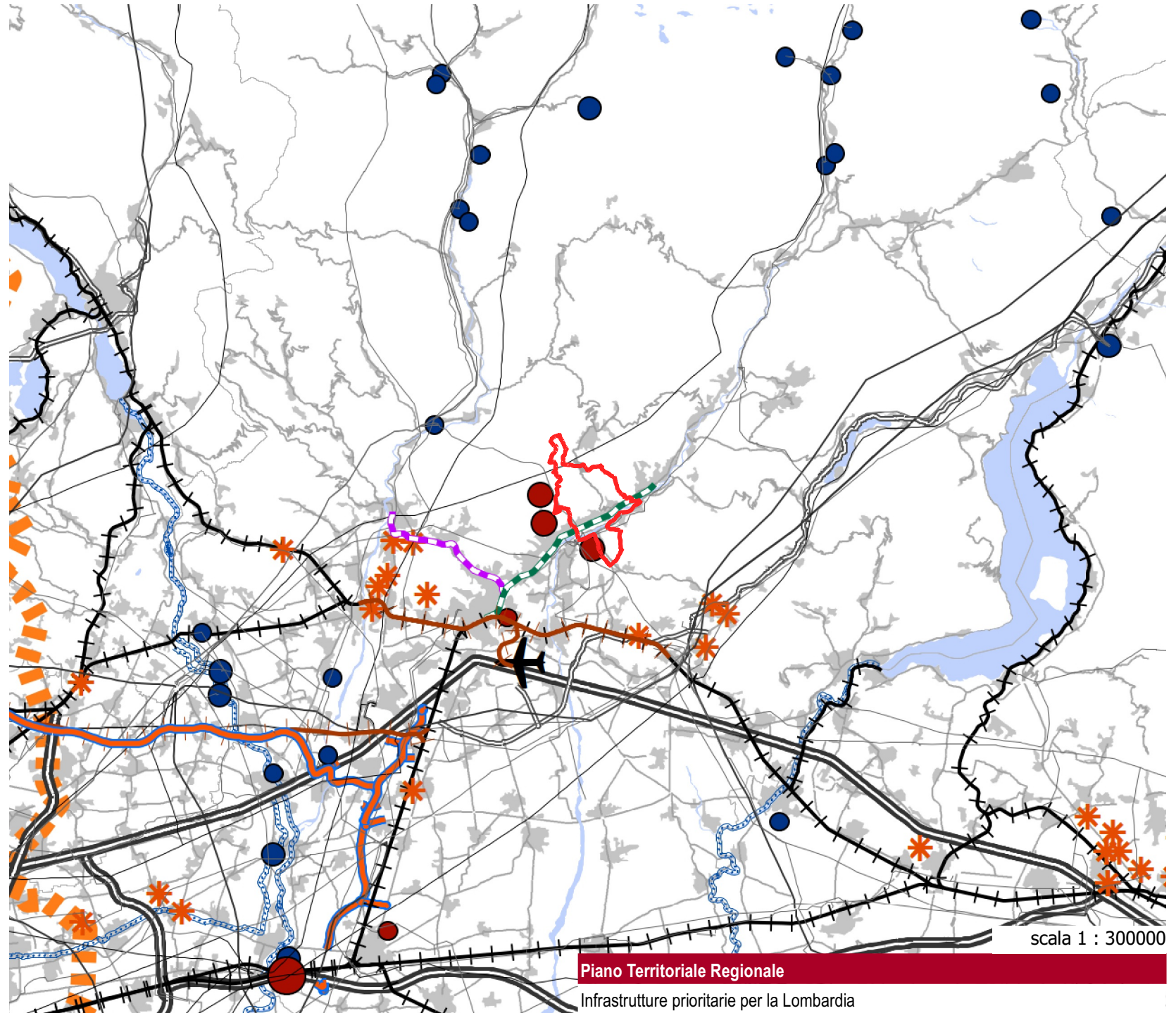

scala 1 : 30000

Piano Territoriale Regionale

Infrastrutture prioritarie per la Lombardia

 Confine comunale di Nembro

-  Sistema territoriale della Montagna
-  Sistema territoriale dei Laghi
-  Sistema territoriale Pedemontano
-  Sistema territoriale Metropolitan
-  Settore ovest
-  Settore est
-  Sistema territoriale della Pianura Irrigua
-  Sistema territoriale del Po e dei Grandi Fiumi

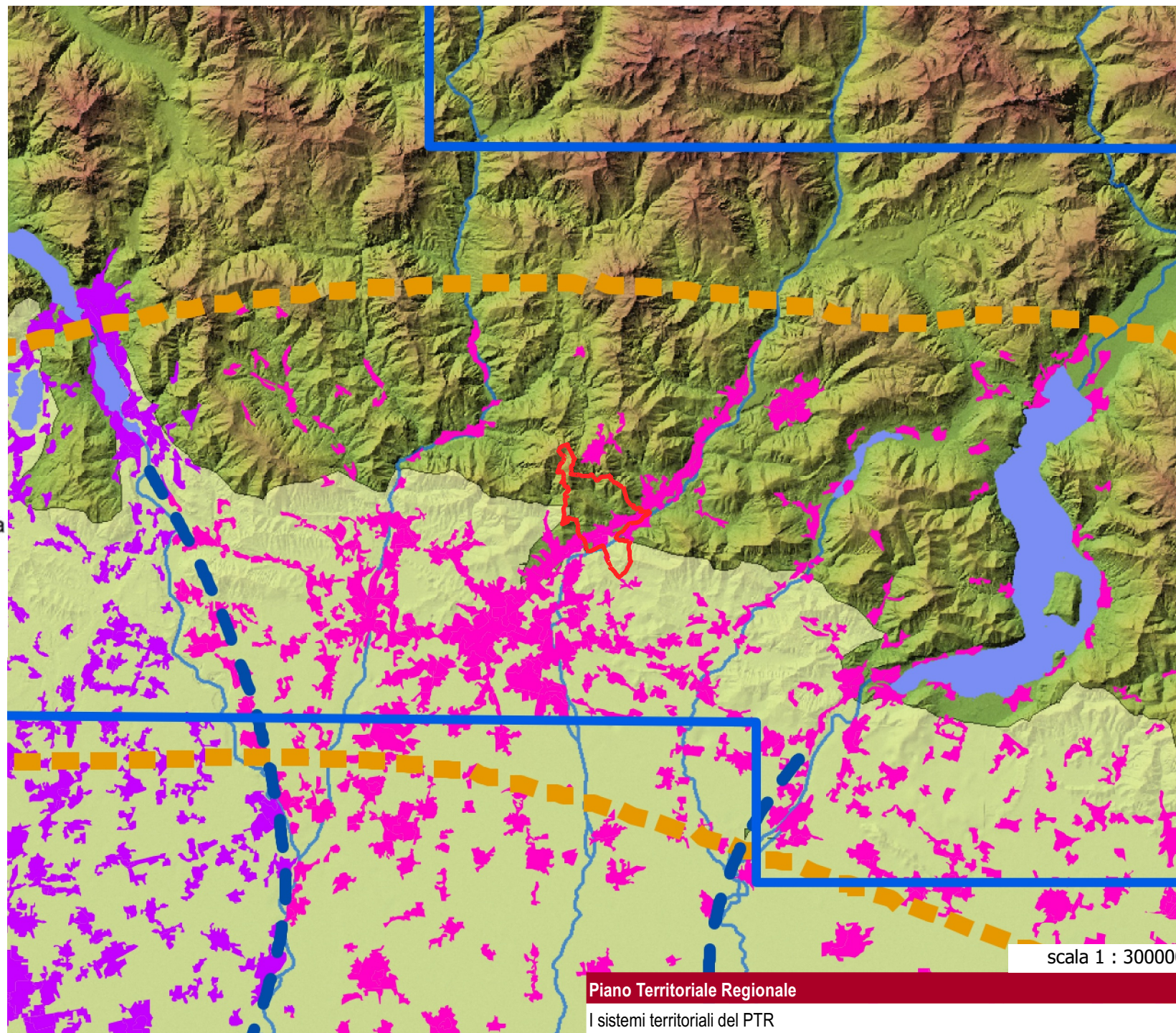

scala 1 : 30000

Piano Territoriale Regionale  
I sistemi territoriali del PTR

 Confine comunale di Nembro

### Polarità Emergenti

- La Valtellina
- Triangolo Lodi - Crema - Cremona
- Lomellina-Novara
- Triangolo Brescia Mantova - Verona
- Sistema Fiera - Malpensa
- Triangolo Insubrico

### Polarità storiche

- Area metro milanese
- Asse del Sempione
- Brianza
- Poli della fascia prealpina
- Conurbazione di Bergamo

- Conurbazione di Brescia

- Poli di sviluppo regionale

- Aeroporti principali

### Fiere

- Internazionale
- Nazionale
- Viabilità

Confine comunale di Nembro

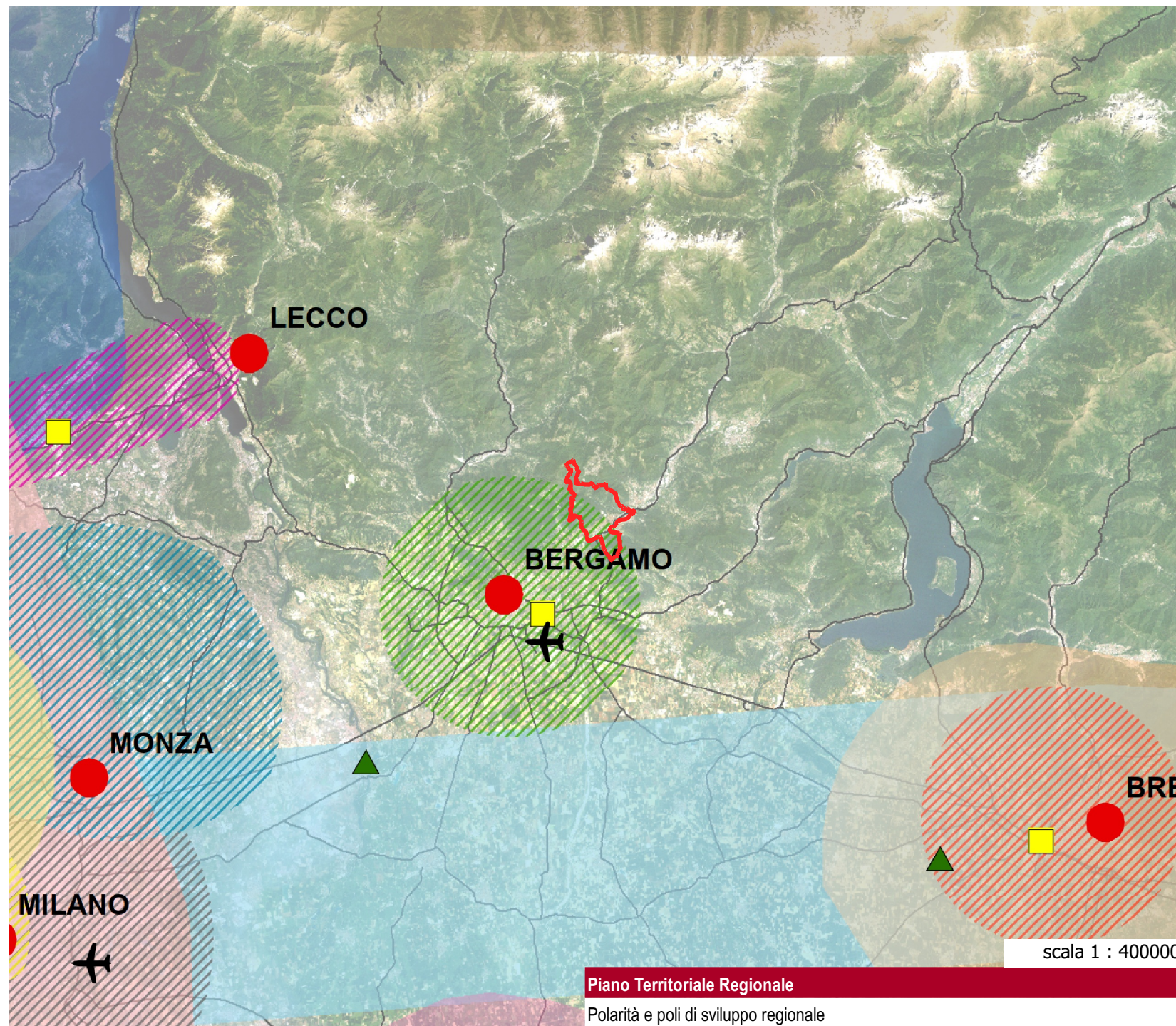

- 1. AREE E AMBITI DI DEGRADO PAESISTICO PROVOCATO DA DISSESTI IDROGEOLOGICI E AVVENIMENTI CALAMITOSI E CATASTROFICI**
- Aree sottoposte a fenomeni franosi
  - Fasce fluviali di deflusso della piena e di esondazione
  - Fascia fluviale di inondazione per piena catastrofica
- 2. AREE E AMBITI DI DEGRADO PAESISTICO PROVOCATO DA PROCESSI DI URBANIZZAZIONE, INFRASTRUTTURAZIONE, PRATICHE E USI URBANI**
- Ambiti del "Sistema metropolitano lombardo" con forte presenza di aree di frangia destrutturate
  - Ambito di possibile "dilatazione" del "Sistema metropolitano lombardo"
  - Conurbazioni lineari
  - Neo-urbanizzazione
  - Aeroporti
  - Rete autostradale
  - Elettrodotti
  - Linee ferroviarie alta velocità/alta capacità
  - Interventi di grande viabilità programmati
  - Principali centri commerciali
  - Multisale cinematografiche
  - Aree industriali-logistiche
  - Distretti industriali
  - Ambiti sciabili
  - Ambiti estrattivi in attività
  - Impianti di smaltimento e recupero rifiuti
- 3. AREE E AMBITI DI DEGRADO PAESISTICO PROVOCATO DA TRASFORMAZIONI DELLA PRODUZIONE AGRICOLA E ZOOTECNICA**
- Aree con forte presenza di allevamenti zootecnici intensivi
- 4. AREE E AMBITI DI DEGRADO PAESISTICO PROVOCATO DA SOTTOUTILIZZO, ABBANDONO E DISMISSIONE**
- Cave abbandonate
  - Pascoli sottoposti a rischio di abbandono
  - Aree agricole sottoposte a fenomeni di abbandono (diminuzione di sup. compresa tra il 5% e il 10% (periodo di riferimento 1999-2004))
  - Aree agricole sottoposte a fenomeni di abbandono (diminuzione di sup. maggiore del 10% (periodo di riferimento 1999-2004))
- 5. AREE E AMBITI DI DEGRADO PAESISTICO PROVOCATO DA CRITICITA' AMBIENTALI**
- Aree soggette a più elevato inquinamento atmosferico
  - Corsi e specchi d'acqua fortemente inquinati
  - Siti contaminati di interesse nazionale

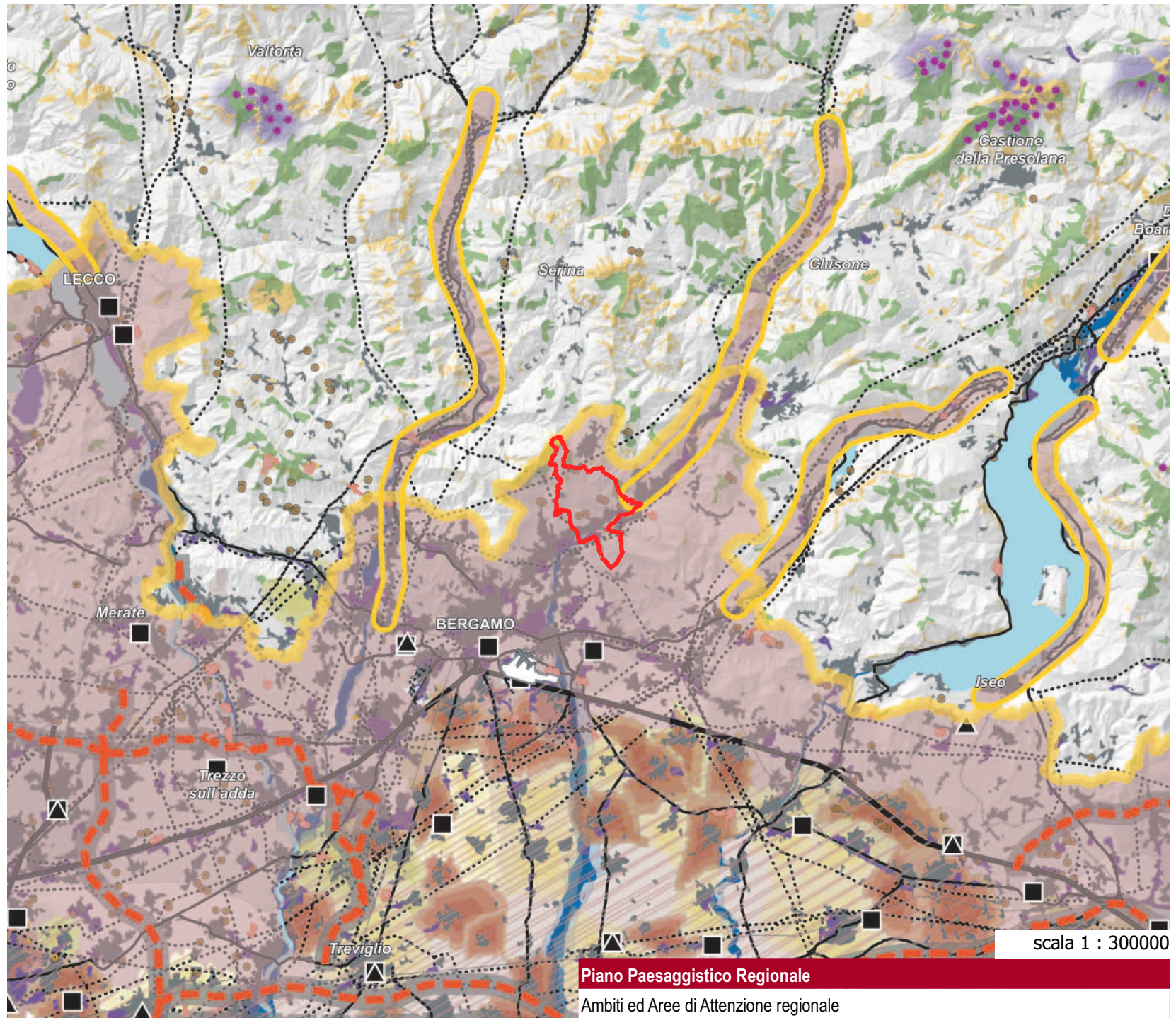

Confine comunale di Nembro

**Piano Paesaggistico Regionale**

Ambiti ed Aree di Attenzione regionale

- Confini provinciali
- Confini regionali
- Infrastrutture idrografiche artificiali della pianura

- Idrografia superficiale
- Ferrovie
- Strade statali
- Autostrade e tangenziali
- Ambiti urbanizzati

- Parco nazionale dello Stelvio
- Monumenti naturali
- Riserve naturali
- Geositi di rilevanza regionale

- SIC - Siti di importanza comun.
- ZPS - Zone a protezione speciale

**PARCHI REGIONALI**

- Parchi regionali istituiti con ptcp vigente
- Parchi regionali senza ptcp vigente

- Confine comunale di Nembro

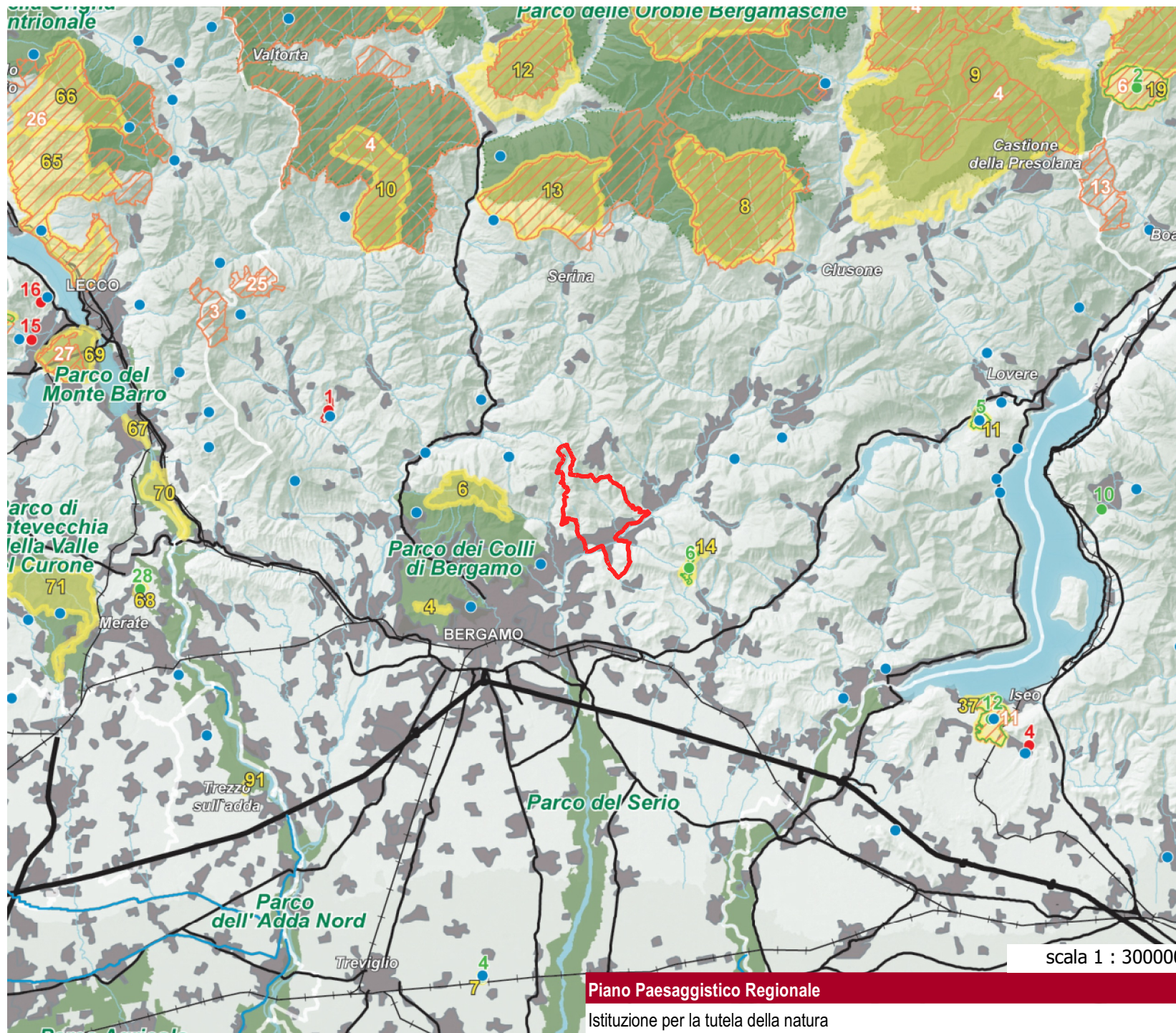

scala 1 : 300000

**Piano Paesaggistico Regionale**

Istituzione per la tutela della natura

-   Confini provinciali
-   Confini regionali
-   Luoghi dell'identità regionale
-   Paesaggi agrari tradizionali
-   Geositidirelevanza regionale
-   Siti riconosciuti dall'UNESCO
-   Strade panoramiche -
-   Linee di navigazione
-   Tracciati guida paesaggistici
-   Belvedere
-   Visuali sensibili
-   Punti di osservazione del paesaggio lombardo
-   Tracciati stradali di riferimento
-   Bacini idrografici interni
-   Ferrovie
-   Ambiti urbanizzati
-   Idrografia superficiale
-   Infrastrutture idrografiche artificiali della pianura

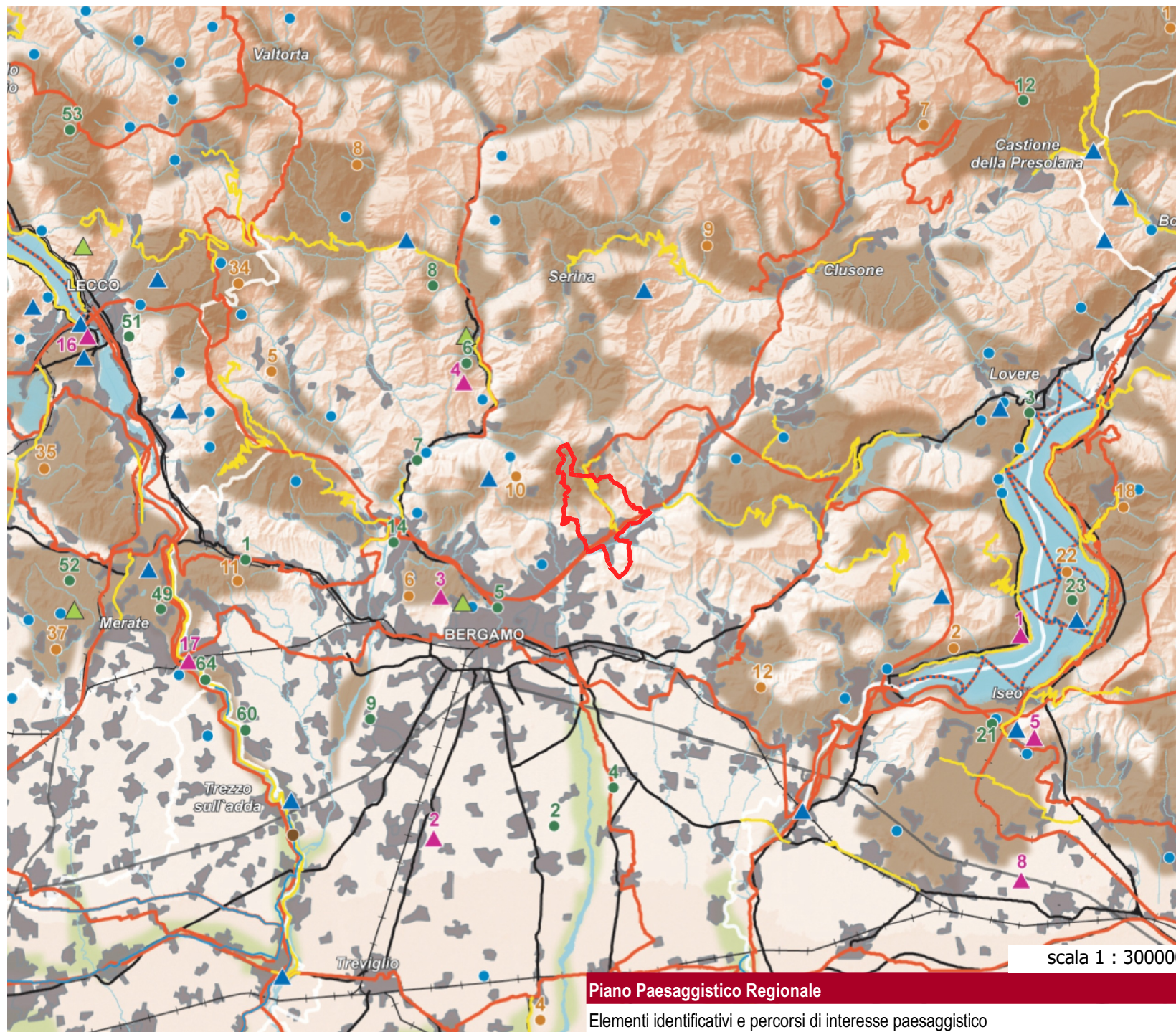

scala 1 : 300000

**Piano Paesaggistico Regionale**

Elementi identificativi e percorsi di interesse paesaggistico

 Confine comunale di Nembro



-   Ambiti geografici
  -   Autostrade e tangenziali
  -   Strade statali
  -   Infrastrutture idrografiche artificiali della pianura
  -  Confini provinciali
  -  Confini regionali
  -  Ambiti urbanizzati
  -  Laghi
- UNITA' TIPOLOGICHE DI PAESAGGIO**
- Fascia alpina**
-  Paesaggi delle valli e dei versanti
  -  Paesaggi delle energie di rilievo
- Fascia prealpina**
-  Paesaggi dei laghi insubrici
  -  Paesaggi della montagna e delle dorsali
  -  Paesaggi delle valli prealpine
- Fascia collinare**
-  Paesaggi degli anfiteatri e delle colline moreniche
  -  Paesaggi delle colline pedem e della collina Banina
- Fascia alta pianura**
-  Paesaggi delle valli fluviali scavate
  -  Paesaggi dei ripiani diluviali e dell'alta pianura asciutta

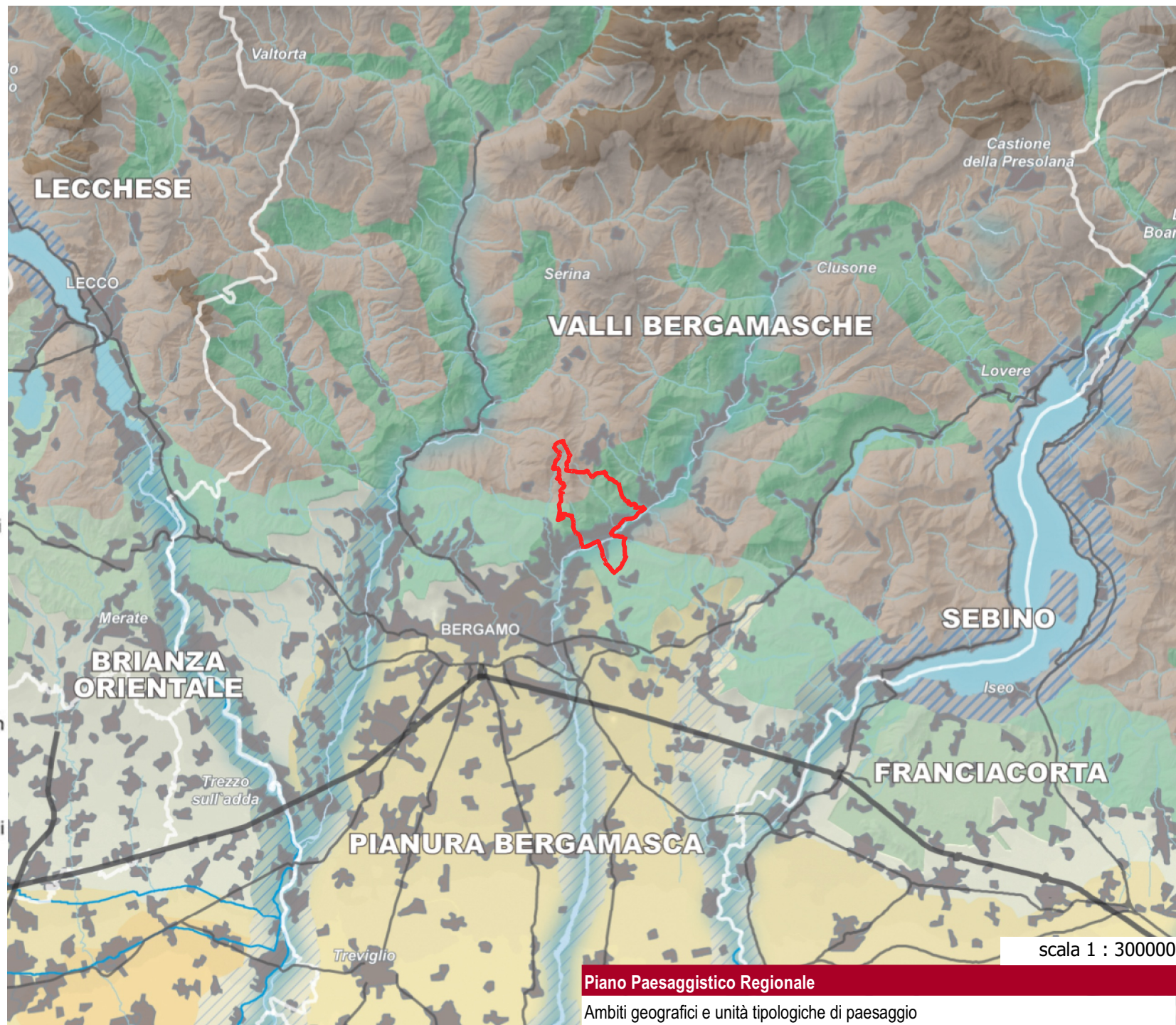

 Confine comunale di Nembro

**ELEMENTI CONNETTIVI PRIMARI**

- Corridoio degli ecosistemi fluviali
- Rete idrografica secondaria
- Rete ciclabile regionale
- Rete ciclabile secondaria
- Traccianti di interesse storico-culturale
- Navigli e canali

**PROGETTI PRIORITARI PER IL RAFFORZAMENTO DELLA RETE VERDE REGIONALE**

- Comessioni paesaggistiche multifunzionali di progetto per la costruzione di nuovi elementi connettivi della RVR
- Comessioni paesaggistiche multifunzionali di potenziamento lungo elementi connettivi primari della RVR
- Fasce di mitigazione e progettazione paesaggistica delle infrastrutture in progetto o in previsione

**AMBITI DI CONSOLIDAMENTO E VALORIZZAZIONE DELLA RETE VERDE REGIONALE**

**RVR a prevalente caratterizzazione naturalistica**

- Ambiti di manutenzione e valorizzazione paesaggistica
- Ambiti di incremento dei valori e ricomposizione paesaggistica
- Ambiti di valore storico-culturale di rafforzamento multifunzionale

**RVR a prevalente caratterizzazione rurale**

- Ambiti di manutenzione e valorizzazione paesaggistica
- Ambiti di incremento dei valori e ricomposizione paesaggistica
- Ambiti di valore naturalistico di rafforzamento multifunzionale
- Ambiti di valore storico-culturale di rafforzamento multifunzionale

**RVR a prevalente caratterizzazione storico-culturale**

- Elementi identitari (beni immobili di notevole interesse pubblico, beni di interesse storico-architettonico, architetture rurali, civili, industriali e fortificate)
- Ecomusei, monumenti naturali, siti UNESCO, geositi, aree archeologiche

**ELEMENTI SINERGICI ALLA RETE VERDE REGIONALE**

- Elementi di primo e secondo livello della Rete Ecologica Regionale
- Aree protette (parchi e riserve nazionali e regionali, ZPS, ZSC, SIC, PLIS)
- Laghi e bacini idrici artificiali
- Parchi urbani e giardini
- Nuclii di antica formazione

**BASE CARTOGRAFICA**

- Aree antropizzate (riferimento DUSAF 2018)
- Aree agricole
- Aree naturali
- Ambiti Geografici di Paesaggio
- Autostrade e tangenziali
- Autostrade e principali infrastrutture di viabilità in progetto o in previsione
- Viabilità principale
- Viabilità secondaria
- Rete ferroviaria
- Rete ferroviaria in progetto
- Confine regionale

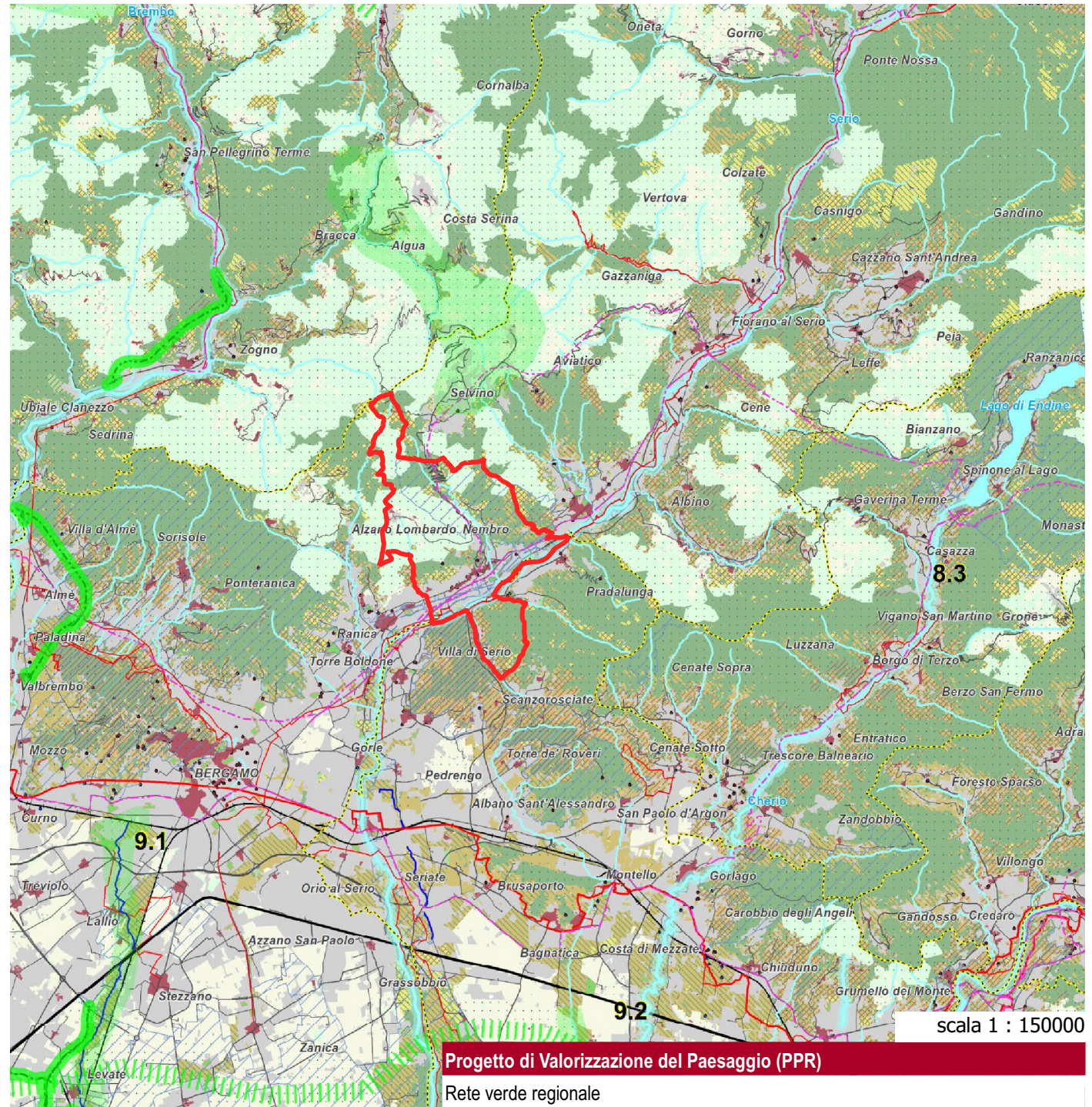

scala 1 : 150000

Progetto di Valorizzazione del Paesaggio (PPR)

Rete verde regionale

Confine comunale di Nembro

**Interventi sul sistema viabilistico**

- Nuove autostrade nazionali
- Interventi su autostrade nazionali esistenti
- Nuove autostrade regionali
- Nuove strade principali
- Interventi su strade principali esistenti
- Interventi da approfondire

**Aeroporti**

**Sistema viabilistico esistente**

- Autostrade
- Strade principali
- Autostrade fuori regione

**Rete ferroviaria esistente**

- Rete RFI - AV/AC
- Rete RFI - FN

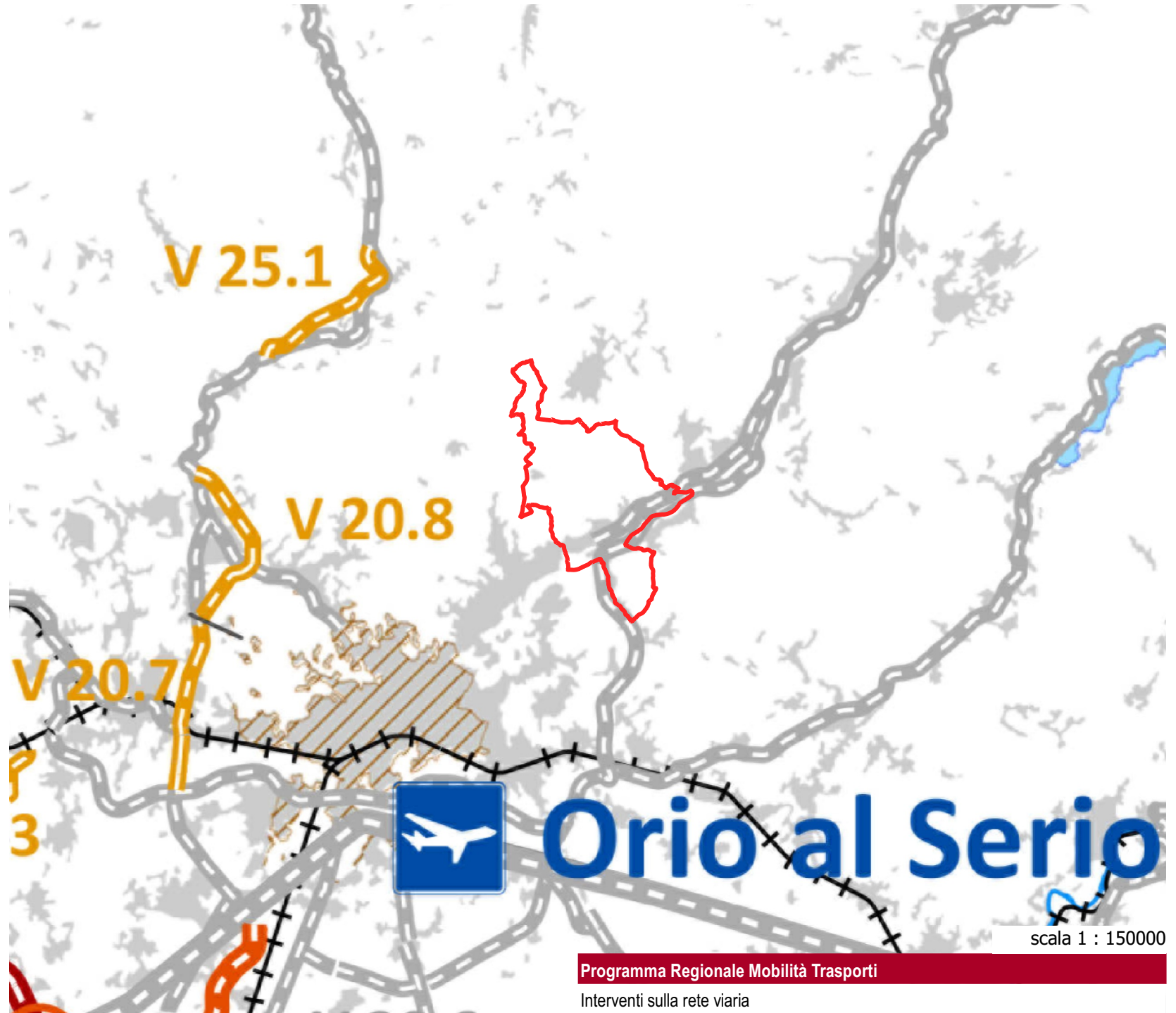

Confine comunale di Nembro

Confini provinciali

Confini comunali

Patrimonio idrico di superficie

**ELEMENTI DI RIFERIMENTO DELLA RER**

Elementi di primo livello

Elementi di secondo livello

**Corridoi**

Corridoi regionali primari ad alta antropizzazione

Corridoi regionali primari a bassa o moderata antropizzazione

**Varchi**

Da deframmentare

Da mantenere

Da mantenere e deframmentare

**RETE ECOLOGICA PROVINCIALE**

**Nodi**

Aree protette

Siti Rete Natura 2000

Parchi locali di interesse sovracomunale (PLIS)

Gangli

**Corridoi**

Corridoi terrestri

Corridoi fluviali

Connessioni ripariali

**Varchi**

Da deframmentare

Da mantenere

Da mantenere e deframmentare

Confini provinciali

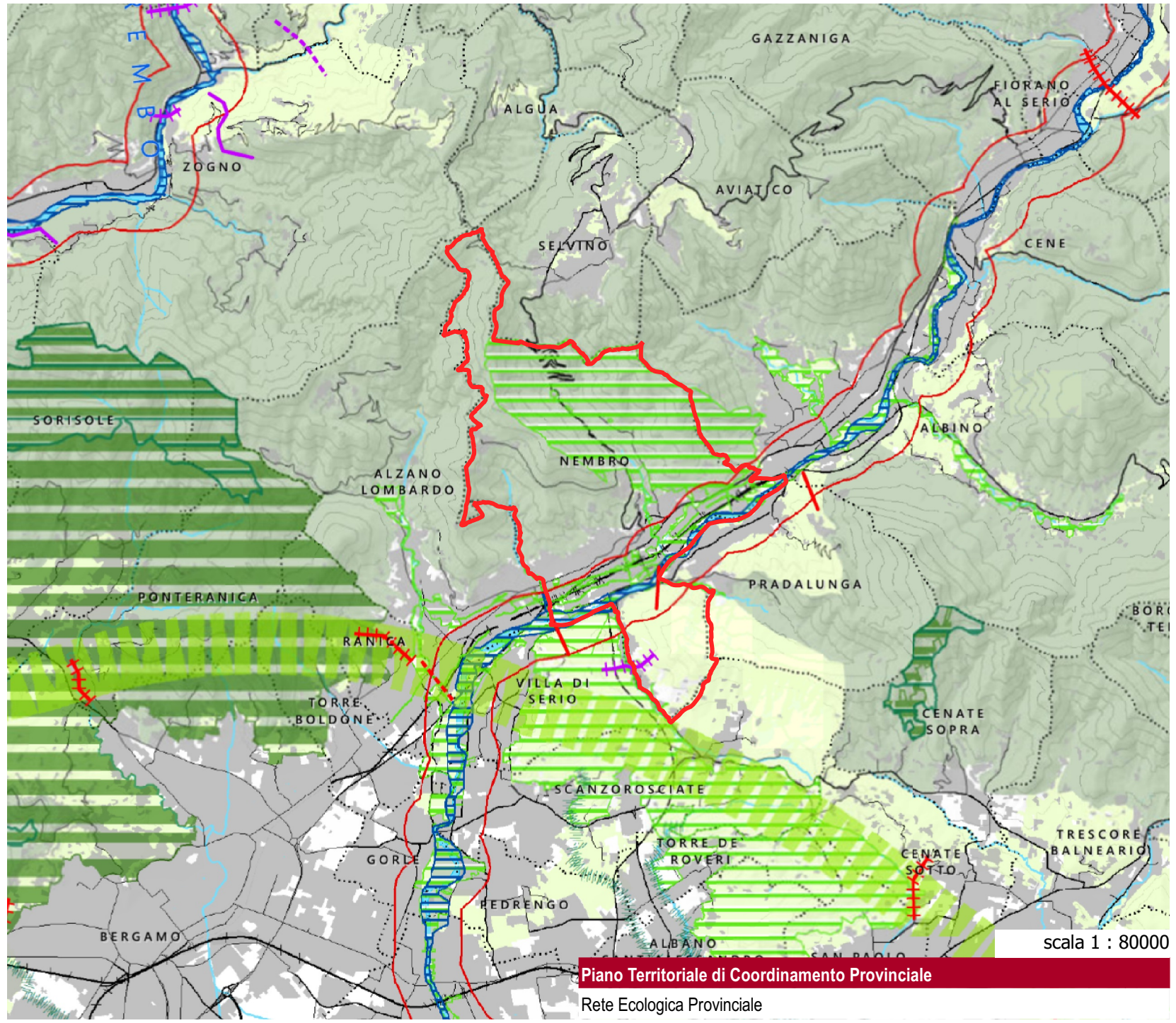

scala 1 : 80000

**Piano Territoriale di Coordinamento Provinciale**

Rete Ecologica Provinciale

Confini comunali di Nembro

- Confine provinciale
- Confini comunali
- Patrimonio idrico di superficie
- Parchi regionali nazionali
- RETE PORTANTE DELLA MOBILITA' CICLABILE
- ROTTE DI NAVIGAZIONE LACUALE
- AEROPORTI ED AVIOSUPERFICI**
- Aeroporto internazionale di Orio al Serio
- Aeroporti ed aviosuperfici (localizzazione puntuale)
- IMPIANTI DI TRASPORTO A FUNE**
- Esistenti
- In previsione
- INFRASTRUTTURE PER LA MOBILITA' SU FERRO**
- Infrastrutture esistenti**
- Tracciati ferroviari ad alta velocità
- Tracciati ferroviari
- Linee di trasporto collettivo in sede protetta
- Stazioni ferroviarie
- Fermate del trasporto collettivo in sede protetta
- Tracciati di progetto**
- Nuovi tracciati ferroviari
- Tracciati ferroviari da riqualificare
- Linee di trasporto collettivo in sede protetta
- Stazioni ferroviarie
- Fermate del trasporto collettivo in sede protetta
- Itinerari di scenario**
- Percorsi di qualità del trasporto collettivo in sede protetta
- INFRASTRUTTURE PER LA MOBILITA' SU GOMMA**
- Infrastrutture esistenti**
- Autostrade
- Strade principali
- Strade principali (in galleria)
- Strade secondarie
- Strade secondarie (in galleria)
- Strade della rete locale
- Tracciati di progetto**
- Autostrade
- Strade principali
- Strade principali (in galleria)
- Strade secondarie
- Strade secondarie (in galleria)
- Itinerari di scenario**
- Ipotesi di tracciato
- Ipotesi di tracciato in galleria
- Strade della rete locale

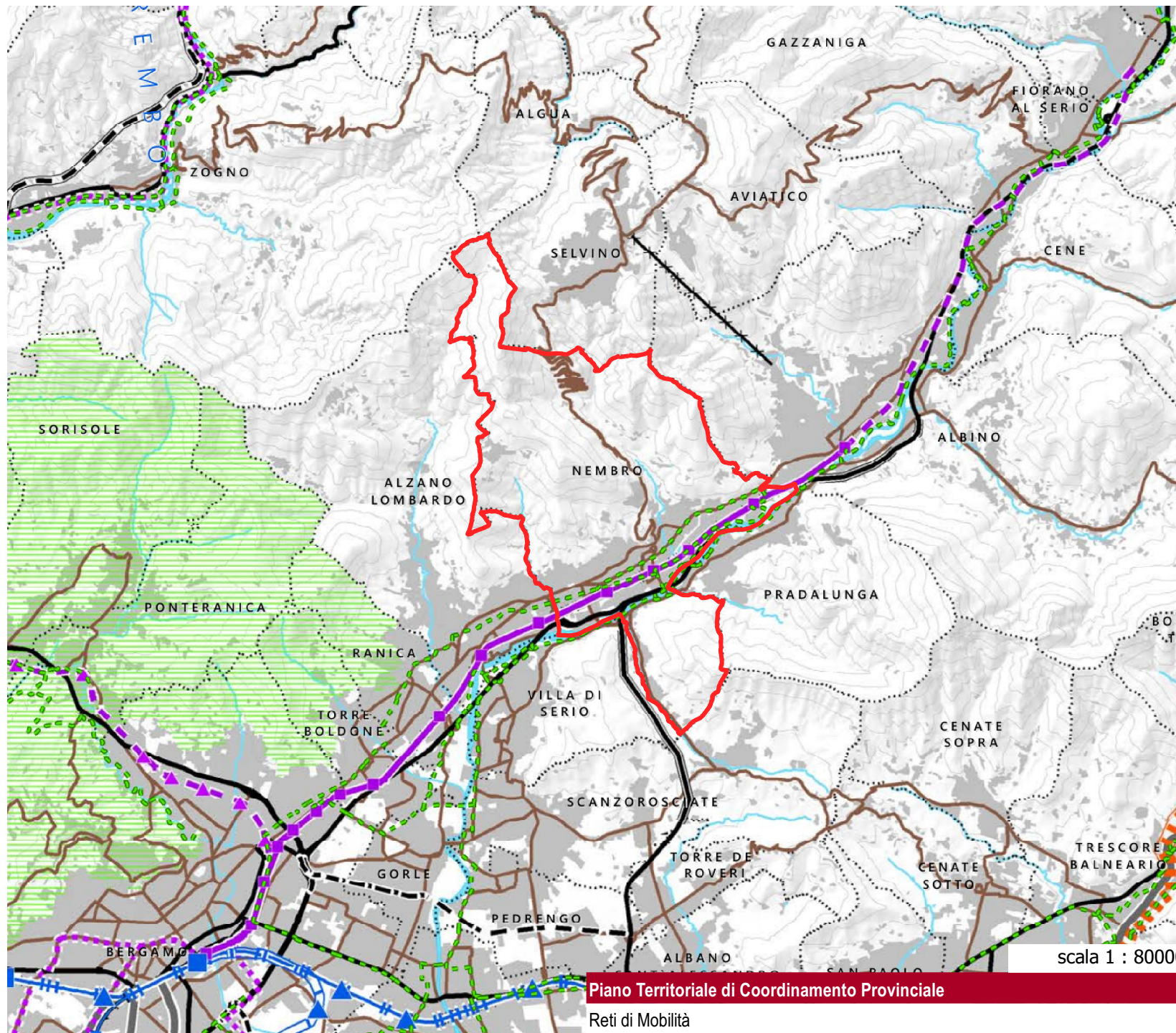

**Piano Territoriale di Coordinamento Provinciale**

Reti di Mobilità

Confine comunale di Nembro

- Confine provinciale
- Confini comunali
- Patrimonio idrico di superficie

**ALTRI ELEMENTI DI RILIEVO PAESAGGISTICO**

- Aggregazioni di immobili ed aree di valore paesaggistico di notevole interesse pubblico
- Ambiti di rilevanza regionale
  - Della montagna (fonte PPR)
  - Della pianura (fonte PPR)

**PREVALENTE VALORE GEOMORFOLOGICO-NATURALISTICO**

- Geositi con perimetro definito
- Geositi, area indicativa
- Laghi insubrici, ambito di salvaguardia dello scenario lacuale
- Ambito di salvaguardia dei laghi insubrici
- Ambito di specifica tutela paesaggistica del fiume Po
- Ambiti di elevata naturalità

**PREVALENTE VALORE AGRO-SILVO-PASTORALE**

- Alpeggi (fonte SIT RL)
- Malghe (fonte SIT RL)
- Terrazzamenti agricoli
- Fontanili
- Boschi e fasce boscate

**PREVALENTE VALORE STORICO CULTURALE**

- Ritrovamenti archeologici
- Navigli di rilevanza regionale
- Fossi e canali di bonifica
- Segni delle centuriazioni
- Siti riconosciuti dall'UNESCO
- Centri storici
- Tracciati guida paesaggistici
- Strade panoramiche
- Percorsi di fruizione panoramica e ambientale
- Belvedere (fonte PPR 2010)
- Visuali sensibili
- Punti di osservazione del paesaggio lombardo (fonte PPR 2010)
- Alberi monumentali

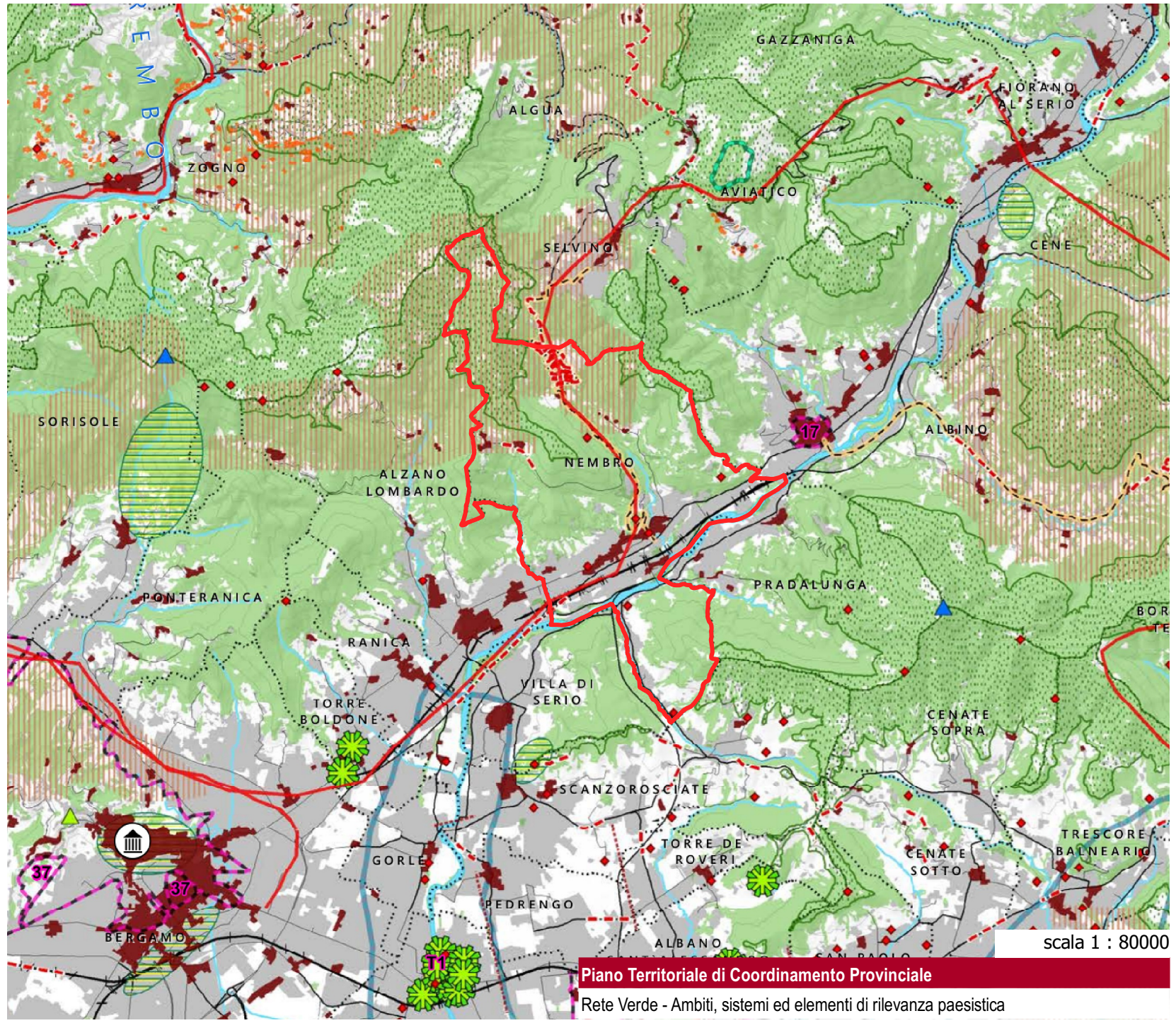

Confine comunale di Nembro

**Piano Territoriale di Coordinamento Provinciale**  
Rete Verde - Ambiti, sistemi ed elementi di rilevanza paesistica

-  Confine provinciale
-  Confini comunali
-  Patrimonio idrico di superficie
-  Parchi regionali nazionali
- AMBITI DI DIRETTA PROSSIMITA' ALLA RETE STRADALE PRIMARIA**
-  Svincoli della rete stradale primaria ed ambiti di diretta prossimita' - esistenti
-  Svincoli della rete stradale primaria ed ambiti di diretta prossimita' - in previsione
- INFRASTRUTTURE PER LA MOBILITA' SU FERRO**
- Infrastrutture esistenti**
-  Tracciati ferroviari ad alta velocita'
-  Tracciati ferroviari
-  Linee di trasporto collettivo in sede protetta
-  Stazioni ferroviarie
-  Fermate del trasporto collettivo in sede protetta
- Tracciati di progetto**
-  Nuovi tracciati ferroviari
-  Tracciati ferroviari da raddoppiare
-  Linee di trasporto collettivo in sede protetta
-  Stazioni ferroviarie
-  Fermate del trasporto collettivo in sede protetta
- LUOGHI SENSIBILI**
-  Ambiti della piattaforma economico-produttiva di prossimita' alla rete stradale primaria
-  Centri storici
-  Rete portante della mobilita' ciclabile
-  Linee di contenimento dei tessuti urbanizzati
- Itinerari di scenario**
-  Ipotesi di tracciato della mobilita' su gomma
-  Strade della rete locale in previsione
-  Percorsi di qualita' del trasporto collettivo in sede protetta
- Contesti di accessibilita' ciclopedonale alle stazioni della mobilita' su ferro**
-  Area di influenza di 500 m dalle fermate e stazioni
-  Area di influenza di 1000 m dalle fermate e stazioni
- INFRASTRUTTURE PER LA MOBILITA' SU GOMMA**
- Infrastrutture esistenti**
-  Autostrade
-  Strade principali
-  Strade principali (in galleria)
-  Strade secondarie
-  Strade secondarie (in galleria)
-  Strade della rete locale
- Tracciati di progetto**
-  Autostrade
-  Strade principali
-  Strade principali (in galleria)
-  Strade secondarie
-  Strade secondarie (in galleria)
- AEROPORTI ED AVIOSUPERFICI**
-  Aeroporti ed aviosuperfici

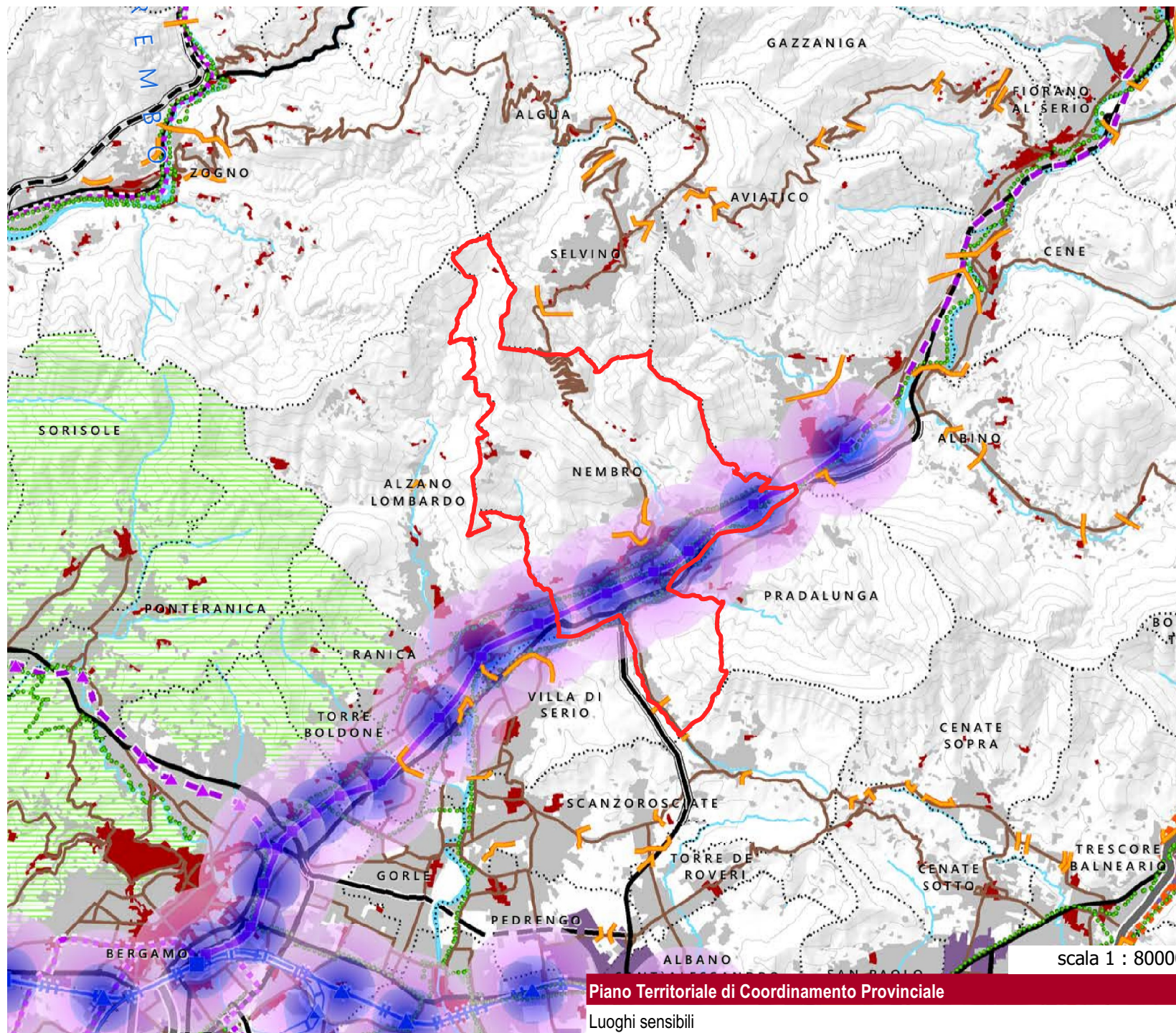

Piano Territoriale di Coordinamento Provinciale

Luoghi sensibili

 Confine comunale di Nembro

-  Confine provinciale
-  Confini comunali
-  Patrimonio idrico di superficie
- MOSAICO DELLA FATTIBILITA' GEOLOGICA (\*)**
- Classi di significativo georischio**
-  Classe di fattibilità con gravi limitazioni (IV)
-  Classe di fattibilità con consistenti limitazioni (III)
- QUADRO DEL DISSESTO DEL PAI (\*)**
-  Frane, conoidi, esondazioni, valanghe poligonali
-  Frane, conoidi, esondazioni, valanghe lineari
-  Frane, conoidi, esondazioni, valanghe puntiformi
-  Aree a rischio idrogeologico molto elevato (Titolo IV Nda PAI)
- DELIMITAZIONE DELLE FASCE FLUVIALI DEL PAI**
-  Limite tra la Fascia A e la fascia B
-  Limite tra la Fascia B e la Fascia C
-  Limite esterno della fascia C
-  Limite tra la Fascia B e la Fascia C - progetto

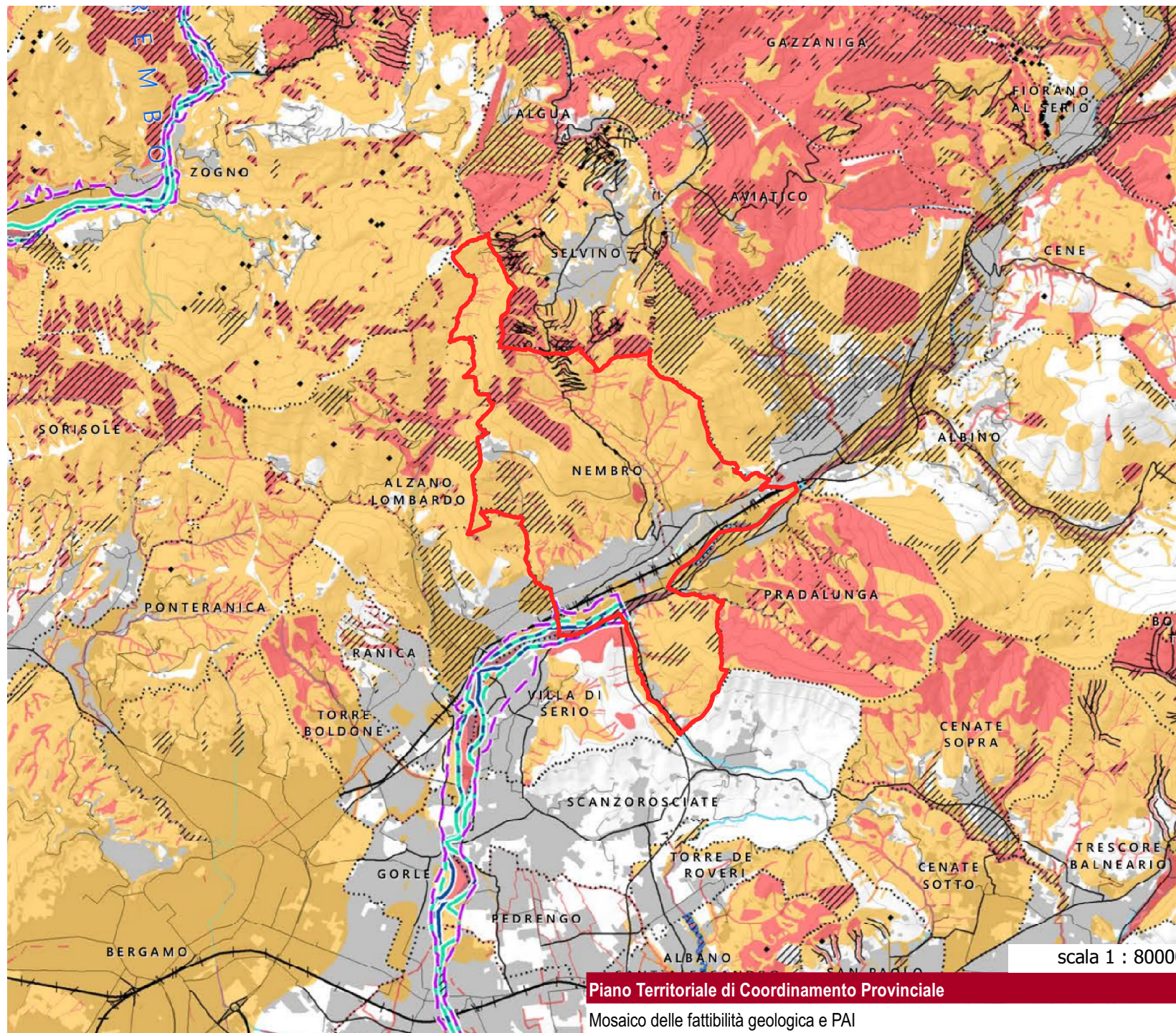

scala 1 : 80000

**Piano Territoriale di Coordinamento Provinciale**

Mosaico delle fattibilità geologica e PAI

 Confine comunale di Nembro



Confine provinciale

Confini comunali

Patrimonio idrico di superficie

**AMBITI TERRITORIALI OMOGENEI DEL PTR**

Valli Bergamasche

Sebino e Franciacorta

Collina e Alta Pianura Bergamasca

Bassa Pianura Bergamasca

**RIPARTIZIONI TERRITORIALI DI LIVELLO PROVINCIALE**

Zone Omogenee  
DPP n. 48 del 24.03.2016

**RIPARTIZIONI TERRITORIALI E GEOGRAFIE DEL PTC**

Perimetro dei Contesti locali (CL)

Geografie provinciali

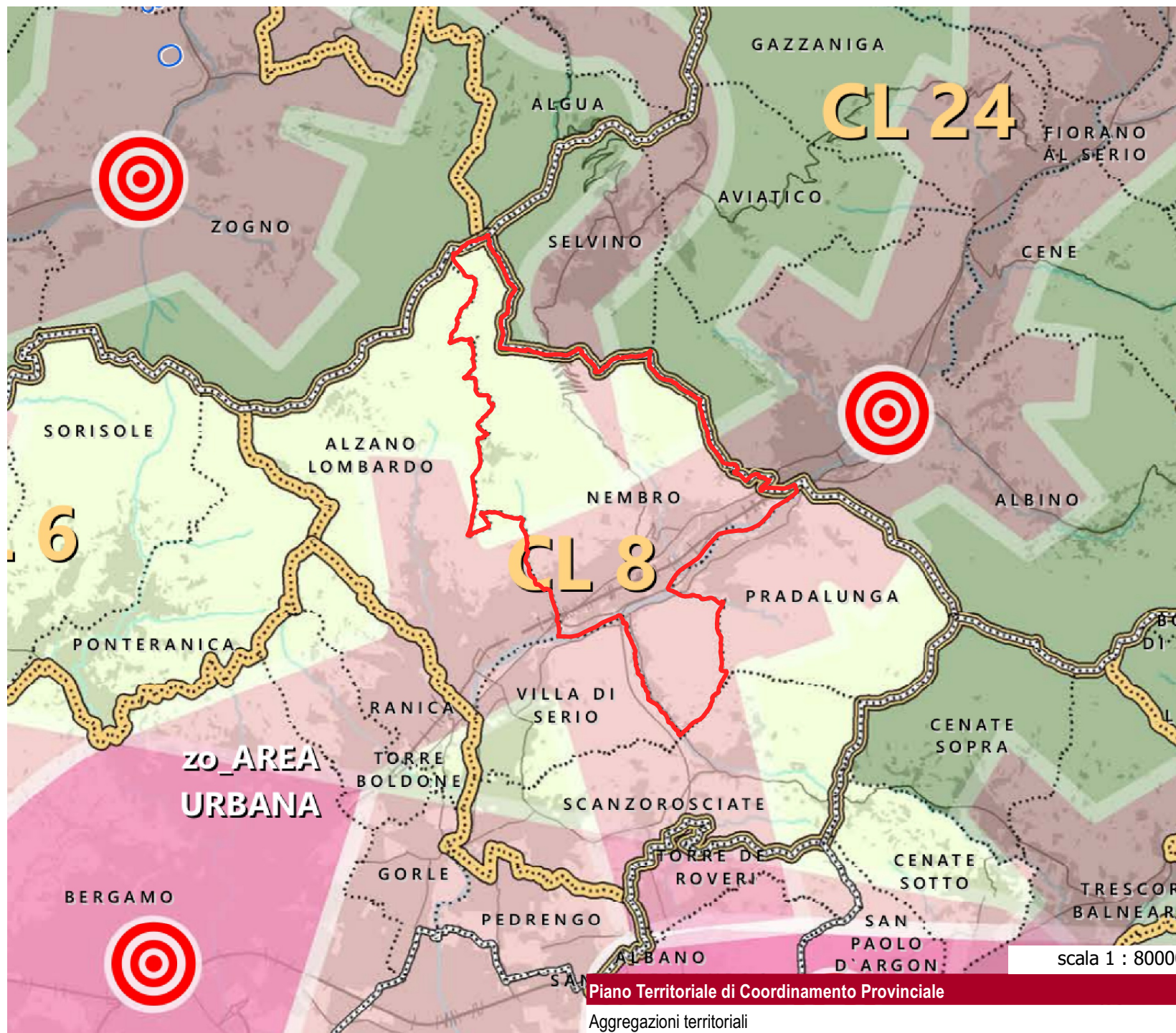

Confine comunale di Nembro

Piano Territoriale di Coordinamento Provinciale

Aggregazioni territoriali





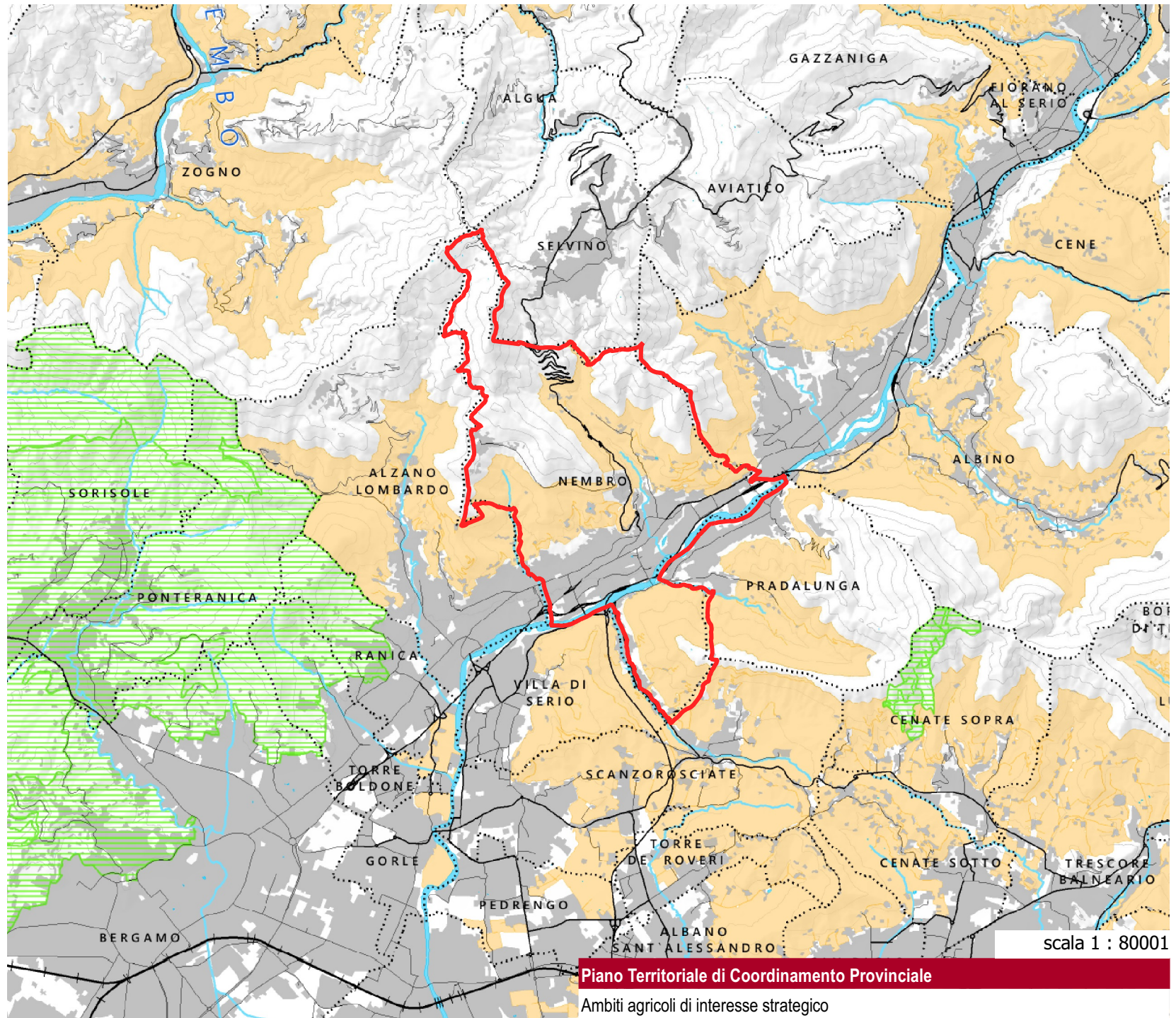



















# LEGENDA

- Confine provinciale
- Confini comunali
- Patrimonio idrico di superficie
- Aree protette regionali e Siti Rete Natura 2000
- Ambiti agricoli di interesse strategico (RP titolo V)



 Confine comunale di Nembro

## LEGENDA

-  Confine provinciale
-  Contesti locali
-  Confini comunali
-  Patrimonio idrico di superficie
-  Aree protette regionali e PLIS
-  Siti Rete Natura 2000
- PATRIMONIO PAESISTICO-CULTURALE (RP titolo 12)**
  -  Centuriazioni
  -  Beni culturali
- PIATTAFORMA AGROAMBIENTALE (RP parte IV)**
  -  Ambiti agricoli di interesse strategico - AAS (RP titolo 5)
  -  Spazi aperti di transizione - SAT (RP titolo 7)
- SISTEMA URBANO**
  -  Linee di contenimento dei tessuti urbanizzati (RP art. 34)
- Contesti di accessibilità ciclopedonale alle stazioni della rete ferroviaria (RP art. 35)**
  -  Area di influenza di 500 m dalle fermate e stazioni
  -  Area di influenza di 1000 m dalle fermate e stazioni
- INFRASTRUTTURE PER LA MOBILITA'**
  - Mobilità su gomma**
    -  Tracciati di progetto (RP art. 39 e titolo 11)
    -  Itinerari di scenario (RP art. 40 e titolo 11)
  - Mobilità su ferro**
    -  Tratte ferroviarie di previsione (DP sezione 15)
    -  Tratte ferroviarie da riqualificare (DP sezione 15)
    -  Tracciati del trasporto collettivo in sede protetta esistenti
    -  Tracciati del trasporto collettivo in sede protetta in progetto (DP sezione 15)
    -  Percorsi di qualità del trasporto collettivo in sede protetta (RP art. 40 e titolo 11)
  - Mobilità dolce**
    -  Rete portante della mobilità ciclabile (RP art. 42)
- PIATTAFORMA ECONOMICAMENTE PRODUTTIVA**
  -  Di diretta prossimità alla rete stradale primaria (RP art. 36)
  -  Altri ambiti
-  Aree governate dal Piano Cave provinciale

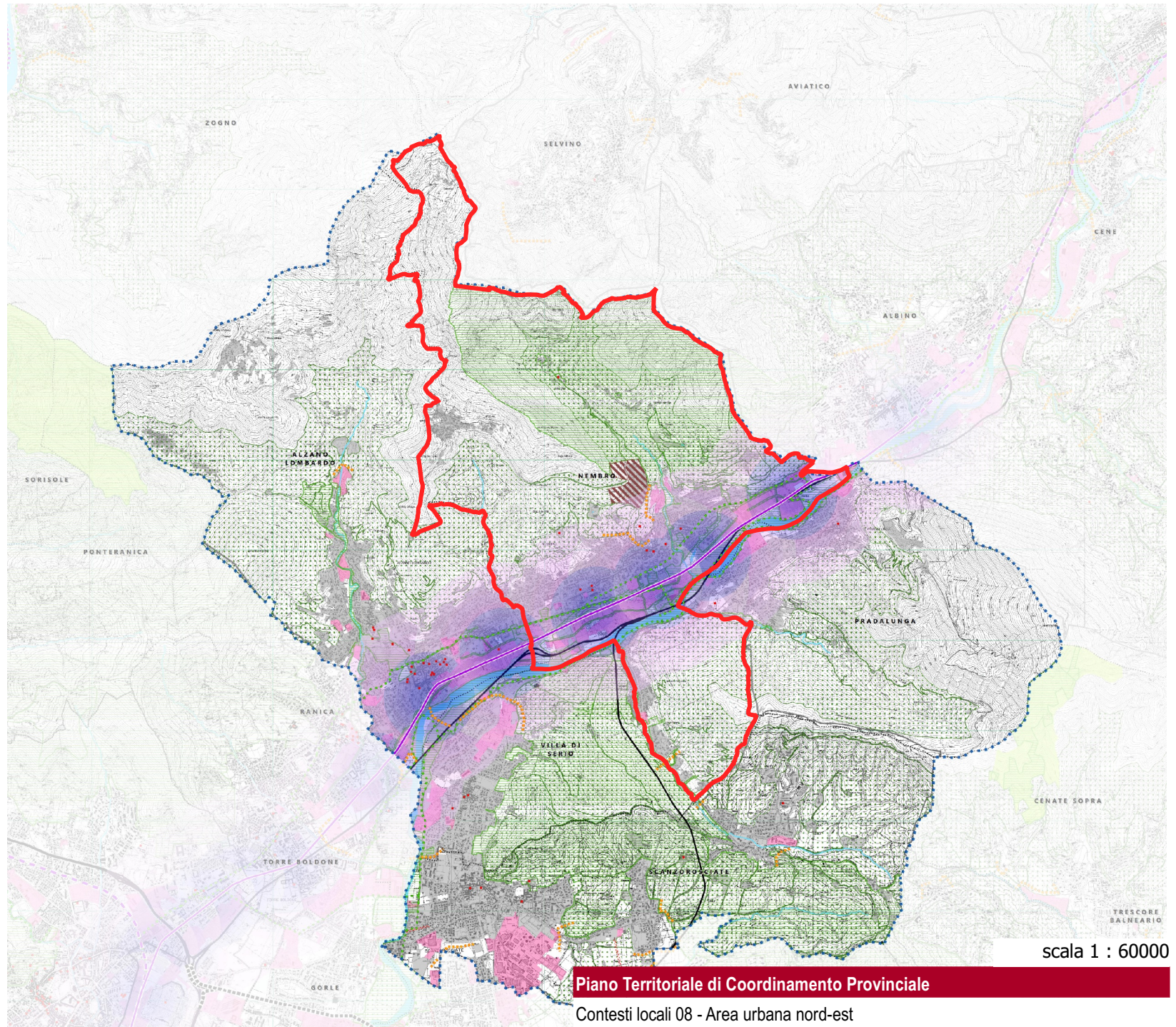

scala 1 : 60000

Piano Territoriale di Coordinamento Provinciale

Contesti locali 08 - Area urbana nord-est

 Confine comunale di Nembro

Dotazioni

- Linee di forza del trasporto pubblico: rete tranviaria
- Linee di forza del trasporto pubblico: tracciati ferroviari
- Tracciati stradali di progetto
- Itinerari di scenario: ipotesi di tracciato stradale
- Ambiti del sistema industriale e produttivo
- Aree dismesse

Obiettivi di sistema

Nell' "invaso" della Valle Seriana si sono susseguite le fasi di industrializzazione con una logica di carattere additivo, quasi mai sostitutivo. Tale processo, che ha condotto alla saturazione degli spazi utili di fondovalle, si è interrotto negli anni ottanta del Novecento. Solo alla fine del secolo, tuttavia, i contenitori industriali si sono andati a svuotare con una rapidità ingovernabile.

In questi vent'anni numerosi sono stati i tentativi e le sperimentazioni per la trasformazione e il rinnovo del patrimonio gravante sui suoli occupati, in alcuni casi con esiti virtuosi, in altri con fallimenti evidenti.

Il tratto distintivo che ha contraddistinto tale percorso va ricercato nel carattere "a-sistematico" del processo di riconversione e nella estemporaneità delle iniziative, spesso non appoggiate a solide valutazioni di fattibilità tecnico-economica.

La Provincia intende sostenere un disegno di carattere diverso, rivolto alla convergenza degli attori agenti alle diverse scale (locale, provinciale e con sostegno regionale) al fine di avviare una **progressiva rifunzionalizzazione del vasto patrimonio oggi presente**, riusi appropriati e compatibili, rinnovamento che non possa trascurare la ricostituzione delle componenti e delle continuità ambientali e la riduzione del livello di impermeabilizzazione dei suoli. Il contesto è del tutto adeguato a inescare politiche pubbliche e di partenariato organiche e funzionali a una complessiva rigenerazione di scala territoriale.

A tale fine le iniziative dovranno determinare livelli differenziati di approccio e individuare i ruoli di supporto, fondati in primo luogo sulla conoscenza sistematica della disponibilità e condizione delle risorse, sulla interlocuzione con gli stakeholders, sulla concertazione, sulla esemplificazione e sperimentazione di buone pratiche e sulla progressività.

Adottando per questo progetto quanto formulato nel documento direttore approvato dal consiglio provinciale nel gennaio 2017, in merito alla necessità di un approccio selettivo, operativo, abilitante, inclusivo.

In ragione della revisione della previsione infrastrutturale della "penetrante Est", si evidenzia la necessità di uno specifico affondo per il "campo territoriale Bergamo Est - Gorle - Torre Boldone - Scanzorosciate - Seriate - Pedregno", che possa indicare soluzioni alternative, anche per scenari di medio periodo, in relazione alle opportune forme di contestualizzazione paesaggistico-ambientale.

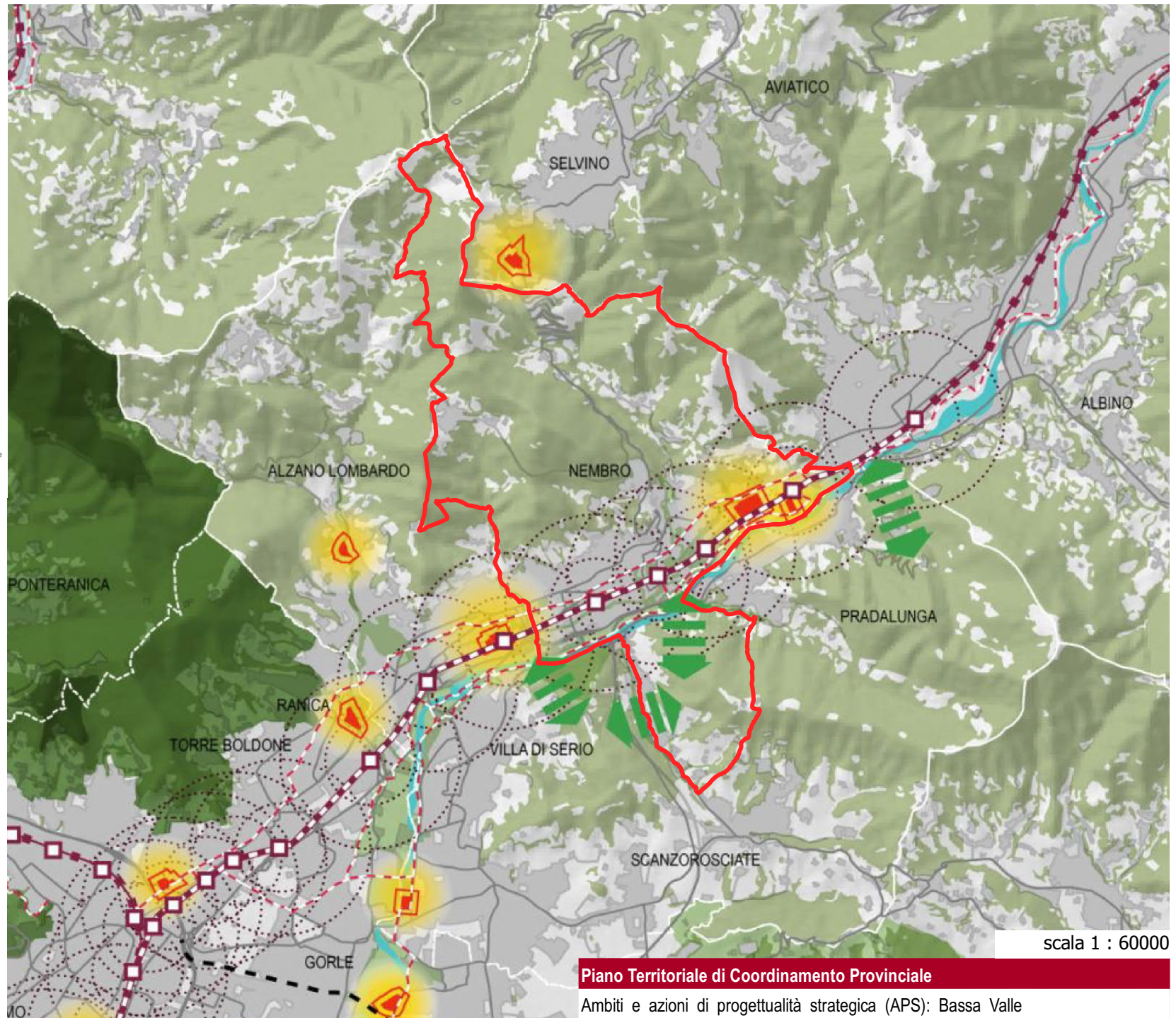

 Confine comunale di Nembro

**Piano Territoriale di Coordinamento Provinciale**

Ambiti e azioni di progettualità strategica (APS): Bassa Valle

## LEGENDA

-  Bosco
-  Aree verdi urbane
-  Prati e pascoli
-  Rocce nude, falesie, affioramenti
-  Urbanizzato

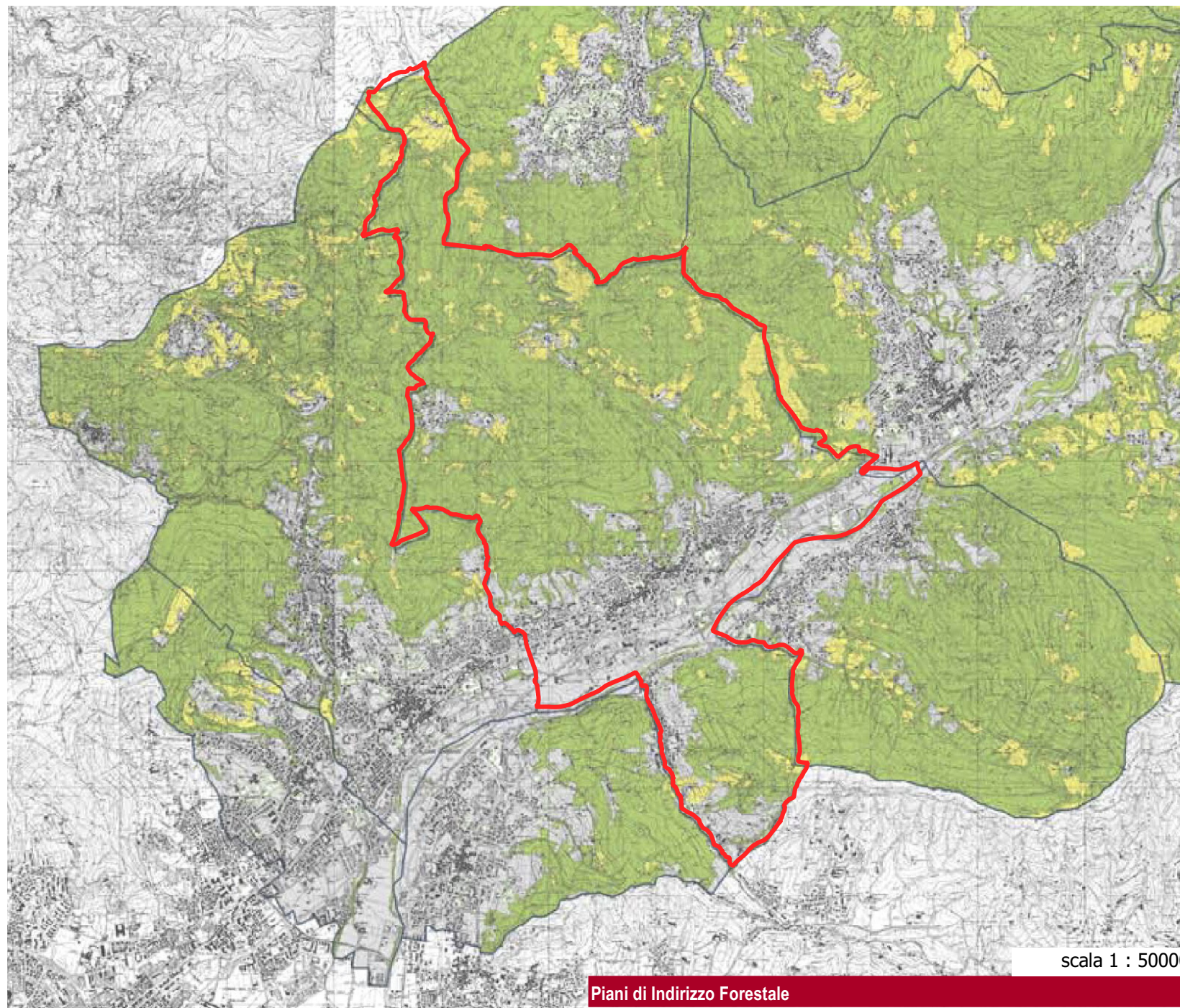

scala 1 : 50000

Piani di Indirizzo Forestale

Uso del suolo semplificato

 Confine comunale di Nembro

LEGENDA

- Aceri-frassineto tipico
- Arbusti xerofili
- Betuleti, corietti
- Bosco non classificato
- Castagni dei substrati carbonatici dei suoli mesici
- Castagni dei substrati carbonatici dei suoli mesoxerici
- Faggeta montana dei substrati carbonatici tipica
- Faggeta submontana dei substrati carbonatici
- Omo-ostrieto primitivo di rupe
- Omo-ostrieto tipico
- Omo-ostrieto tipico var. coniglio
- Pecceta secondaria montana
- Pecceta secondaria montana var. xerica
- Querceto di rovere dei substrati carbonatici dei suoli mesici (rovere, roverella, cerro)
- Querceto di roverella dei substrati carbonatici
- Querceto di roverella dei substrati carbonatici var. con cerro
- Querceto di roverella dei substrati carbonatici
- Querceto di roverella dei substrati carbonatici
- Rimboschimenti di conifere
- Robineti
- Sistemi verdi Comunità Montana
- Vegetazione di mantello (Prunetalia)
- Vegetazione perialveale
- Sistemi verdi (non bosco ai sensi della L.R. 31/2008)

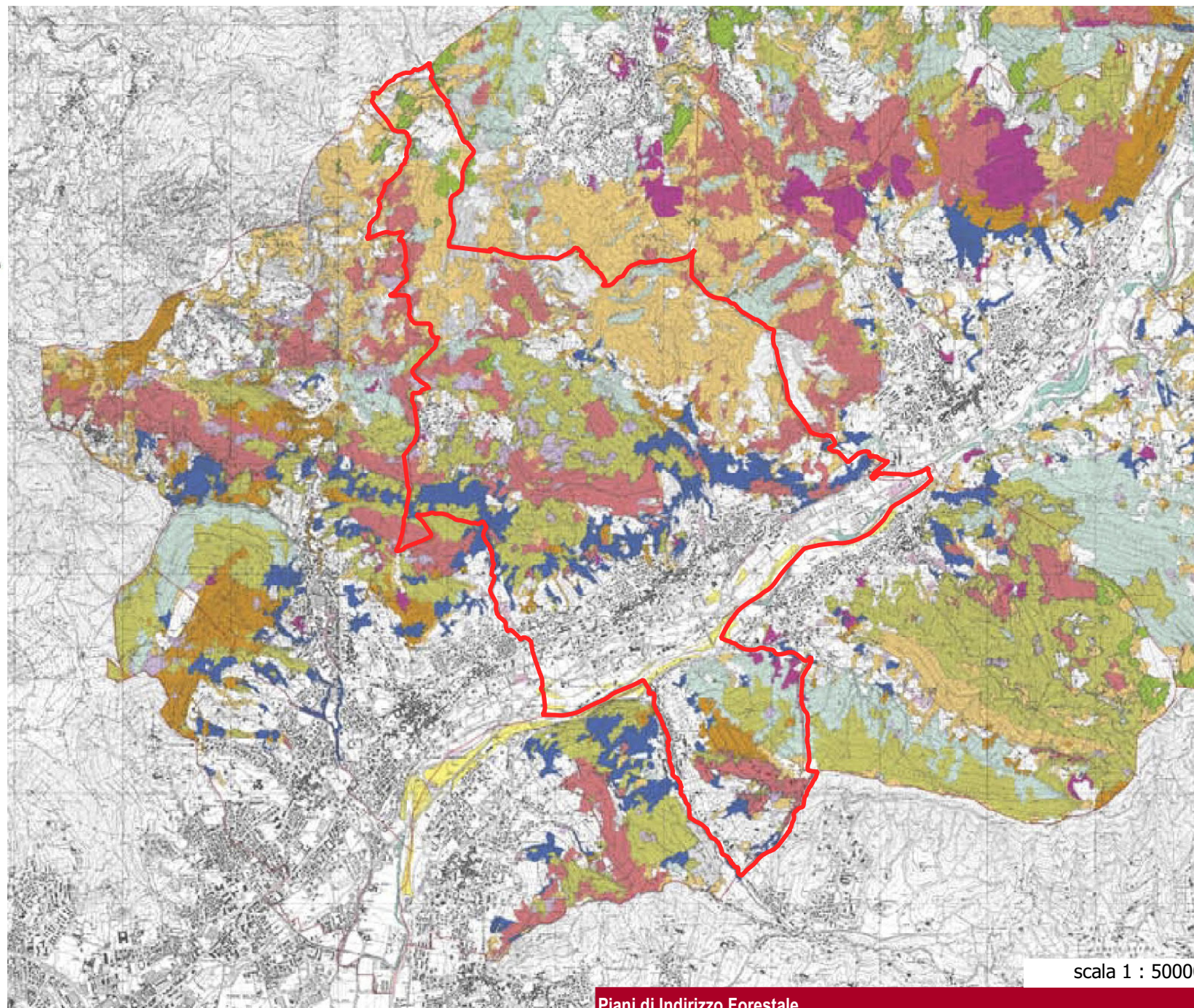



























scala 1 : 50000

Piani di Indirizzo Forestale

Tipi forestali

 Confine comunale di Nembro

**LEGENDA**

-  Aree estrattive PIANO CAVE
  - PREVISIONI URBANISTICHE**
  -  Aree di trasformazione
  -  Ambito produttivo di riqualificazione
  -  Aree di atterraggio
  -  Aree verde gioco sport espansione
  -  Aree verde sovracomunale espansione
  -  Commerciale espansione
  -  Infrastrutture ferro espansione
  -  Piani Integrati di Intervento
  -  Piani attuativi
  -  Piani di Lottizzazione
  -  Piano di Recupero
  -  Piano di Zona, edilizia convenzionata e popolare
  -  Produttivo espansione
  -  Residenziale espansione
  -  Servizi livello comunale espansione
  -  Servizi livello sovracomunale espansione
  -  Strade espansione
  -  Strumenti di coordinamento attuativo
  -  Turistico ricettivo espansione
  -  Parco Regionale dei Colli di Bergamo
- Trasformazioni coerenti con le tutele del PIF (art. 98 NTA):
-  Rapporto di compensazione 1:1
  -  Rapporto di compensazione 1:2
  -  Rapporto di compensazione 1:3
  -  Rapporto di compensazione 1:4
- Proposte di trasformazioni non coerenti con le tutele di PIF (art.99 NTA)
- 

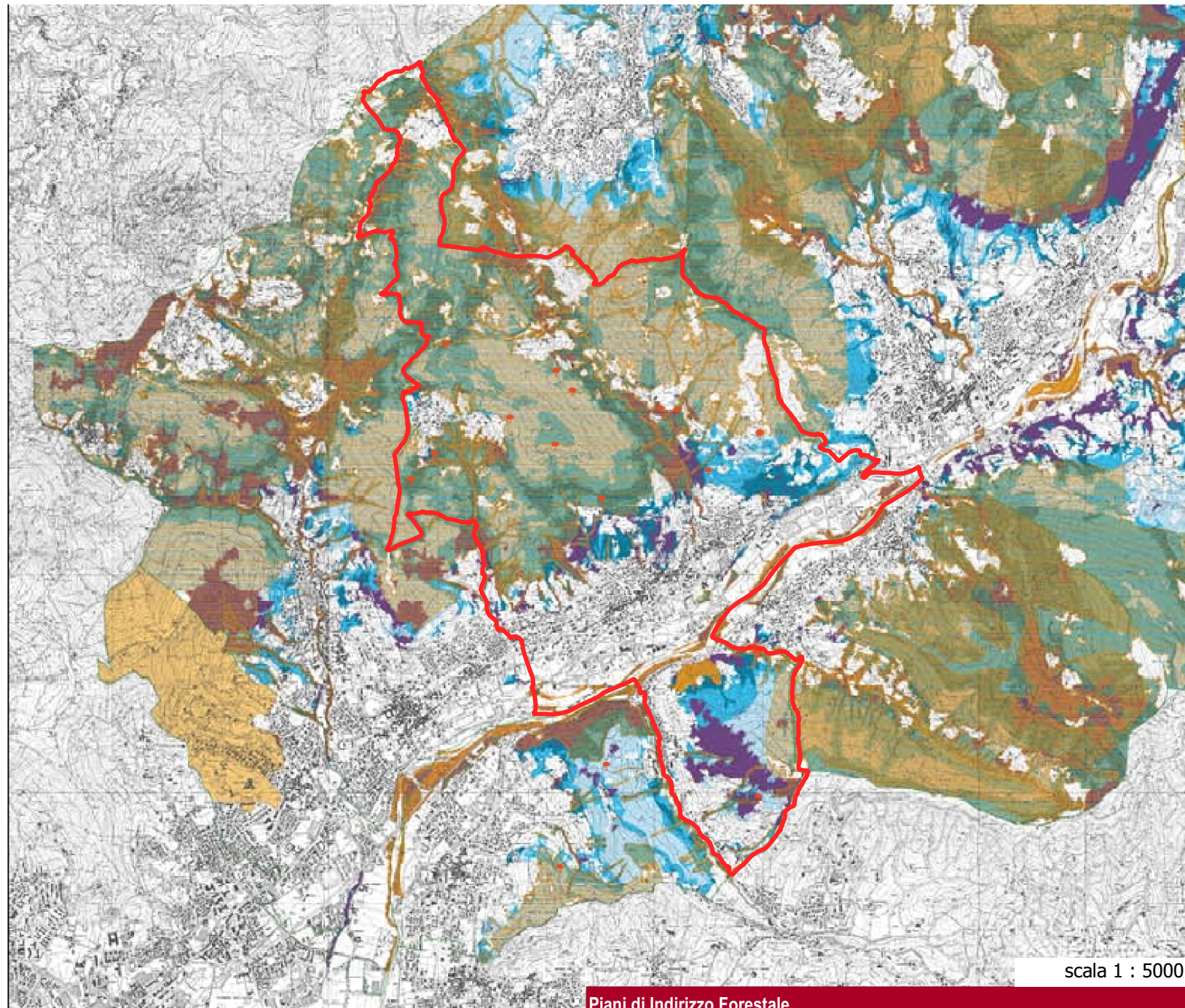

scala 1 : 50001

**Piani di Indirizzo Forestale**

Conformazione al PIF delle trasformazioni ordinarie a

 Confine comunale di Nembro

Area di possibile richiesta di interventi di trasformazione a fini agricoli e ambientali (la cartografia non è esaustiva)

RAPPORTI DI COMPENSAZIONE (salvo interventi a compensazione nulla o di minima entità) per aree compatibili con la trasformazione (Art. 100 NTA)



Superfici boscate non compatibili con la trasformazione (Art. 101 NTA)

Parco Regionale dei Colli di Bergamo

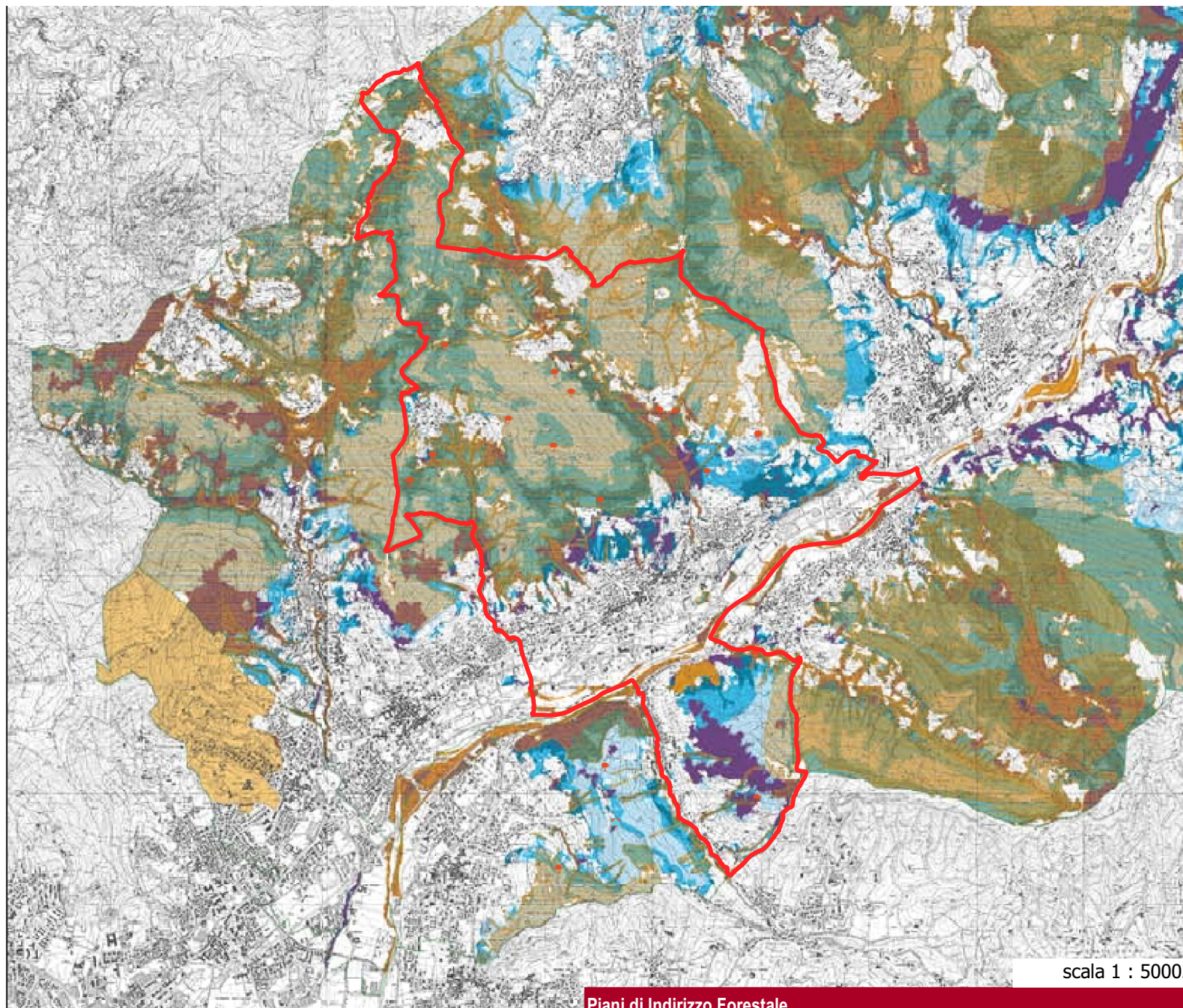

scala 1 : 50002





Piani di Indirizzo Forestale

Trasformazioni ordinarie a delimitazione areale ammesse





Confine comunale di Nembro



Superfici boscate non compatibili con la trasformazione urbanistica:

-  Boschi in artt.54-55-56-57 NTA PTCP (Art.99 lett.a NTA)
-  Boschi in classe 4 fattibilità geologica (Art.99 lett.b NTA)
-  Emergenze forestali (Art.99 lett.c NTA)
-  Sistemi verdi realizzati dalla C.M. (Art.99 lett.d NTA)
-  Corridoi ecologici e aree critiche (Art. 99 lett.e NTA)

Superfici boscate potenzialmente compatibili con la trasformazione urbanistica condizionate al rispetto dell'art.98 NTA:

-  Rapporto di compensazione 1:1
-  Rapporto di compensazione 1:2
-  Rapporto di compensazione 1:3
-  Rapporto di compensazione 1:4
-  Parco Regionale dei Colli di Bergamo

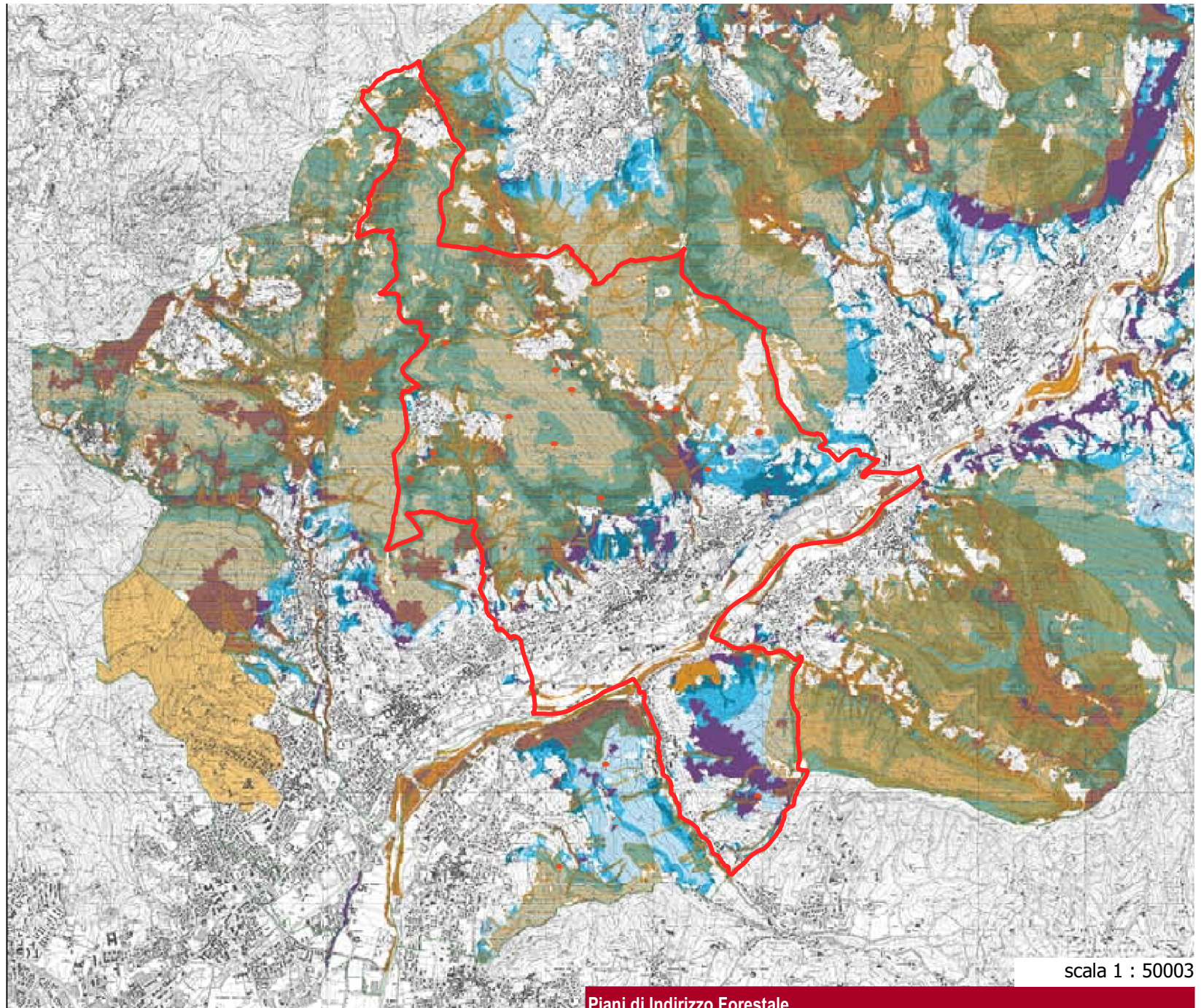

scala 1 : 50003

**Piani di Indirizzo Forestale**

Valutazione della compatibilità al PIF di trasformazioni ordinarie

 Confine comunale di Nembro