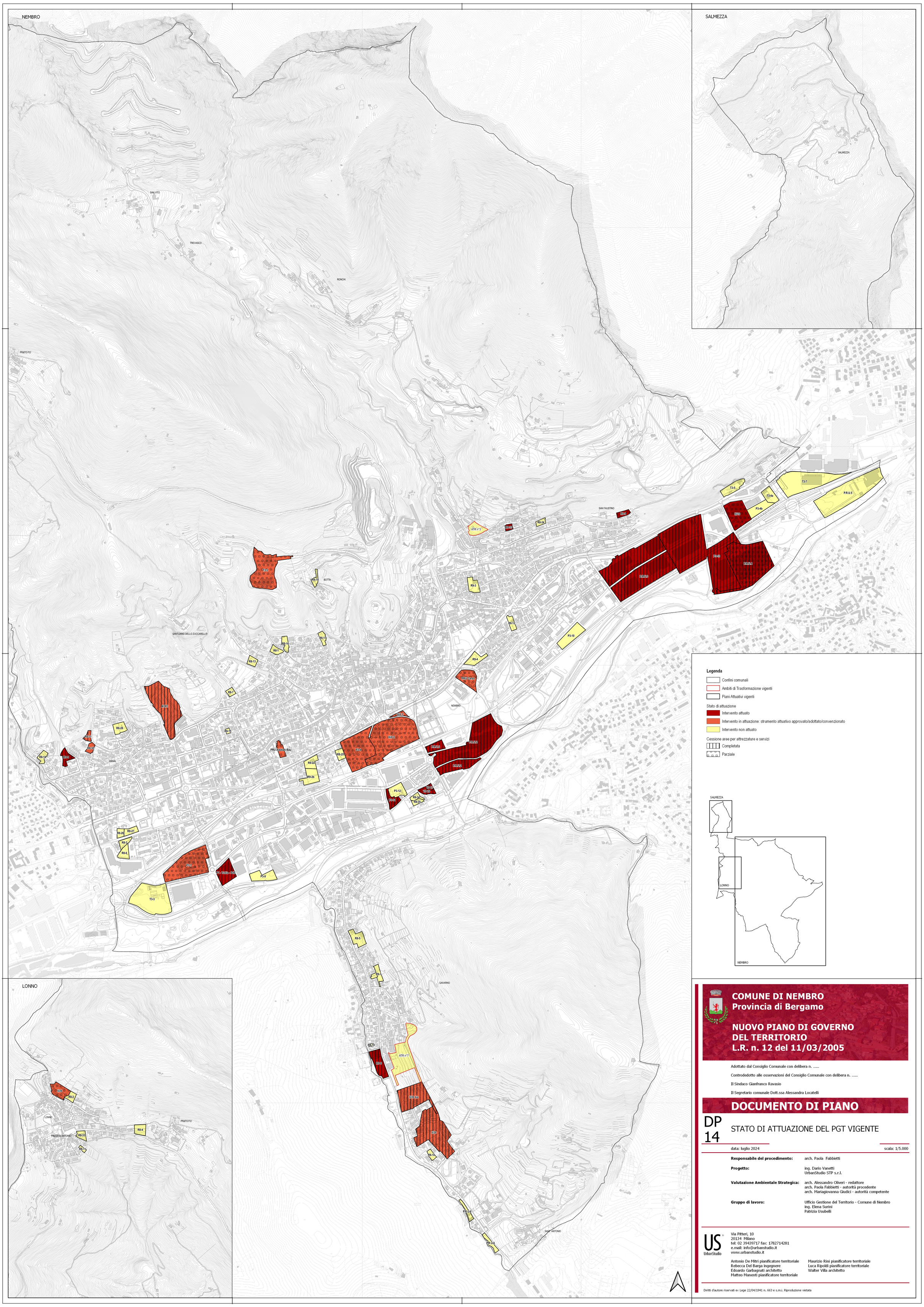

COMUNE DI NEMBRO
Provincia di Bergamo

NUOVO PIANO DI GOVERNO DEL TERRITORIO
L.R. n. 12 del 11/03/2005

Adottato dal Consiglio Comunale con delibera n. .....

Controdedotto alle osservazioni del Consiglio Comunale con delibera n. .....

Il Sindaco Gianfranco Ravasio

Il Segretario comunale Dott.ssa Alessandra Locatelli

DOCUMENTO DI PIANO

DP 14

STATO DI ATTUAZIONE DEL PGT VIGENTE

data: luglio 2024

scala: 1/5.000

Responsabile del procedimento: arch. Paola Fabbietti

Progetto: ing. Dario Vanetti
UrbanStudio STP s.r.l.

Valutazione Ambientale Strategica: arch. Alessandro Oliveri - redattore
arch. Paola Fabbietti - autorità procedente
arch. Mariagiovanna Giudici - autorità competente

Gruppo di lavoro: Ufficio Gestione del Territorio - Comune di Nembro
ing. Elena Surini
Patrizia Usubelli

US UrbanStudio
Via Pitteri, 10
20134 Milano
tel: 02 39439717 fax: 1782714281
e.mail: info@urbanstudio.it
www.urbanstudio.it

Antonio De Mitri pianificatore territoriale
Rebecca Del Barga ingegnere
Edoardo Garbagnati architetto
Matteo Manenti pianificatore territoriale
Maurizio Rini pianificatore territoriale
Luca Ripoldi pianificatore territoriale
Walter Villa architetto

Diritti d'autore riservati ex Lege 22/04/1941 n. 663 e s.m.i. Riproduzione vietata