

Legenda

CLASSI DANNO AGEA 2015

- D1
- D2
- D3
- D4
- Aree interessate da revisione rischio (D4 Agea2015 + R4 PGRA)
- Limite esterno considerato per valutazioni (corrispondente all'involuppo delle aree "P1/Low -PGRA" e "allagabili per Tr=500 anni ritracciate")
- Confine comunale

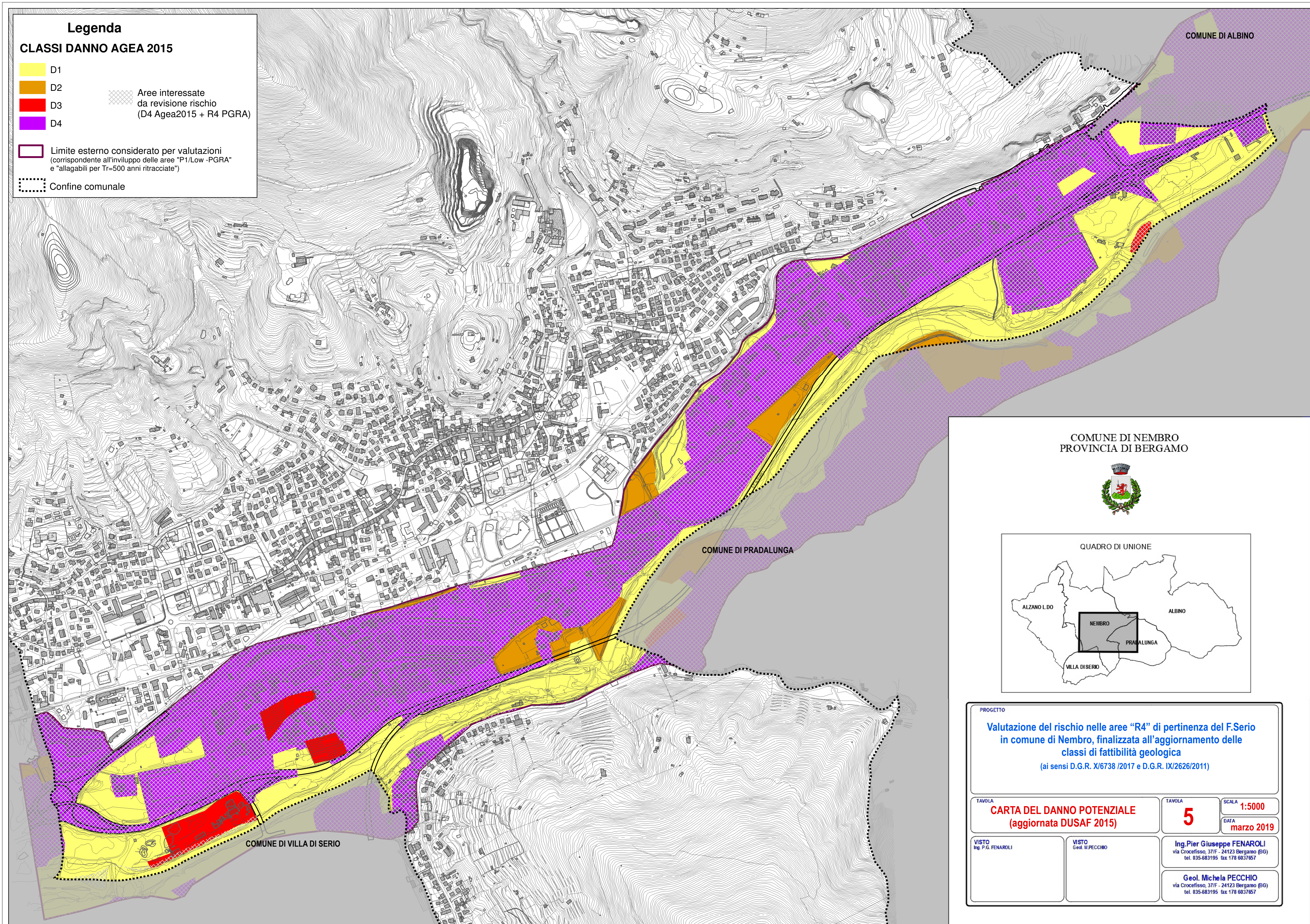

COMUNE DI NEMBRO
PROVINCIA DI BERGAMO



PROGETTO
Valutazione del rischio nelle aree "R4" di pertinenza del F.Serio in comune di Nembro, finalizzata all'aggiornamento delle classi di fattibilità geologica
(ai sensi D.G.R. X/6738 /2017 e D.G.R. IX/2626/2011)

TAVOLA CARTA DEL DANNO POTENZIALE (aggiornata DUSAF 2015)	TAVOLA 5	SCALA 1:5000
VISTO Ing. P.G. FENAROLI	VISTO Geol. M. PECCHIO	DATA marzo 2019
Ing. Pier Giuseppe FENAROLI via Crocefisso, 37/F - 24123 Bergamo (BG) tel. 035-683195 fax 178 6037657		
Geol. Michela PECCHIO via Crocefisso, 37/F - 24123 Bergamo (BG) tel. 035-683195 fax 178 6037657		