

Modello digitale di elevazione del terreno

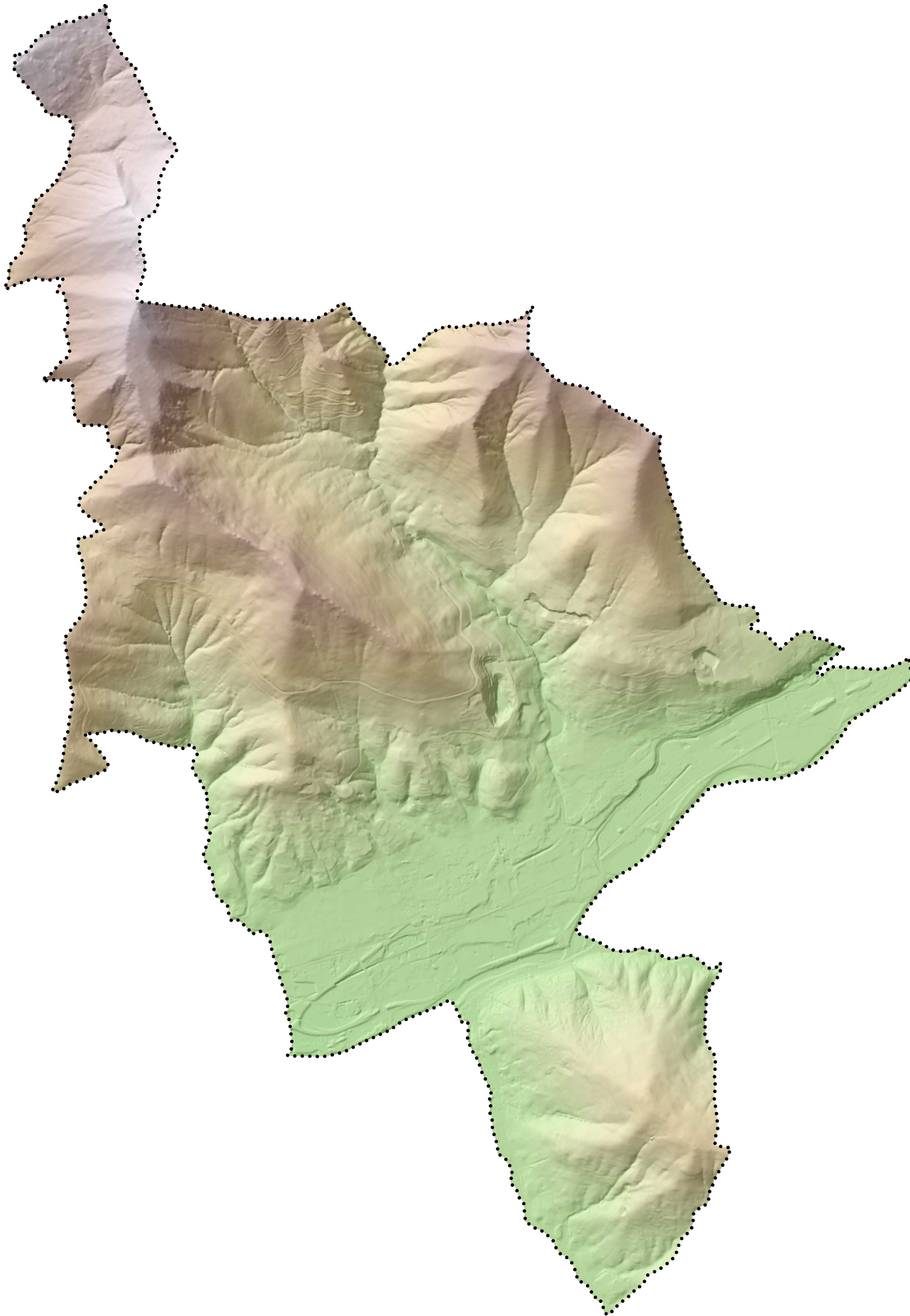

Carta delle pendenze (gradi)

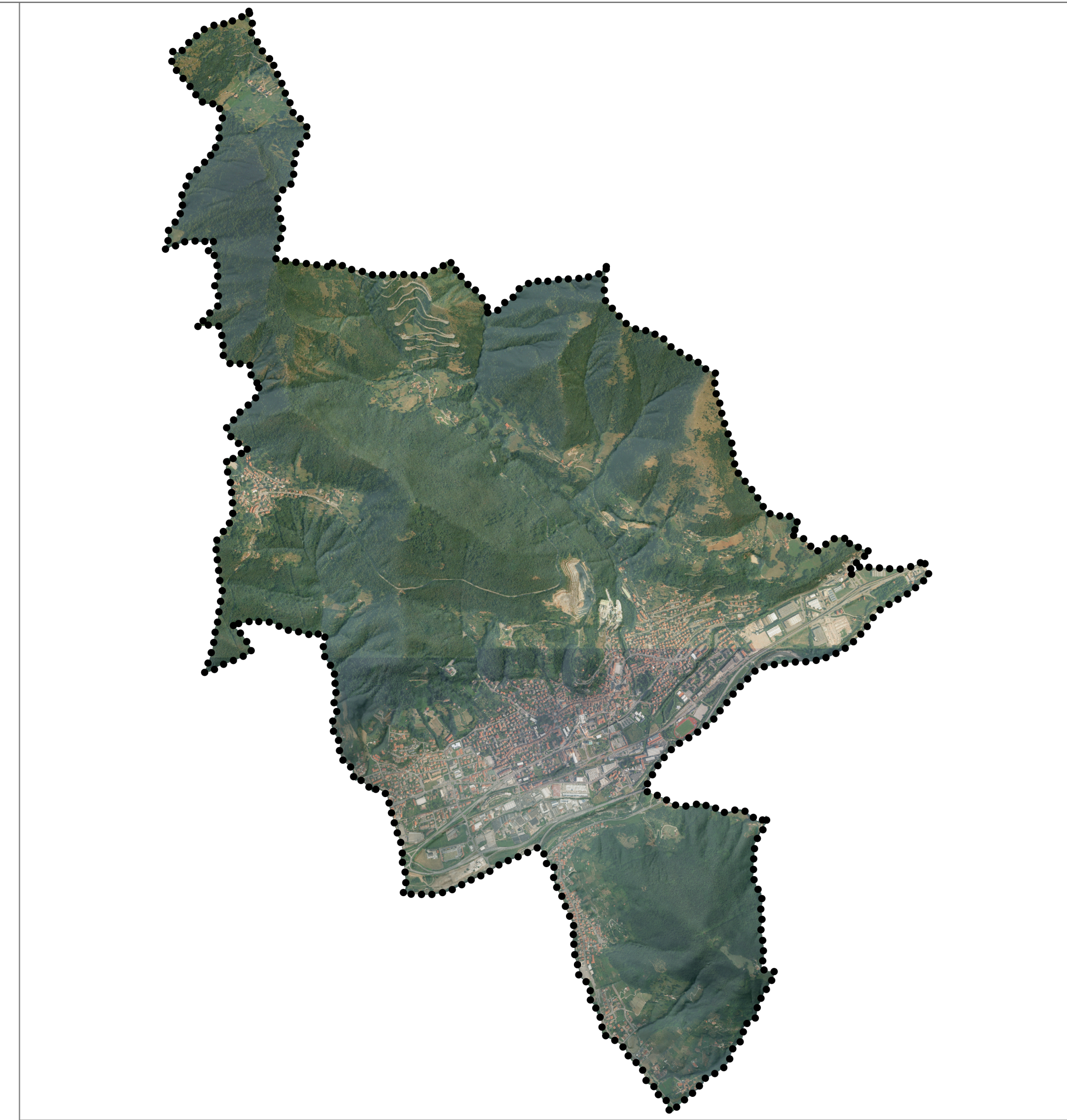
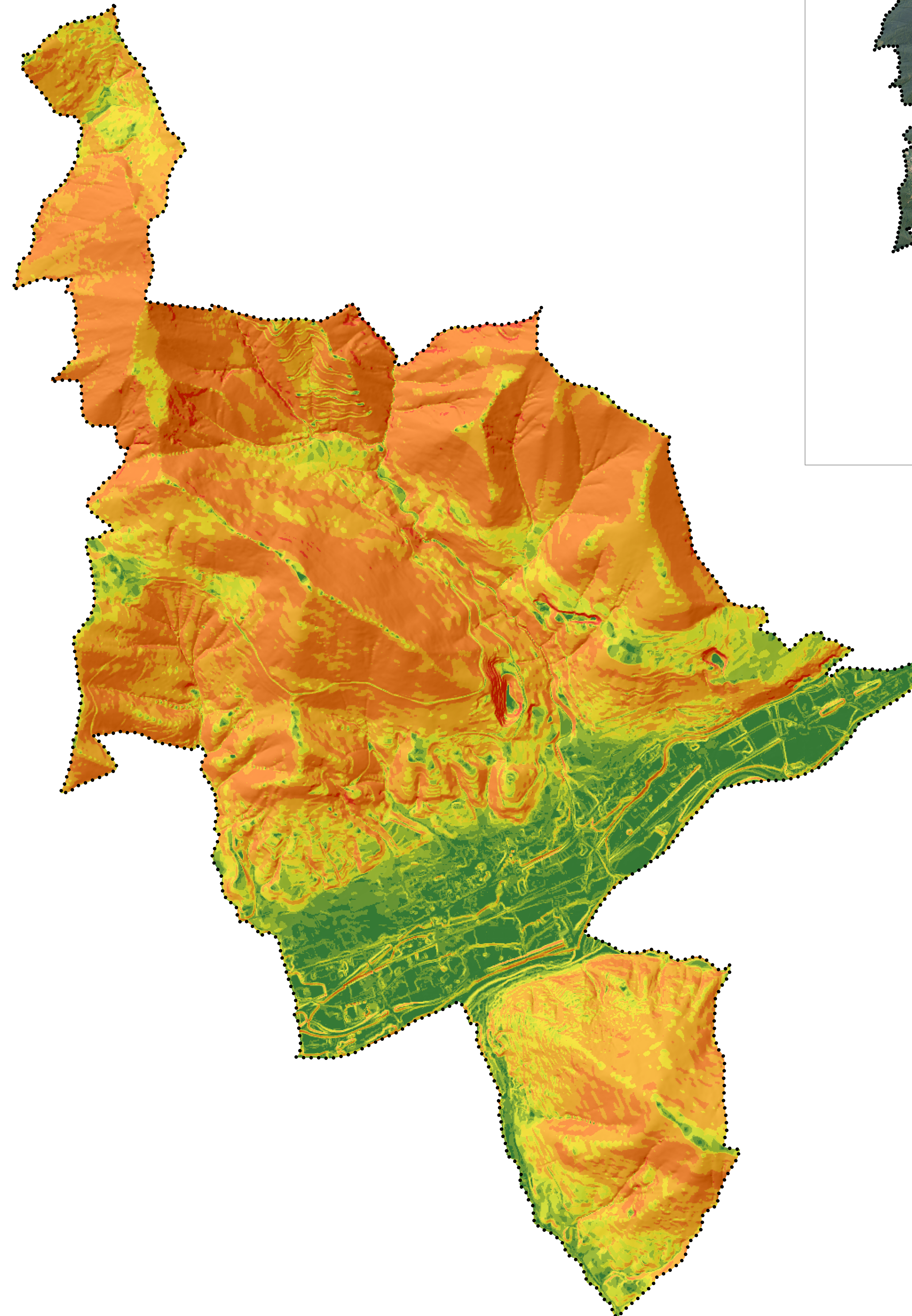

Legenda

Limiti amministrativi

Modello digitale di elevazione del terreno

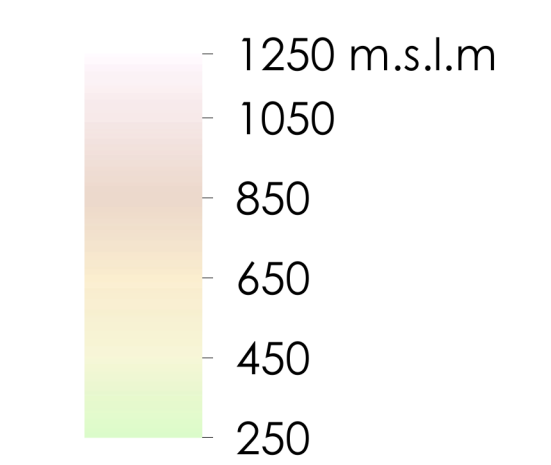

Carta delle pendenze (gradi)

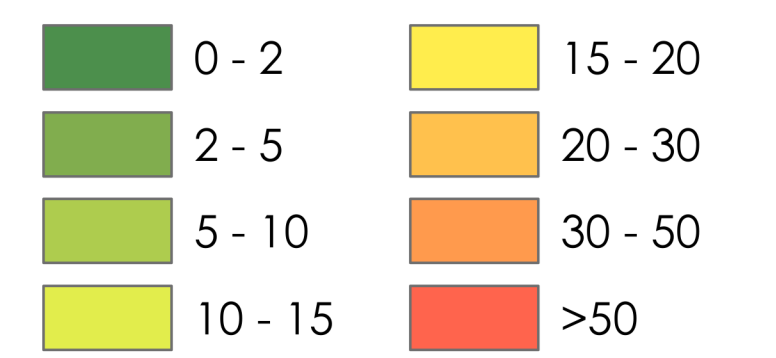

Committente:



COMUNE DI NEMBRO (BG)

Tav. 1

Oggetto:

DOCUMENTO SEMPLIFICATO DI VALUTAZIONE DEL RISCHIO IDRAULICO COMUNALE
ai sensi art. 14, comma 8 D.G.R. 9/7372/2017 e s.m.i.

Elaborato Progettivale:
OROGRAFIA DEL TERRITORIO COMUNALE

Redazione:

Dott. Andrea Brambati
GEOLOGO

andreambrambati@alice.it
www.andreambrambati.it
Corso Lodi, 26
MILANO

Partita IVA 06200810965
C.F. 04419040965 | P.022041
Albo Professionale dei Geologi della Regione Lombardia, Sez. A "Geologo Specialista", n. 1535

Orientamento:

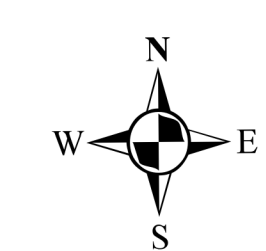

Scala:

1:10.000

Data:

Luglio 2021

Timbro/Firma:

