

LEGENDA

- Ambito ATR - (art. 5 e 6 NTA DdP)
Ambito di Piano attuativo - Volumetria definita (art.14 NTA PDR)

Ambito residenziale

- Tessuto di antica formazione - N (art.20 NTA PdR)
Tessuto fortemente consolidato a prevalente destinazione residenziale - R1 (art.21 NTA PdR)
Tessuto fortemente consolidato a prevalente destinazione residenziale - R2 (art.21 NTA PdR)
Tessuto fortemente consolidato a prevalente destinazione residenziale - R3 (art.21 NTA PdR)
Tessuto fortemente consolidato a prevalente destinazione residenziale - R4 (art.21 NTA PdR)
Tessuto consolidato a prevalente destinazione residenziale - R5 (art.22 NTA)
Tessuto consolidato ad assetto modificabile e a prevalente destinazione residenziale - R6 (art.23 NTA PdR)
Tessuto consolidato ad assetto modificabile e a prevalente destinazione residenziale - R7 (art.23 NTA PdR)
Tessuto di completamento a prevalente destinazione residenziale - R8 R9 (art.24 NTA PdR)
ATR in attuazione
Tessuto consolidato a verde privato - RV (art.25 NTA PdR)

Ambito non residenziale

- Tessuto consolidato a destinazione produttiva - P1 (art.27 NTA PdR)
Tessuto consolidato a destinazione terziaria - T1 (art.27 NTA PdR)
Tessuto consolidato a destinazione non residenziale modificabile - PRU (art.28 NTA PdR)
Tessuto consolidato misto trasformabile in terziario - T2 (art.29 NTA PdR)
Tessuto consolidato misto non residenziale trasformabile in residenziale - P2 (art.30 NTA PdR)
Tessuto di completamento a destinazione produttiva - P3 (art.31 NTA PdR)
Tessuto di completamento a destinazione terziaria - T3 (art.31 NTA PdR)

- Aree agricole
Interventi autorizzati in area agricola

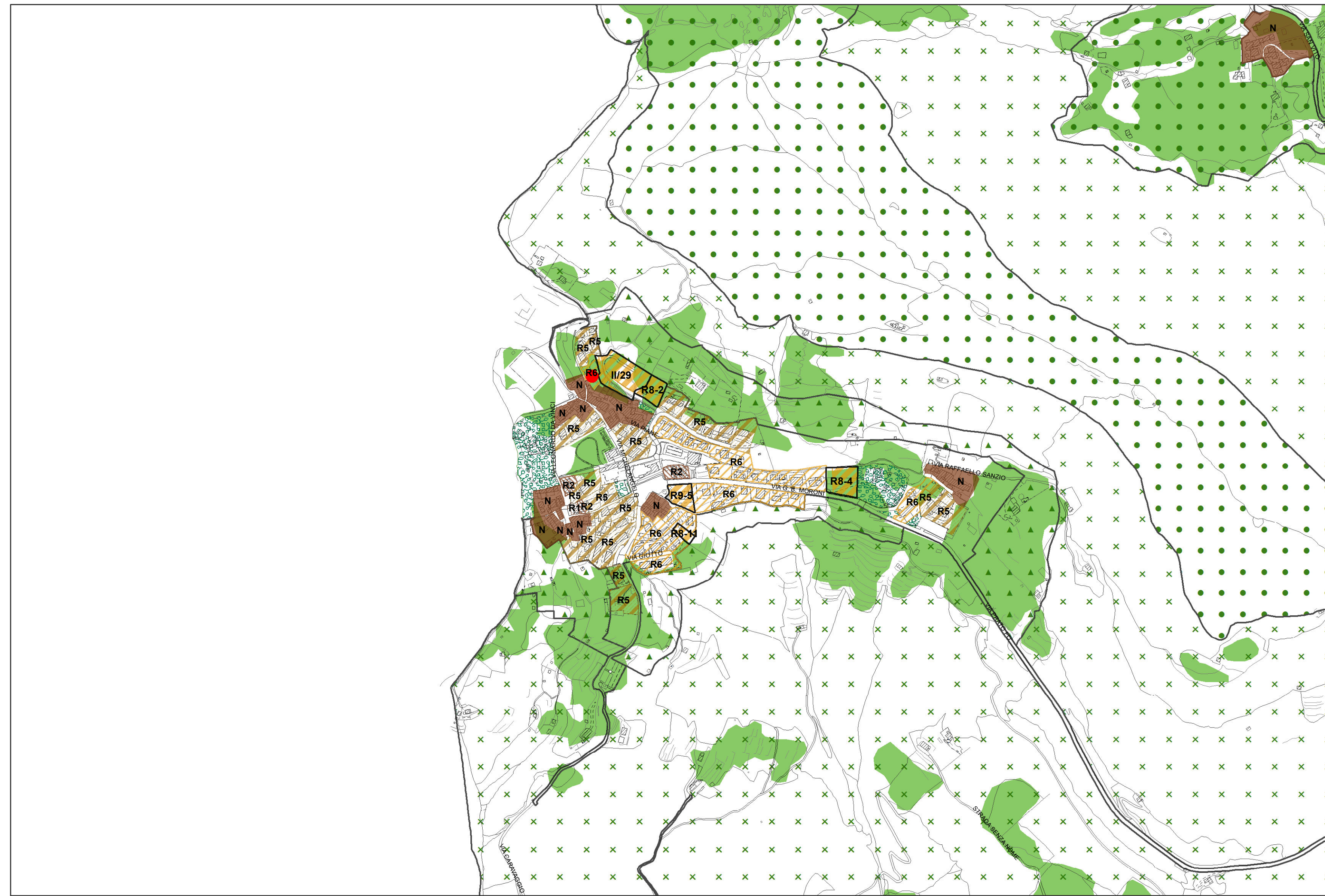

Comune di Nembro
Provincia di Bergamo

Claudio Cancelli
Salvatore Alletto
Candida Mignani

- sindaco -
- segretario comunale -
- assessore territorio e lavori pubblici -



Piano di governo del territorio 2015

Adottato D.C.C. n° 22 del 28/04/16 Approvato D.C.C. n° 43 del 26/10/16 BURL n° 50 del 14/12/16

Piano delle Regole

Individuazione Aree Agricole

PROGETTO E COORDINAMENTO
arch. Domenico Leo

GRUPPO DI PROGETTAZIONE
geom. Francesco Carrara
urb. Sara Bertolotti
geom. Manuela Sano

aggiornamento: 22/05/2017

