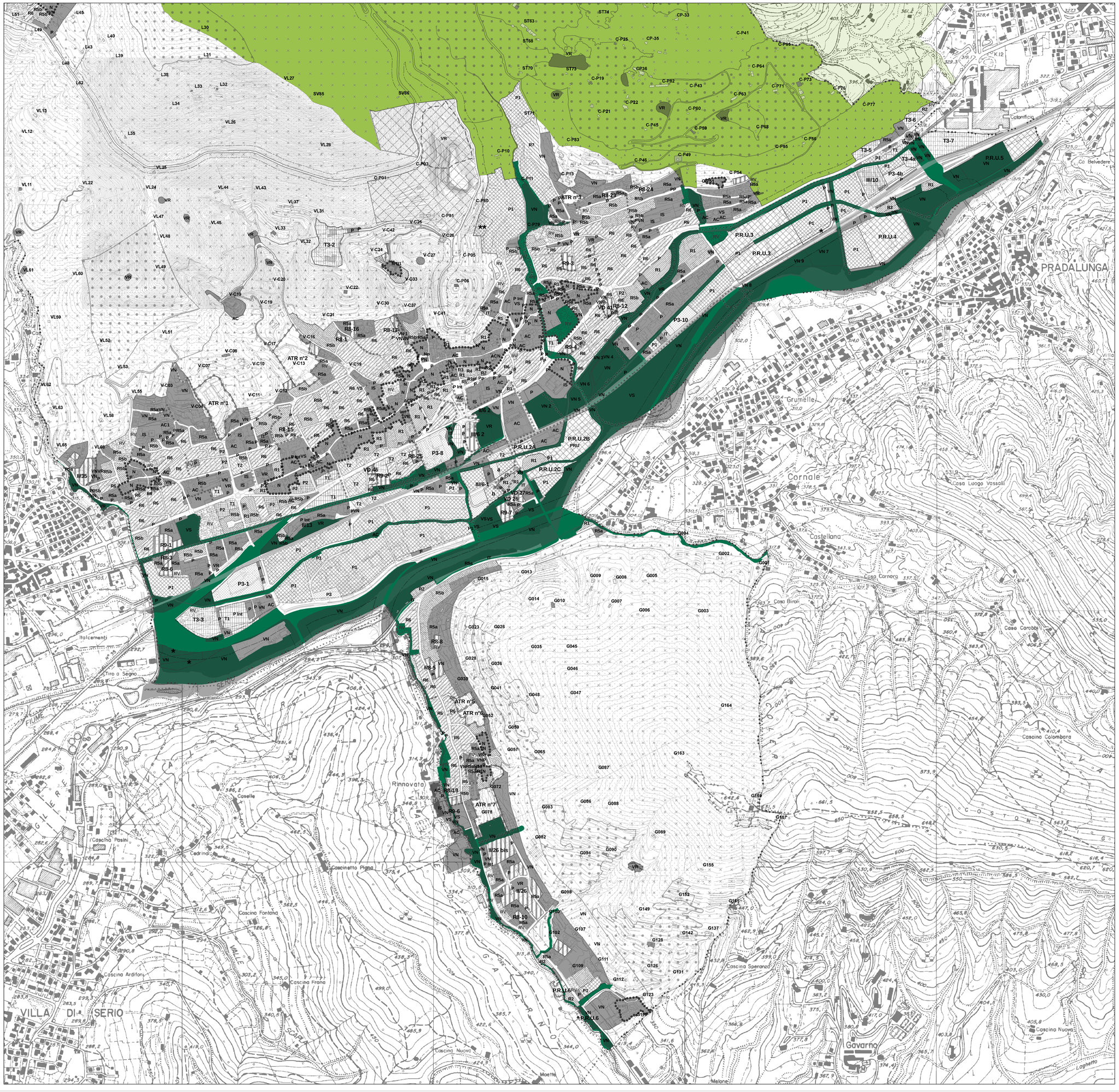

Perimetrazione P.L.I.S. NaturalSerio

Perimetrazione P.L.I.S. Piazzo Trevasco Nembro (500ha)

Perimetrazione P.L.I.S. Piazzo Albino (76ha)

Comune di Nembro
Provincia di Bergamo

PGT nembro
Piano delle regole

Eugenio Cavagnis - sindaco -
Vincenzo De Filippis - segretario comunale -
Mariarosa Perico - assessore territorio e lavori pubblici -

agenda 21 locale

Piano di governo del territorio

Adottato D.C.C. n° 17 del 25/06/10 Approvato D.C.C. n° 40 del 02/12/10 BURL N° 8 del 23/02/11

Piano delle Regole

Variante 02
Adottato D.C.C. n° 57 del 19/12/11 Approvato D.C.C. n° 16 del 19/03/12 BURL _____

08 a

Perimetrazione P.L.I.S. NaturalSerio

scala 1:5.000

Variante 01 PA (Covedil)
Adottato D.C.C. n° 22 del 24/06/11 Approvato D.C.C. n° 37 del 07/10/11
Variante 02 PA (ex Oratorio femminile)
Adottato D.C.C. n° 26 del 22/07/11 Approvato D.C.C. n° 44 del 04/11/11
Variante 03 PA (Persico Spa - ex Comital)
Adottato D.C.C. n° 59 del 19/12/11 Approvato D.C.C. n° 13 del 09/03/12
Variante 01
Adottato D.C.C. n° 56 del 19/12/11 Approvato D.C.C. n° 12 del 09/03/12

PROGETTO E COORDINAMENTO
arch. Domenico Leo

GRUPPO DI PROGETTAZIONE
geom. Francesco Carrara
arch. Mariagiovanna Giudici
urb. Sara Bertuletti
geom. Manuela Seno