

Estratto da P.T.C.P. : rif. E2, tavole n° 2.2.f - 2.2.i, tutela, riqualificazione e valorizzazione ambientale e paesistica del territorio

**LEGENDA (estratto da tav. 2.2 del P.T.C.P.)**

- aree urbanizzate
- paesaggio della naturalità**
  - contesto di elevato valore naturalistico e paesistico (art. 54)
  - versanti boscati (art. 57)
  - laghi e corsi d'acqua
- paesaggio agrario e delle aree coltivate**
  - versanti delle zone collinari e pedemontane
- aree agricole interessate da potenziali pressioni urbanizzative e/o infrastrutturali**
  - aree con fenomeni urbanizzativi in atto o previsti o prevalentemente identificate, di immediato rapporto con i contesti urbani (art. 62)
- ambiti di organizzazione di sistemi paesistico/ambientali**
  - ambiti di opportuna istituzione di P.L.I.S. (art. 70)
- aree protette da specifiche tutele**
  - perimetro delle aree di rilevanza ambientale
  - aree di elevata naturalità di cui all'art. 17 del P.T.P.R. (art. 53)
  - perimetro ambli soggetti al Piano Cave vigente (art. 76)

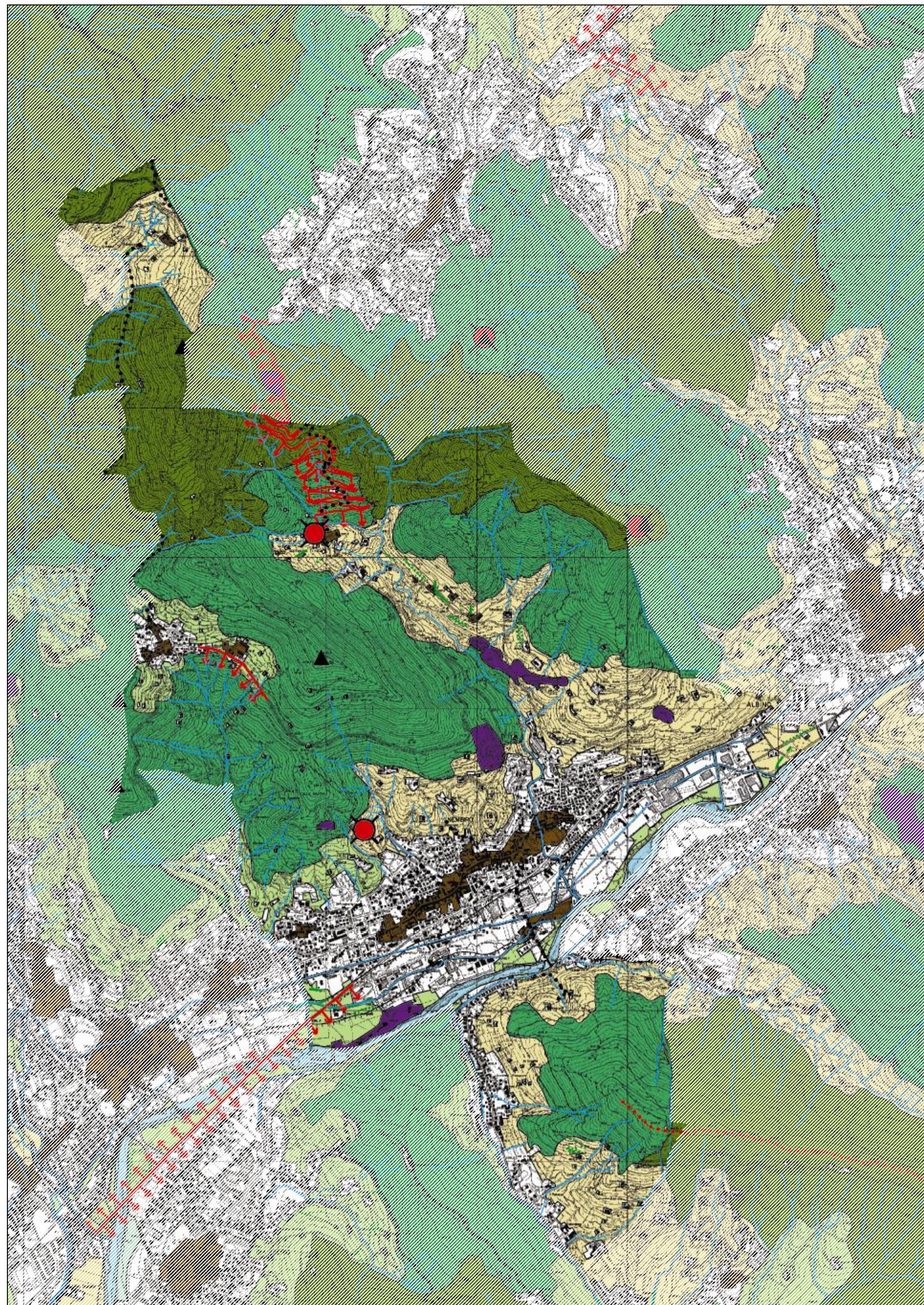

Estratto da P.T.C.P. : rif. E5, tavole n° 5.4.f - 5.4.i, ambli ed elementi di rilevanza paesistica

**LEGENDA (estratto da tav. 5.4 del P.T.C.P.)**

- paesaggio della naturalità**
  - versanti boscati del piano montano con praterie e cespuglieti, anche con forti affioramenti litoidi
- paesaggio agrario e delle aree coltivate**
  - paesaggio montano e collinare, debolmente antropizzato, di relazione con gli insediamenti di versante e fondovalle: pascoli montani e versanti boscati con interposte aree private, edificazione scarsa, sentieri e strade ("fascia prealpina" art. 58; "fascia collinare" art. 59)
  - paesaggio montano, collinare e pedecollinare antropizzato di relazione con gli insediamenti di versante e fondovalle: ambli terrazzati a seminativo, vigneti, prati e prati-pascoli ("fascia prealpina" art. 58; "fascia collinare" art. 59)
  - paesaggio antropizzato di relazione con gli insediamenti di versante e fondovalle: ambli con presenza diffusa di elementi e strutture edilizie di preminente valore storico culturale (art. 59)
- sistemi ed elementi di rilevanza paesistica**
  - principali cime e vette
  - principali punti panoramici, emergenze percettive di particolare significato paesistico
  - fiumi e corsi d'acqua principali
  - altri corsi d'acqua secondari, canali artificiali
  - perimetro dell'ambito caratterizzato da presenze significative di fontanili
  - principali prospettive visuali di interesse paesistico delle infrastrutture della mobilità
  - aree interessate da fenomeni urbanizzativi in atto o previste dagli strumenti urbanistici locali fino alla data dell'anno 2000
  - centri e nuclei storici (riferimento perimetri I.G.M. 1931)
  - cave e/o discariche

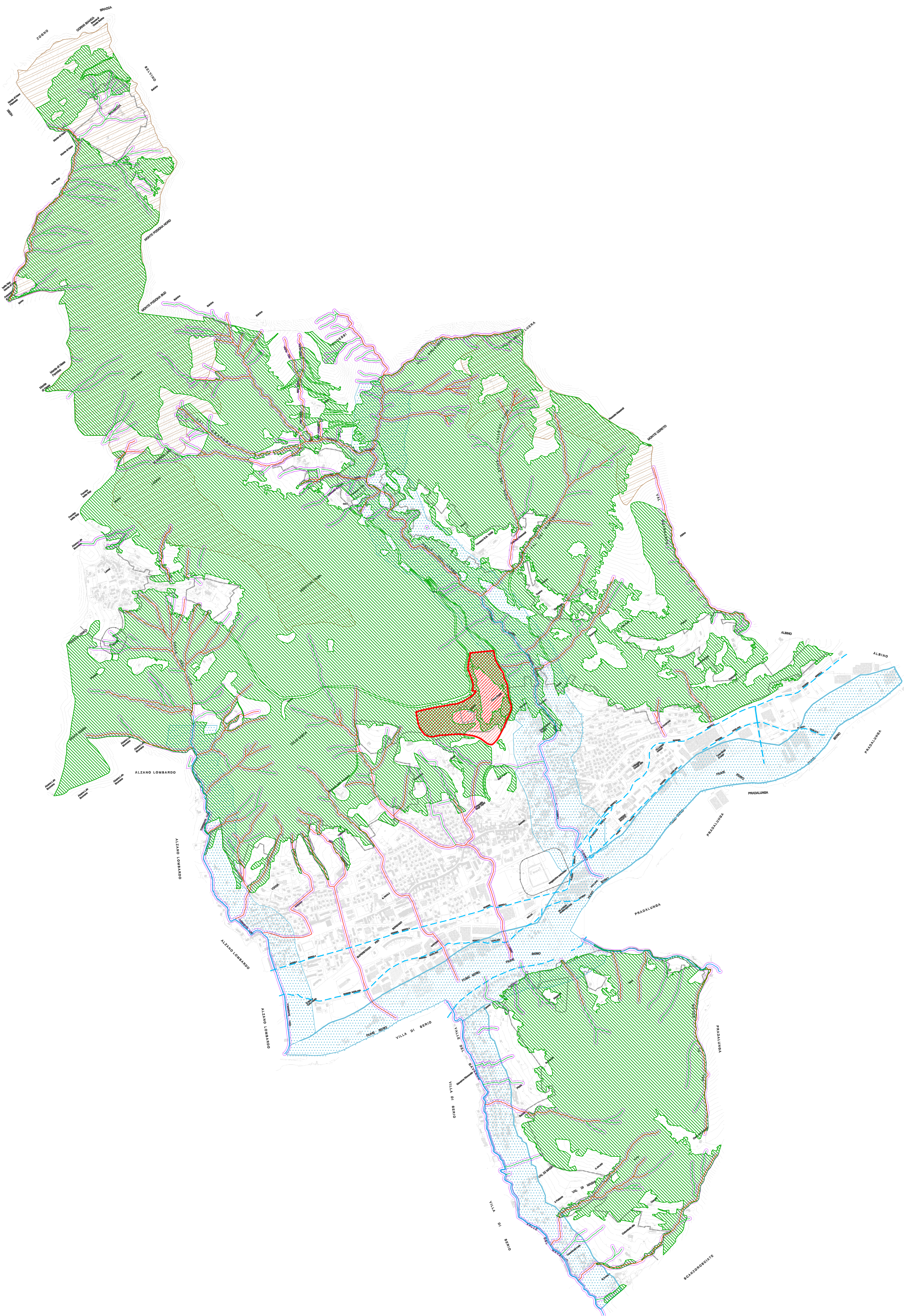

**LEGENDA**

**vincoli**

- vincolo di cui all'art. 1-ter Legge 431/85 (D.G.R. 3859/85) ora individuata come area ad elevata naturalità secondo la disposizione di cui all'art. 17 delle Norme di attuazione del P.T.P.R.
- vincolo di cui all'art. 142, 1° comma, lettera c del D. Lgs. 42/2004
- vincolo di cui all'art.142, 1° comma, lettera g del D.Lgs. 42/2004
- limite vincolo idrogeologico ai sensi del R.D.L. 30/12/1923, n° 3267
- vincoli di rispetto cimiteriale
- reticolo idrografico principale (demaniale)
- reticolo idrografico minore (demaniale)
- reticolo idrografico minore (non demaniale)
- fascia di rispetto
- rogge
- ambito territoriale estrattivo - ATEc8



**COMUNE DI NEMBRO**

Provincia di Bergamo

STUDIO DELLE VALENZE DEL TERRITORIO AGRICOLO FORESTALE, DEGLI AMBITI DI NATURALITÀ, DEGLI EDIFICI IN ZONA RURALE E DELLA VIABILITÀ MINORE, STORICA E DI INTERESSE PAESISTICO IN AMBITO EXTRAURBANO - CENSIMENTO DEL VERDE PUBBLICO IN AMBITO URBANO

ASSOCIAZIONE TEMPORANEA DI PROFESSIONISTI

**CAPOGRUPPO:**

MARIO CARMINATI,  
DOTT. AGRONOMO  
tel. 035 54 51 55 fax 035 54 51 55, e-mail mcarminati@ing.it

**GRUPPO LAVORO:**

CESARE CARMINATI  
DOTT. ARCHITETTO

STEFANO ENFISSE  
DOTT. FORESTALE

LUIGINO PIROLA  
DOTT. ARCHITETTO DOTT. PAESAGGISTA



ESPERTI LOCALI

CARLO MARCONI  
GIOVANNI COMOTTI  
FRANCO INNOCENTI

04.08.2006  
scala: 1:10000

Tav.

**A4**

**ASPETTI PAESISTICI**

MORFOLOGIA E SIMBOLOGIA  
Estratti da P.T.C.P. e Carta dei vincoli

DOTT. ARCHITETTO  
DOTT. PAESAGGISTA  
LUIGINO PIROLA

via Pieve 1 - 24040 - Borate Sopra - BG  
tel 035 59 28 74 - fax 035 59 54 21  
luiginopirola@virgilio.it

collaboratori  
dott. architetto Valter Nava  
dott. architetto Clemens Lechi  
dott. architetto Nicole Scudellari  
laureando sr. Ermanno Cattaneo  
laureando sr. Diego Boroni