

1889

Individuazione delle classi di Uso del Suolo

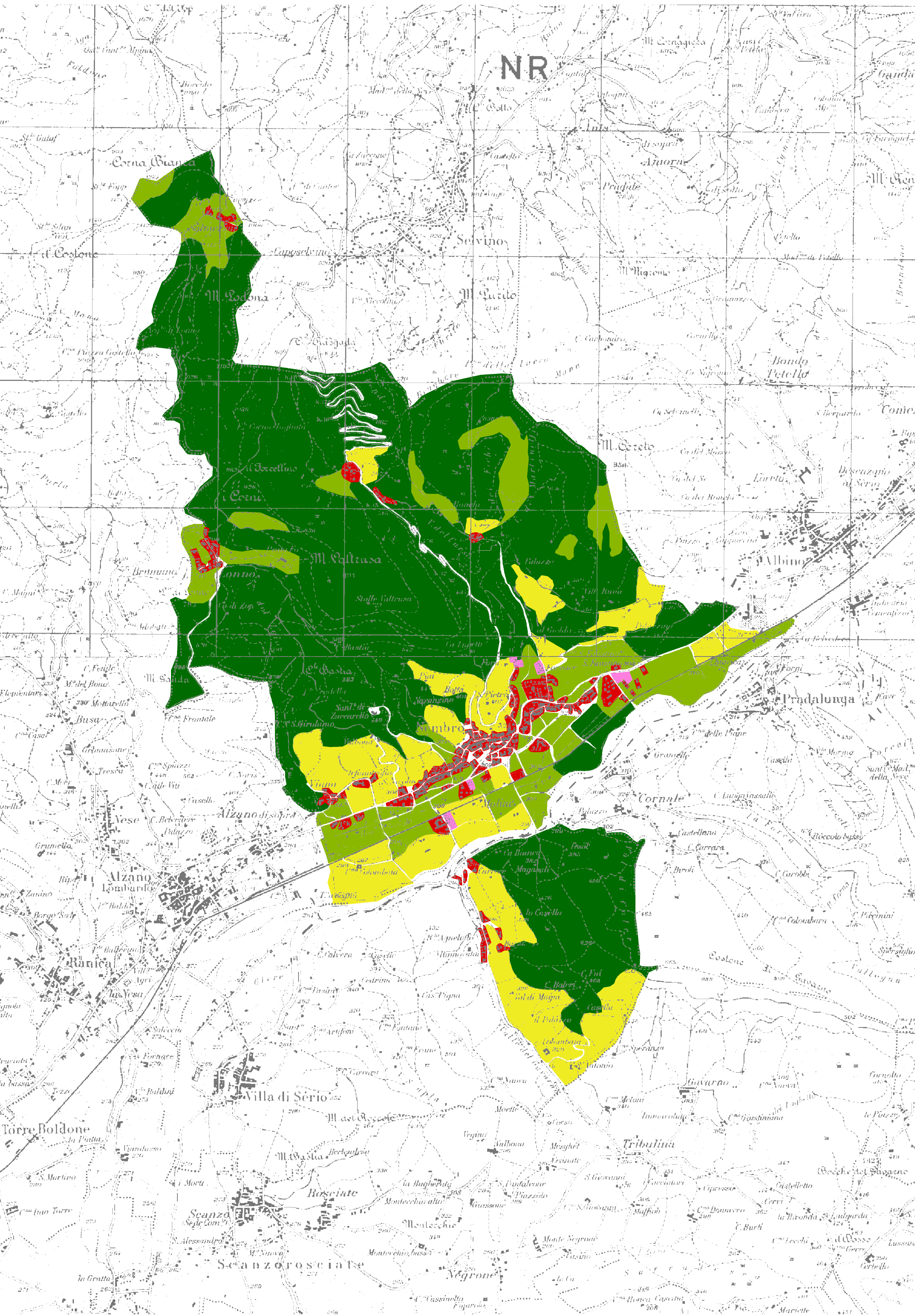

1955

Individuazione delle classi di Uso del Suolo

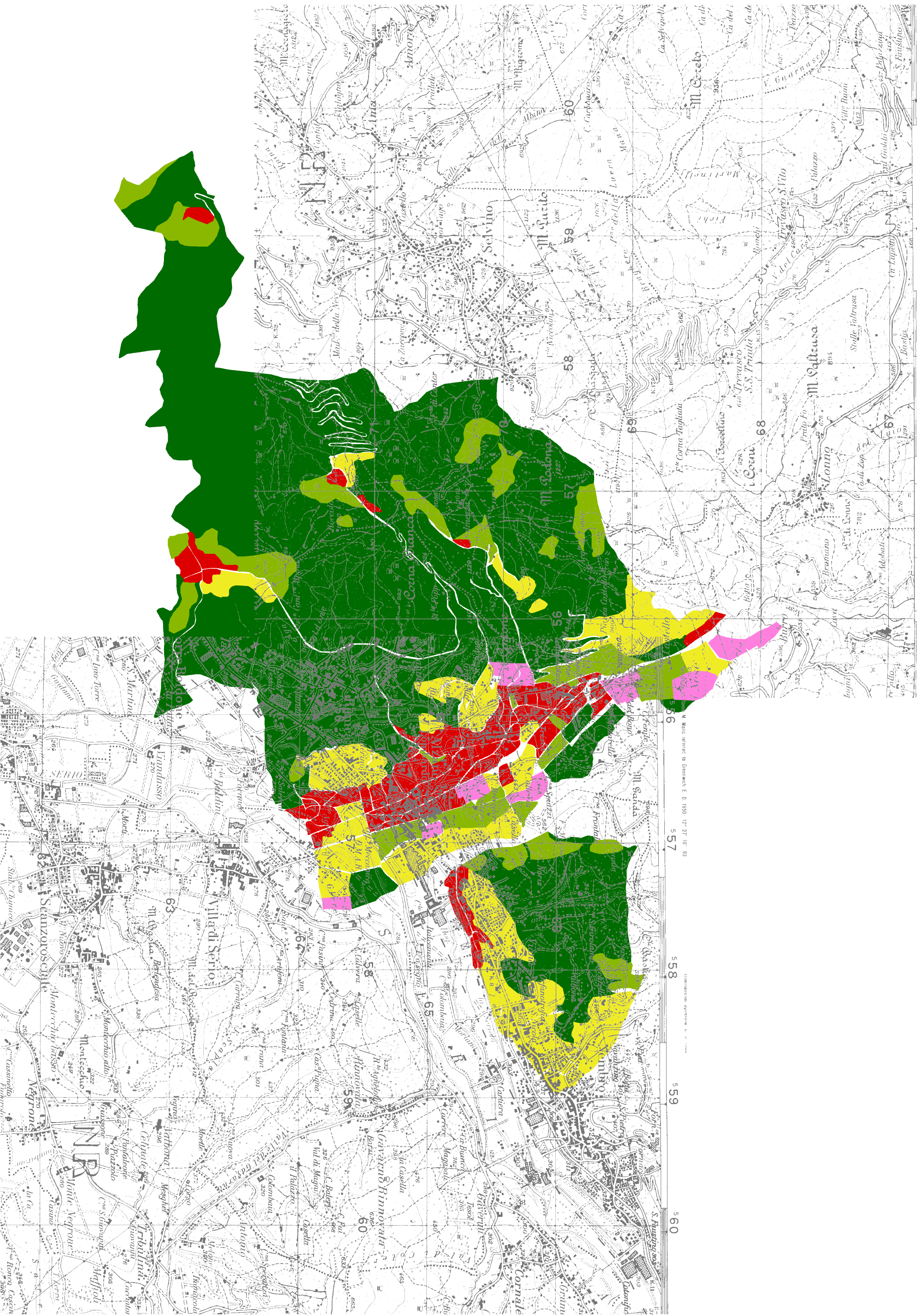

1974

Individuazione delle classi di Uso del Suolo

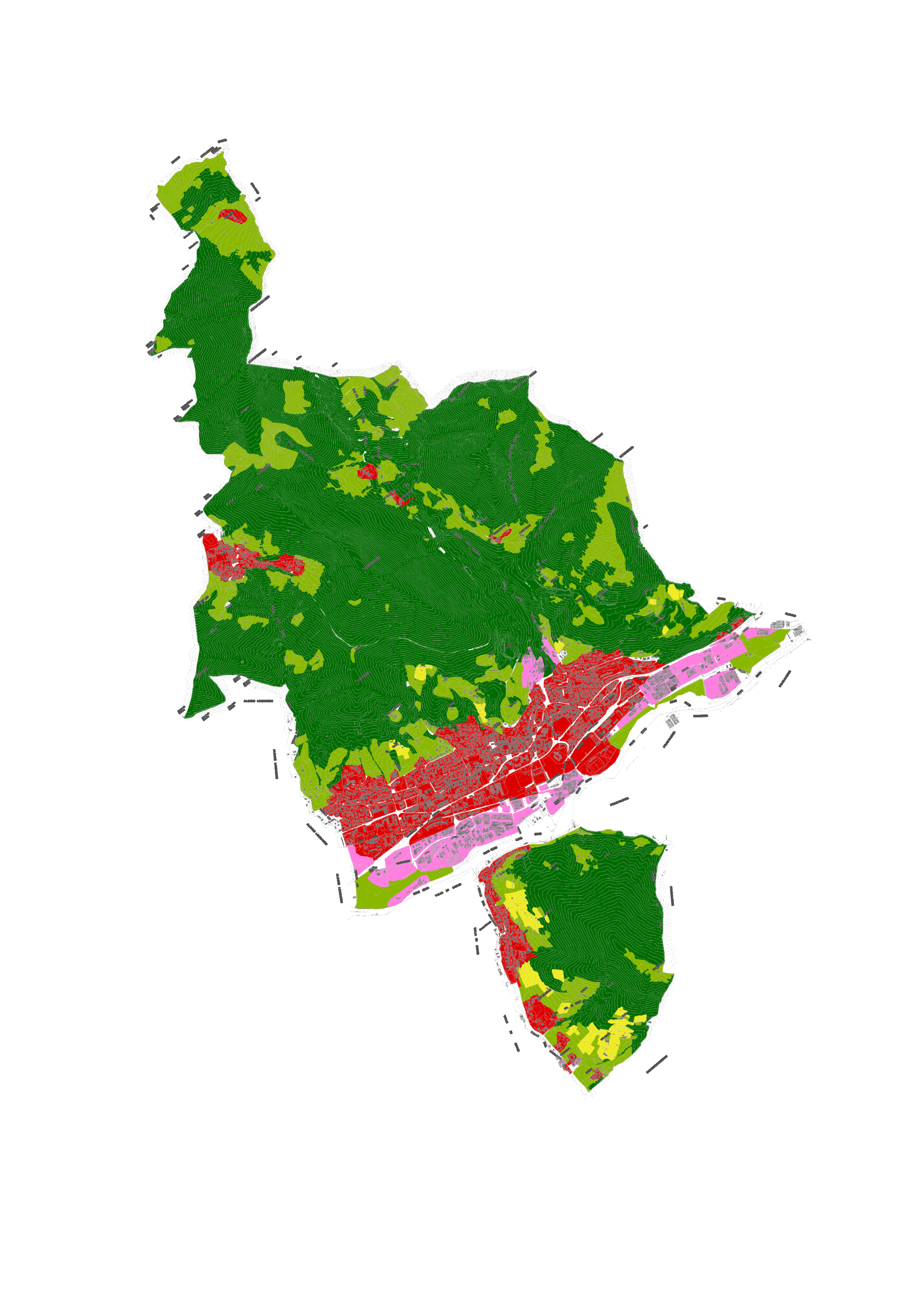

2005

Individuazione delle classi di Uso del Suolo

Elaborazione realizzata sulla seguente cartografia:

1889 - IGM Istituto Geografico Militare -
CARTA D'ITALIA scala 1:25.000
Foglio ALBINO 33 II NO - ALZANO LOMBARDO 33 II SO
Quadrante: II
Orientamento: N.O. ALBINO - S.O. ALZANO LOMBARDO

1955 - IGM Istituto Geografico Militare - Edizione 3
CARTA D'ITALIA scala 1:25.000
Serie M 891
Foglio ALBINO 33 II NO - ALZANO LOMBARDO 33 II SO
Quadrante: II
Orientamento: N.O. ALBINO - S.O. ALZANO LOMBARDO

1974 - IGM Istituto Geografico Militare - Edizione 4
CARTA D'ITALIA scala 1:25.000
Foglio ALBINO 33 II NO - ALZANO LOMBARDO 33 II SO
Quadrante: II
Orientamento: N.O. ALBINO - S.O. ALZANO LOMBARDO

2005 - Aerofotogrammetrico del comune di Nembro

Individuazione delle tessere con rispettiva numerazione

- A - abitato
B - insediamento produttivo
C - vigneto
D - prati - coltivi
E - bosco

LEGENDA

uso del suolo

- abitato (A)
■ insediamento produttivo (B)
■ vigneto (C)
■ prati - coltivi (D)
■ bosco (E)

LEGENDA

uso del suolo

- abitato (A)
■ insediamento produttivo (B)
■ vigneto (C)
■ prati - coltivi (D)
■ bosco (E)

LEGENDA

uso del suolo

- abitato (A)
■ insediamento produttivo (B)
■ vigneto (C)
■ prati - coltivi (D)
■ bosco (E)

LEGENDA

uso del suolo

- abitato (A)
■ insediamento produttivo (B)
■ vigneto (C)
■ prati - coltivi (D)
■ bosco (E)

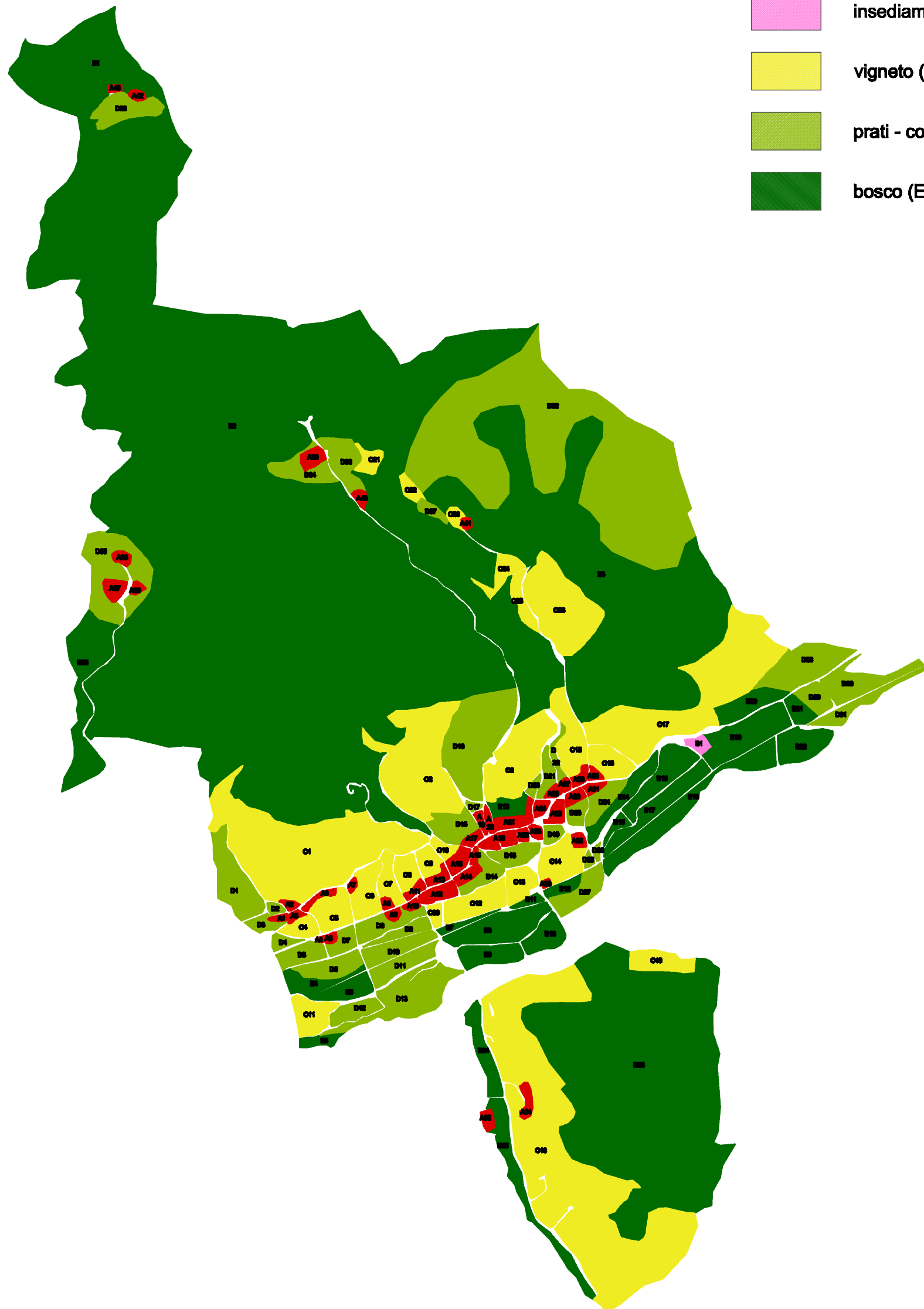

1889

Individuazione delle tessere

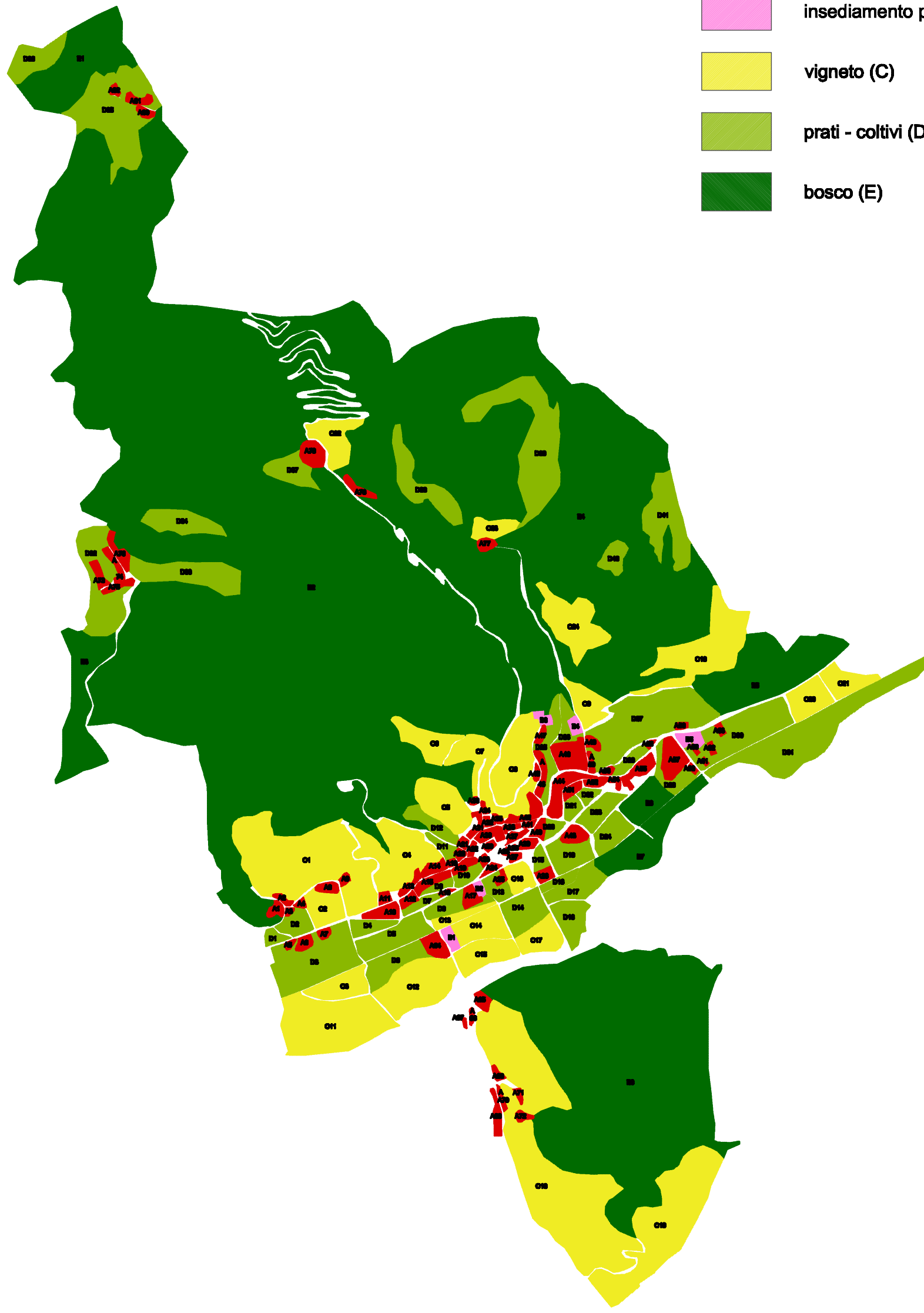

1955

Individuazione delle tessere

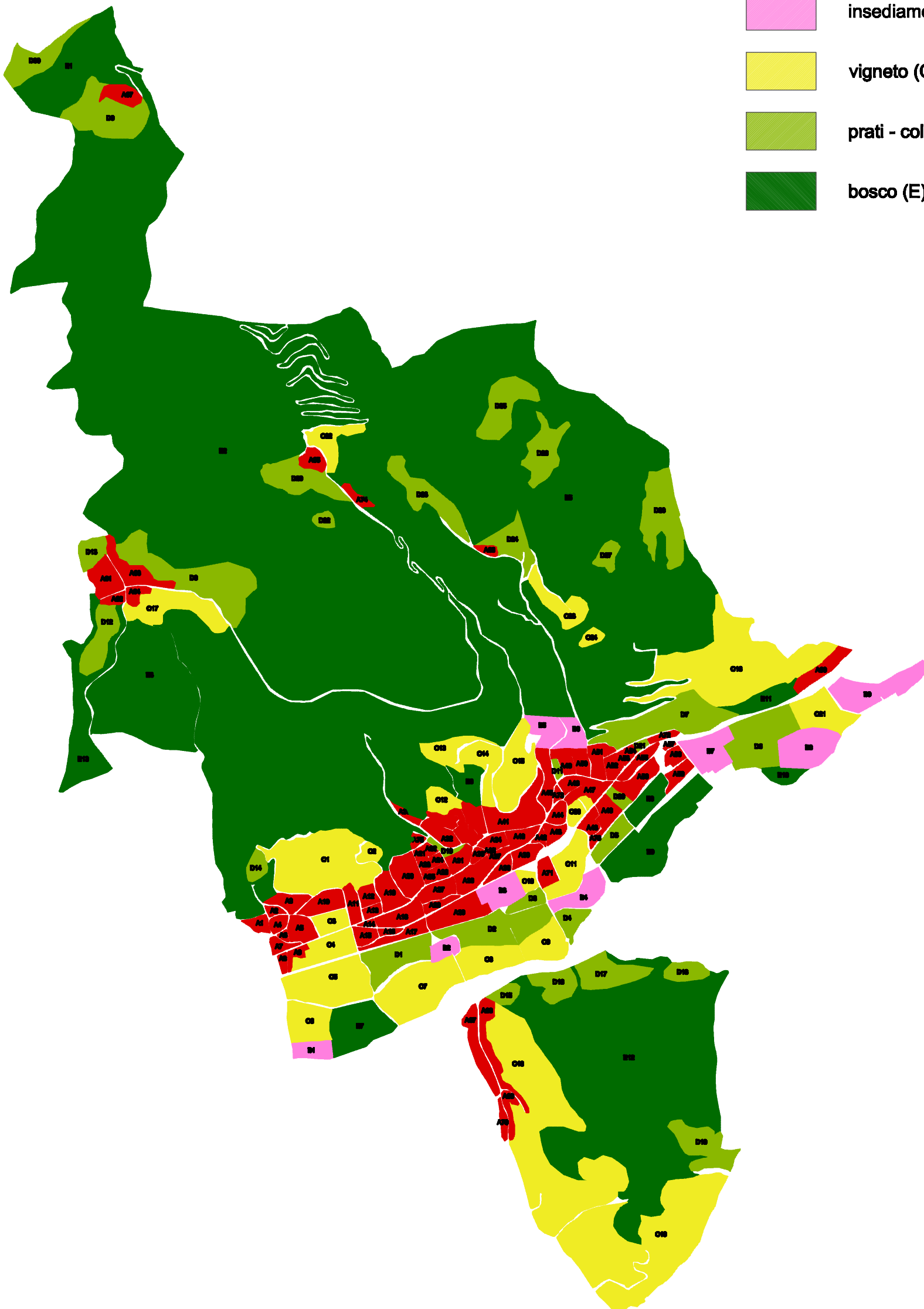

1974

Individuazione delle tessere

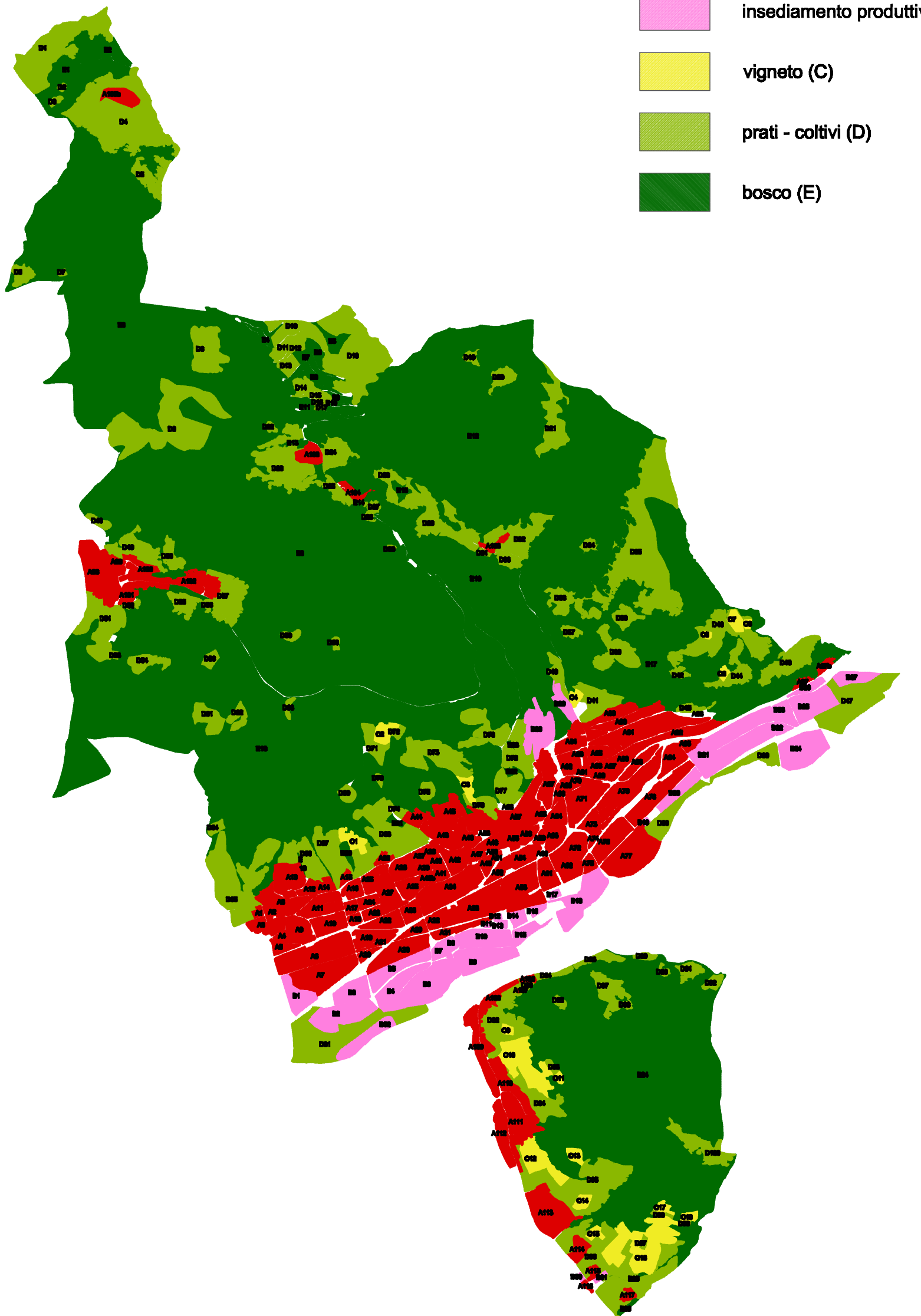

2005

Individuazione delle tessere



COMUNE DI NEMBRO

Provincia di Bergamo

STUDIO DELLE VALENZE DEL TERRITORIO AGRICOLO FORESTALE,
DEGLI AMBITI DI NATURALITÀ, DEGLI EDIFICI IN ZONA RURALE E DELLA
VIABILITÀ MINORE, STORICA E DI INTERESSE PAESISTICO IN AMBITO EXTRAURBANO -
CENSIMENTO DEL VERDE PUBBLICO IN AMBITO URBANO

ASSOCIAZIONE TEMPORANEA DI PROFESSIONISTI

CAPOGRUPPO:

MARIO CARMINATI,
DOTT. AGRONOMO
tel. 035.99.26.74 - fax 035.99.54.21
luiginopirola@virgilio.it

GRUPPO LAVORO:

CESARE CARMINATI
DOTT. ARCHITETTO

STEFANO ENFISSE
DOTT. FORESTALE

LUIGINO PIROLA
DOTT. ARCHITETTO DOTT. PAESAGGISTA



ESPERTI LOCALI

CARLO MARCONI
GIOVANNI COMOTTI
FRANCO INNOCENTI

04.08.2006
scala: 1:25000

Tav.

C1

ASPETTI PAESISTICI

DINAMICA STORICA
uso del suolo: evoluzione tra '800 e '900

DOTT. ARCHITETTO
LUIGINO PIROLA
via Piave 1 - 24040 - Bonate Sopra - BG
tel 035.99.26.74 - fax 035.99.54.21
luiginopirola@virgilio.it

collaboratori:
dott. architetto Walter Nava
dott. architetto Clemente Lechi
dott. architetto Nicole Scudeletti
laureando sr. Ermanno Cattaneo
laureando jr. Diego Bononi

A norma di legge la presente cartografia è di natura tecnica e non ha finalità di propaganda o di politica di governo.