

TESSERE (tratto da tav. A.6)

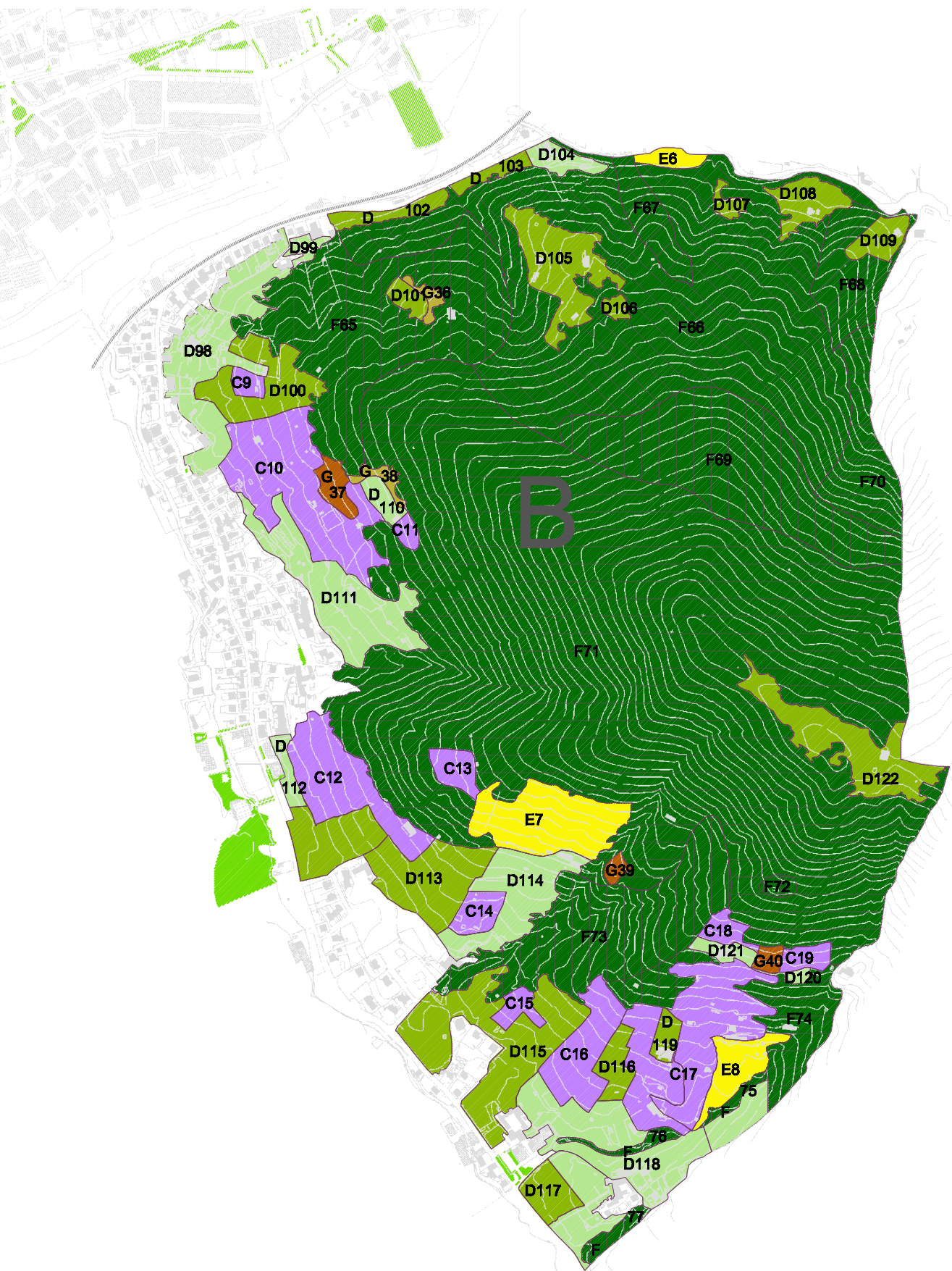

LEGENDA

uso del suolo

- F bosco
D prato
D prato ad uso promiscuo
E pascolo
G incolto (xerico)
G incolto suffruticoso
G incolto forestale
C vigneto
D colture specializzate
H cava
aree verdi di proprietà comunale

definizione delle tessere

- A abitato
B insediamento produttivo
C vigneto
D prato e coltivo
E pascolo
F bosco
G incolto
H cave

valenze forestali*

- buono (5)
discreto (4)
sufficiente (3)
insufficiente (2)
scarso (1)

*I valori attribuiti alle valenze forestali (da 1 a 5) sono stati riportati all'interno della tabella "TESSERE" alla colonna "VALORE ASSOLUTO (b)"/>



COMUNE DI NEMBRO

Provincia di Bergamo

STUDIO DELLE VALENZE DEL TERRITORIO AGRICOLO FORESTALE, DEGLI AMBITI DI NATURALITÀ, DEGLI EDIFICI IN ZONA RURALE E DELLA VIABILITÀ MINORE, STORICA E DI INTERESSE PAESISTICO IN AMBITO EXTRAURBANO - CENSIMENTO DEL VERDE PUBBLICO IN AMBITO URBANO

ASSOCIAZIONE TEMPORANEA DI PROFESSIONISTI

CAPOGRUPPO:

MARIO CARMINATI
DOTT. AGRONOMO
tel. 035 34 57 06, fax 035 39 50 05, E-mail mcarminat@virgilio.it

GRUPPO LAVORO:

CESARE CARMINATI
DOTT. ARCHITETTO

STEFANO ENFISSE
DOTT. FORESTALE

LUIGINO PIROLA
DOTT. ARCHITETTO DOTT. PAESAGGISTA



ESPERTI LOCALI

CARLO MARCONI
GIOVANNI COMOTTI
FRANCO INNOCENTI

04.08.2006

scala: 1:10000

Tav.

D1

ASPETTI PAESISTICI

DOTT. ARCHITETTO
DOTT. PAESAGGISTA
LUIGINO PIROLA
via Pieve 1 - 24040 - Bonate Sopra - BG
tel 035.99.26.74 - fax 035.99.54.21
luiginopirola@virgilio.it

collaboratori:
dott. architetto Walter Nava
dott. architetto Clemens Leochi
dott. architetto Nicole Scudietti
laureando sr. Eimanno Cattaneo
laureando jr. Diego Boroni

CALCOLO DELLA SENSIBILITA'
Carta per il calcolo
UNITA' B - GAVARNO

A termini di legge lo STUDIO CARMINATI si riserva tutti i diritti e la proprietà di questo disegno con la produzione di riprodurlo

BENI CULTURALI (tratto da tav. A.2)

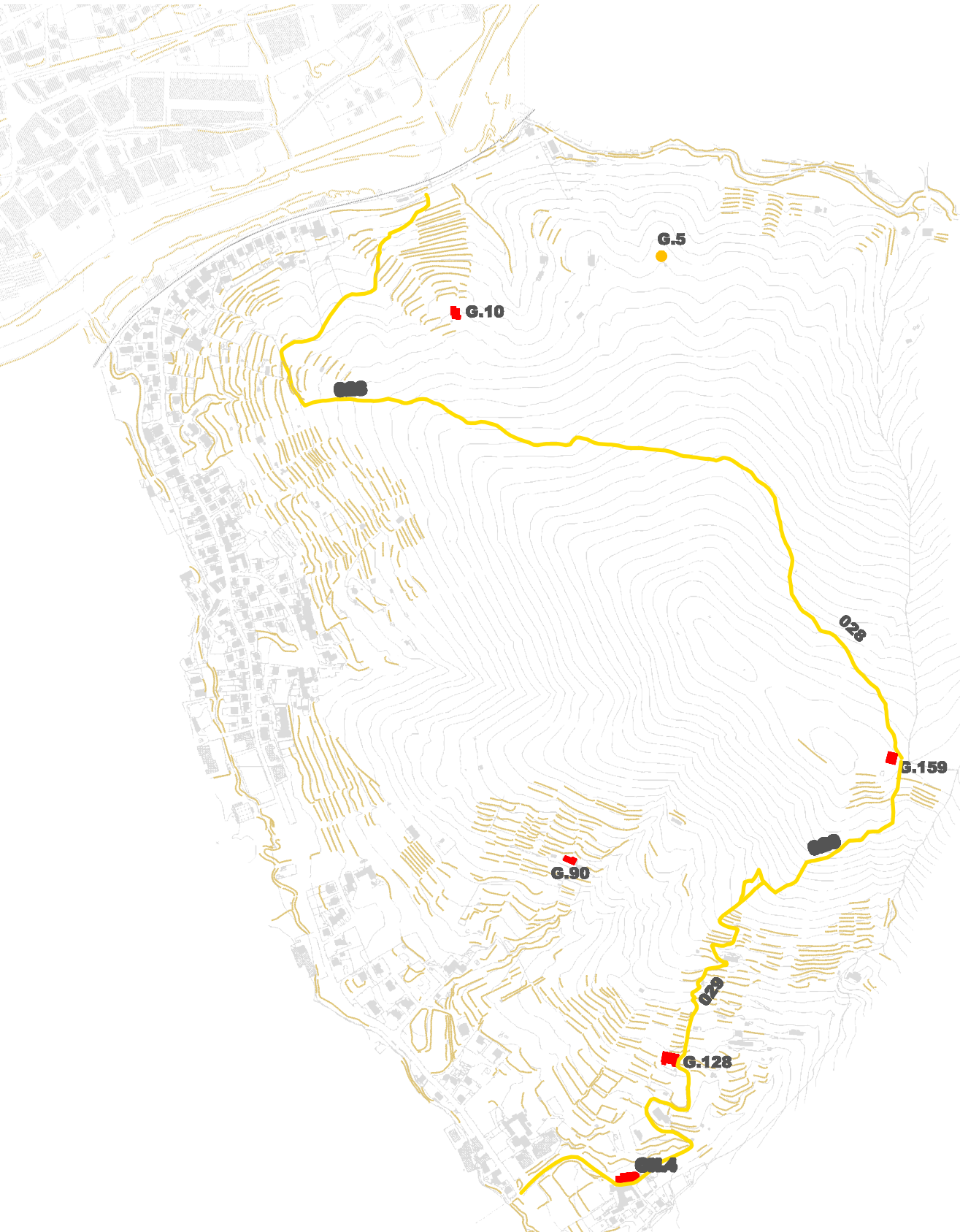

LEGENDA

- edifici o monumenti di elevato valore storico-architettonico
siti di interesse storico, archeologico
santelle, croci, cappelle
capanni, roccoli
limite aree di pregio
percorsi di particolare interesse storico e/o vedutistico
edificato
terrazzamenti, muretti a secco
numerazione edifici rilevanti (cfr. tabella BENI CULTURALI)
numerazione sentieri principali (cfr. tabella BENI CULTURALI)

UNITA' DI PAESAGGIO CONSIDERATA

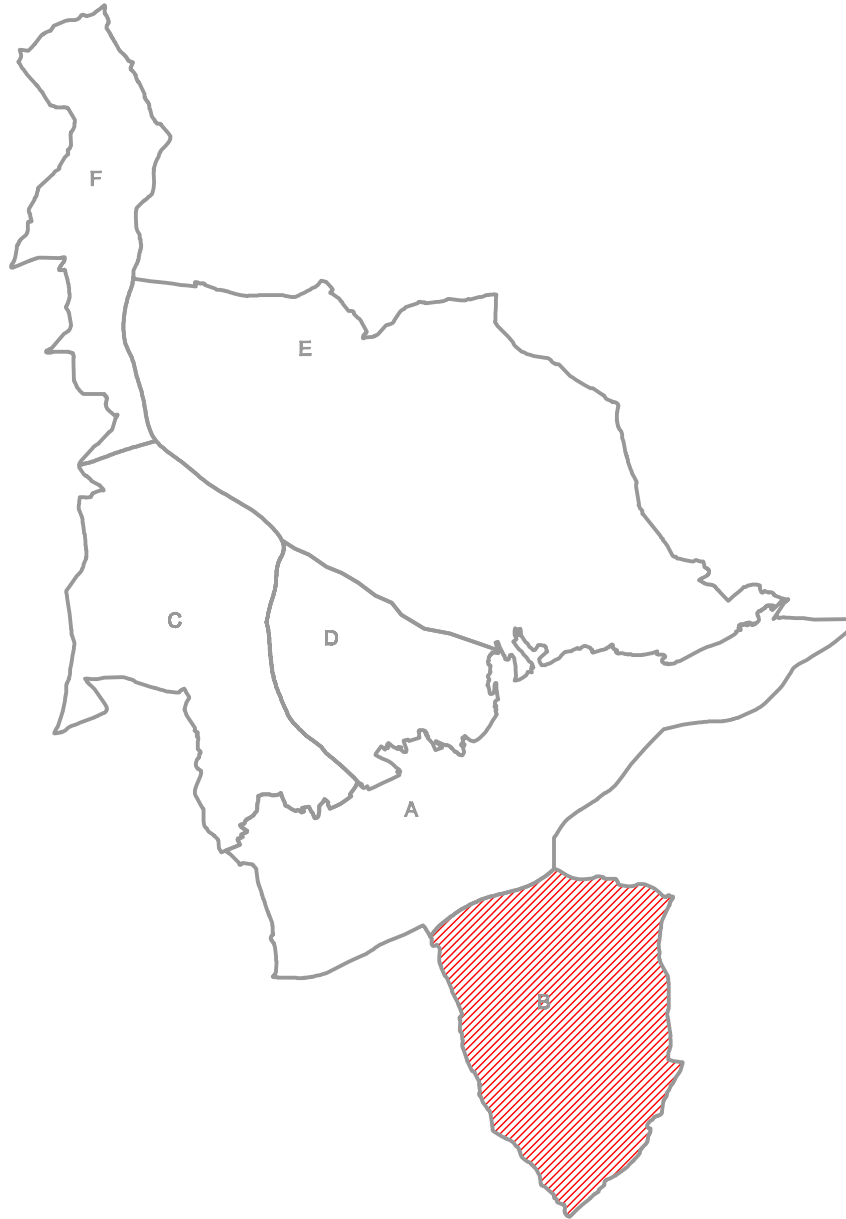

VALORE, VULNERABILITA', SENSIBILITA'	
5	molto alto
4	alto
3	medio
2	basso
1	molto basso

Significato dei valori numerici attribuiti (v. tabelle sottostanti "BENI CULTURALI" e "TESSERE")

INSIEME DEGLI ELEMENTI VALUTATI

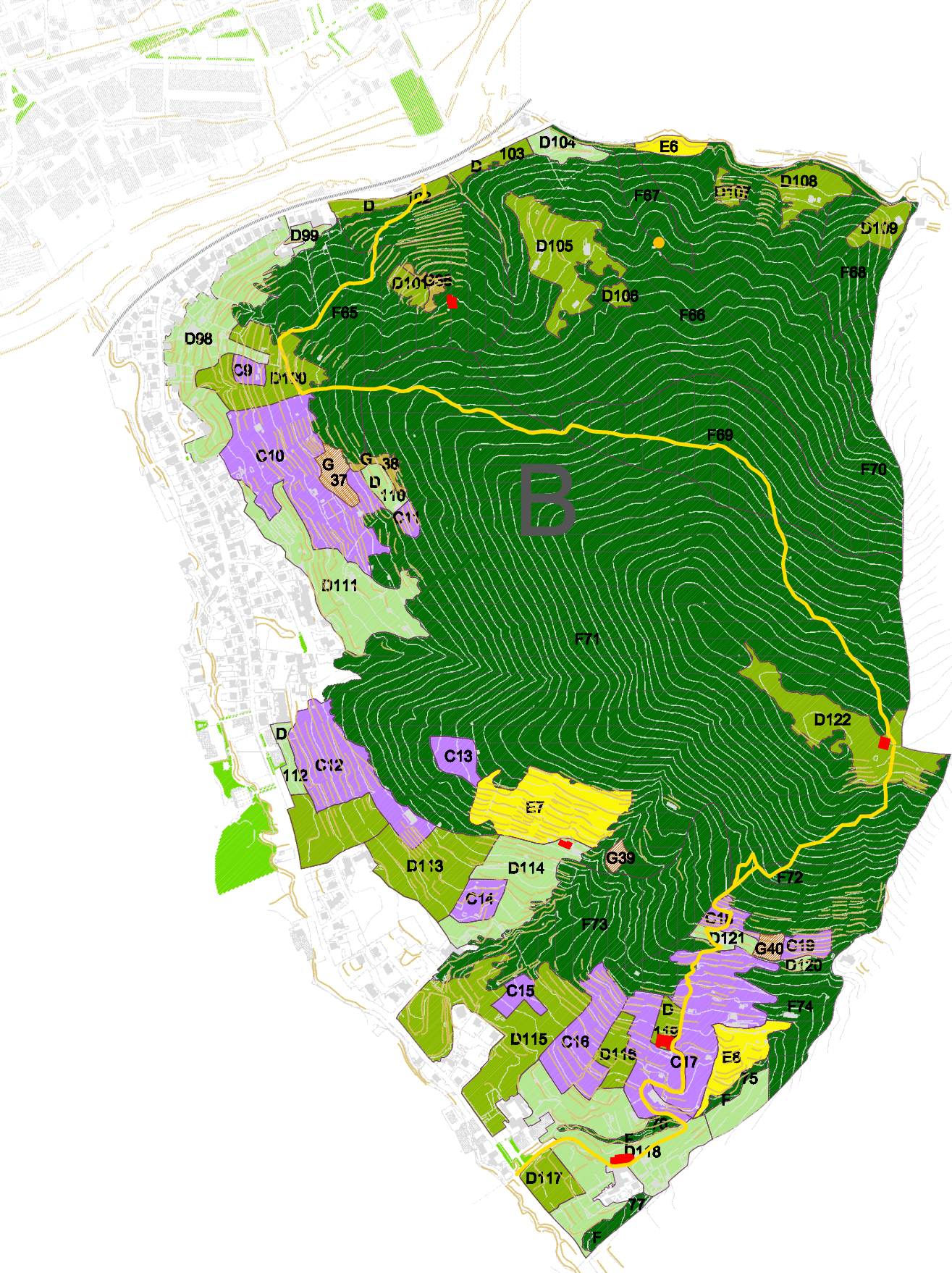

BENI CULTURALI

	n.assoluto	CATALOGAZIONE	DESCRIZIONE	VALORE (a)	VULNERABILITA' (b)	SENSIBILITA' (a+b)/2=(c)
EDIFICI E ROCCOLI	1	G.1	edificio	4	4	4
	2	G.5	roccolo "Tesol" (con carpino e siepe)	3	4	3,5
	3	G.10	edificio (Magasali)	3	4	3,5
	4	G.90	C. Baleri	4	4	4
	5	G.128	edificio (colombata alta)	5	4	4,5
	6	G.159	Casa del vescovo	5	4	4,5
	7	CH.4	S. Antonio	5	5	5
SENTIERI	8	028	sentiero dal fondovalle alla Casa del Vescovo	3,5	3	3,25
	9	029	sentiero da S. Antonio alla Casa del Vescovo	3	3	3
TOTALE N. BENI (d)						35,25
						TOTALE SENSIBILITA' (e)

3,92
SENSIBILITA' (e)/(d)

NOTA: la sigla che individua i beni culturali (edifici e sentieri) è tratta dalla catalogazione redatta dall'arch. Cesare Carminati. Questa catalogazione ha suddiviso il territorio comunale in maniera diversa da quella adottata per individuare le unità di paesaggio a livello locale. A scopo di chiarezza, e seguire si riporta la legenda della catalogazione dell'arch. Carminati:

Capoluogo Piazza	CP
Salmezza	S
Trevasco San Vito	SV
Lonno	L
Trevasco S. Trinità	ST
Viana Capoluogo	VC
Gavarno	G
Valle Lulo	VL

A questa legenda va aggiunta un'ulteriore sigla, creata per gli elaborati relativi alla parte sul paesaggio:

Chiesa	CH
--------	----

Questa sigla individua gli edifici sacri non considerati dall'arch. Carminati (perché non rientranti nella sua indagine) ma importanti da segnalare nell'ambito del paesaggio nembrese.

CALCOLO DELLA SENSIBILITA' dell' UNITA' B - GAVARNO

	SENSIBILITA' TESSERE (1)	SENSIBILITA' BENI CULTURALI (2)	SENSIBILITA' COMPLESSIVA (1+2)/2
B GAVARNO	3,25	3,92	3,59

TESSERE

	NUMERO TESSERA	SUPERFICIE (a)	TOTALI SUPERFICI PER USO DEL SUOLO	VALORE ASSOLUTO (b)	(a)x(b)=(c)	VULNERABILITA' ASSOLUTA (d)	(a)x(d)=(e)	SENSIBILITA' ASSOLUTA (b+d)/2
C - VIGNETO	C9	2.709,48 mq	5	13.547,40	5	13.547,40	5	
	C10	43.521,50 mq	5	217.607,50	5	217.607,50	5	
	C11	2.024,97 mq	5	10.124,85	5	10.124,85	5	
	C12	25.822,68 mq	5	129.113,40	5	129.113,40	5	
	C13	5.537,45 mq	5	27.687,25	5	27.687,25	5	
	C14	5.881,68 mq	5	29.408,40	5	29.408,40	5	
	C15	3.831,01 mq	5	19.155,05	5	19.155,05	5	
	C16	18.816,38 mq	5	94.078,90	5	94.078,90	5	
	C17	46.876,00 mq	5	234.380,00	5	234.380,00	5	
	C18	3.881,81 mq	5	19.458,05	5	19.458,05	5	
	C19	3.841,79 mq	5	19.208,95	5	19.208,95	5	
TOTALE PARZIALE		162.253,55		162.253,55				
D - PRATO E COLTIVO	D98	34.506,85 mq	3	104.810,55	5	174.684,25	4	
	D99	2.433,03 mq	3	7.299,09	5	12.165,15	4	
	D100	18.567,79 mq	4	74.271,16	5	92.838,95	4,5	
	D101	3.315,98 mq	4	13.263,94	5	16.579,90	4,5	
	D102	5.502,82 mq	4	22.010,48	5	27.763,10	4,5	
	D103	3.438,61 mq	4	13.754,44	5	17.193,05	4,5	
	D104	5.226,50 mq	3	15.679,50	5	20.132,50	4	
	D105	22.743,74 mq	4	90.974,96	5	113.718,70	4,5	
	D106	1.701,82 mq	4	6.807,28	5	8.509,10	4,5	
	D107	2.116,88 mq	4	8.470,32	5	1.059,40	4,5	
	D108	6.235,23 mq	4	24.940,92	5	30.176,15	4,5	
	D109	6.080,68 mq	4	24.322,72	5	30.403,40	4,5	
	D110	3.871,77 mq	4	14.867,08	5	18.388,85	4,5	
	D111	32.737,79 mq	4	130.951,6	5	163.688,95	4,5	
D112	3.575,54 mq	3	10.728,62	5	17.877,70	4		
D113	17.707,29 mq	5	88.586,45	5	106.296,45	5		
D114	22.610,48 mq	4	90.441,92	5	113.052,40	4,5		
D115	42.473,24 mq	5	169.892,96	5	212.366,20	4,5		
D116	5.243,89 mq	5	26.219,45	5	31.419,45	5		
D117	7.384,90 mq	5	36.974,50	5	36.974,50	5		
D118	52.877,74 mq	5	264.388,70	5	264.388,70	5		
D119	3.632,81 mq	5	18.164,05	5	18.164,05	5		
D120	1.070,24 mq	4	4.289,96	5	5.351,20	4,5		
D121	3.371,74 mq	4	13.488,96	5	16.868,70	4,5		
D122	20.809,99 mq	5	104.149,95	5	124.149,95	5		
TOTALE PARZIALE		337.642,13		337.642,13				
E - PASCOLO	E5	3.541,73 mq	4	14.062,48	5	17.208,65	4,5	
	E7	28.214,20 mq	5	114.056,80	5	143.671,00	5	
	E8	7.025,48 mq	4	7.025,48	5	8.781,85	4,5	
	TOTALE PARZIALE		33.812,39		33.812,39			
F - BOSCO	F65	102.854,49 mq	2	205.708,92	2	205.708,92	2	
	F66	293.529,98 mq	3	760.589,94	2	507.059,96	2,5	
	F67	13.308,75 mq	1	13.308,75	2	26.617,50	1,5	
	F68	22.301,98 mq	1	22.301,98	2	44.603,96	1,5	
	F69	86.078,17 mq	2	172.156,34	2	172.156,34	2	
	F70	26.694,06 mq	4	106.416,24	2	53.382,52	3	
	F71	66.471,98 mq	2	2.665.887,94	2	1.332.943,97	3	
	F72	2.237,39 mq	2	4.474,78	2	4.474,78	2	
	F73	2.215,12 mq	2	4.434,24	2	4.434,24	2	
	F74	27.714,99 mq	4	91.059,96	2	45.549,98	3	
	F75	2.285,77 mq	2	4.571,54	2	4.571,54	2	
	F76	3.186,79 mq	2	6.333,58	2	6.333,58	2	
	F77	3.929,05 mq	2	7.858,12	2	7.858,12	2	
	TOTALE PARZIALE		1.277.760,88		1.277.760,88			
G - INCOLTO	G35	1.948,52 mq	2	3.897,02	2	3.897,02	2	
	G37	4.648,23 mq	2	9.296,46	2	9.296,46	2	
	G38	2.589,06 mq	4	8.558,84	2	4.779,92	3	
	G39	1.840,00 mq	4	6.960,00	2	3.280,00	3	
	G40	2.189,89 mq	4	8.759,56	2	4.379,78	3	
	TOTALE PARZIALE		12.818,63		12.818,63			
				1.824.285,59		6.608.818,18		5.249.695,12
				TOTALE (f)		TOTALE (g)		TOTALE (h)

3,62
VALORE PONDÉRATO (g)/(f)

2,88
VULNERABILITA' PONDÉRATA (h)/(g)

3,25
SENSIBILITA' (h)/(f)