

TESSERE (tratto da tav A.6)

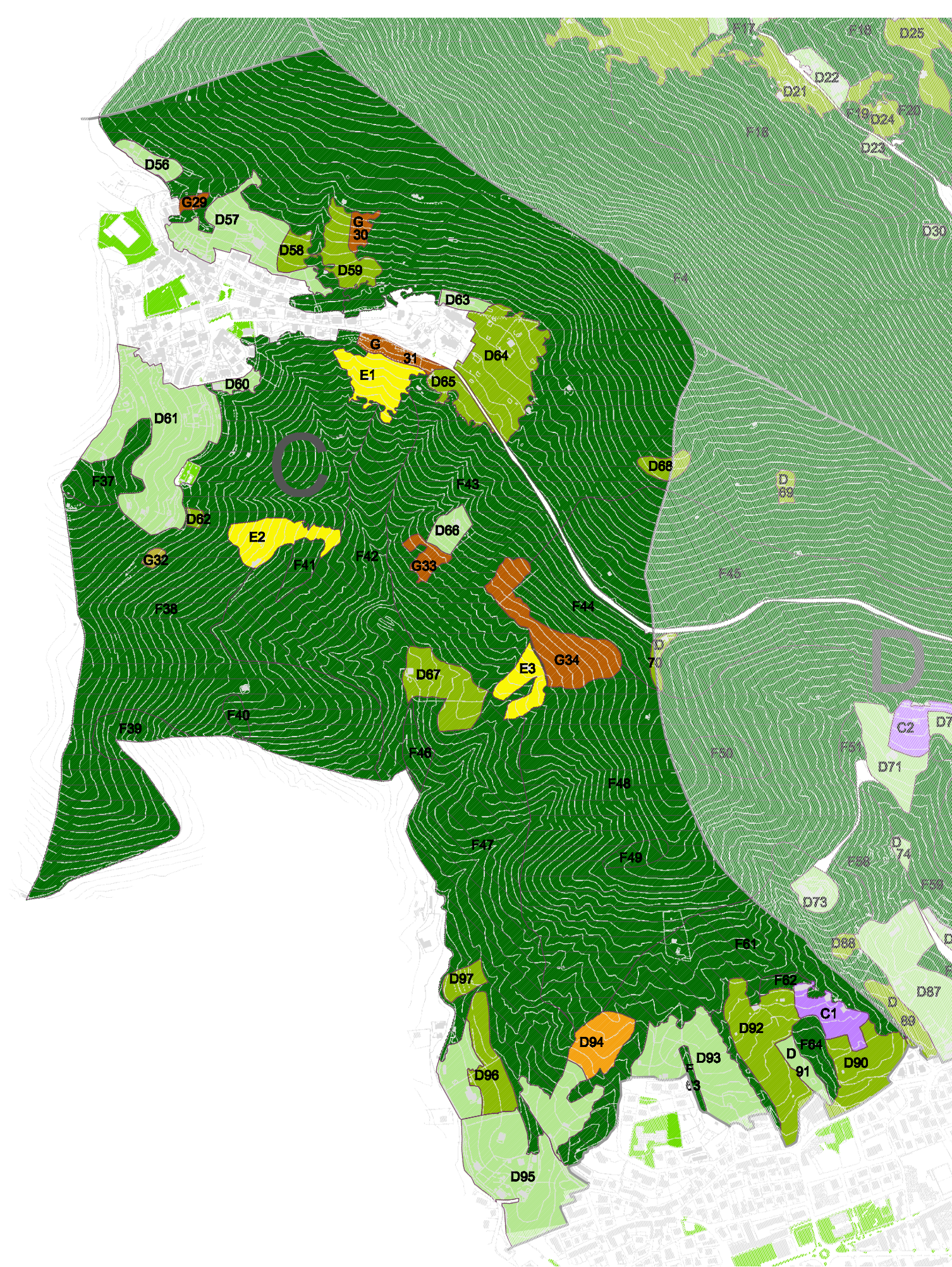

LEGENDA

uso del suolo

- F bosco
- D prato
- D prato ad uso promiscuo
- E pascolo
- G incolto (xerico)
- G incolto suffruticoso
- G incolto forestale
- C vigneto
- D colture specializzate
- H cava
- aree verdi di proprietà comunale

definizione delle tessere

- A abitato
- B insediamento produttivo
- C vigneto
- D prato e coltivo
- E pascolo
- F bosco
- G incolto
- H cave

valenze forestali

- buono (5)
- discreto (4)
- sufficiente (3)
- insufficiente (2)
- scarso (1)

*I valori attribuiti alle valenze forestali (da 1 a 5) sono stati riportati all'interno della tabella "TESSERE" alla colonna "VALORE ASSOLUTO (b)"



COMUNE DI NEMBRO

Provincia di Bergamo

STUDIO DELLE VALENZE DEL TERRITORIO AGRICOLO FORESTALE, DEGLI AMBITI DI NATURALITÀ, DEGLI EDIFICI IN ZONA RURALE E DELLA VIABILITÀ MINORE, STORICA E DI INTERESSE PAESISTICO IN AMBITO EXTRAURBANO - CENSIMENTO DEL VERDE PUBBLICO IN AMBITO URBANO

ASSOCIAZIONE TEMPORANEA DI PROFESSIONISTI

CAPOGRUPPO:

MARIO CARMINATI
DOTT. AGRONOMO
tel. 035 91 07 05, fax 035 99 30 05, E-mail mario.carminati@virgilio.it

GRUPPO LAVORO:

CESARE CARMINATI
DOTT. ARCHITETTO

STEFANO ENFISSI
DOTT. FORESTALE

LUIGINO PIROLA
DOTT. ARCHITETTO DOTT. PAESAGGISTA



ESPERTI LOCALI

CARLO MARCONI
GIOVANNI COMOTTI
FRANCO INNOCENTI

04.08.2006

scala: 1:10000

Tav.

D2

ASPETTI PAESISTICI

CALCOLO DELLA SENSIBILITA'
Carta per il calcolo
UNITA' C - VALLE DEL LUIO

DOTT. ARCHITETTO
DOTT. PAESAGGISTA
LUIGINO PIROLA
via Pieve 1 - 24040 - Bonate Sopra - BG
tel 035.99.28.74 - fax 035.99.54.21
luiginopirola@virgilio.it

collaboratori:
dott. architetto Valter Nava
dott. architetto Clemens Lecchi
dott. architetto Nicole Scudeletti
laureando sr. Ermanno Cattaneo
laureando jr. Diego Boroni

A termini di legge lo STUDIO CARMINATI si riserva tutti i diritti e la proprietà di questo disegno con la proibizione di riprodurlo

BENI CULTURALI (tratto da tav. A. 2)

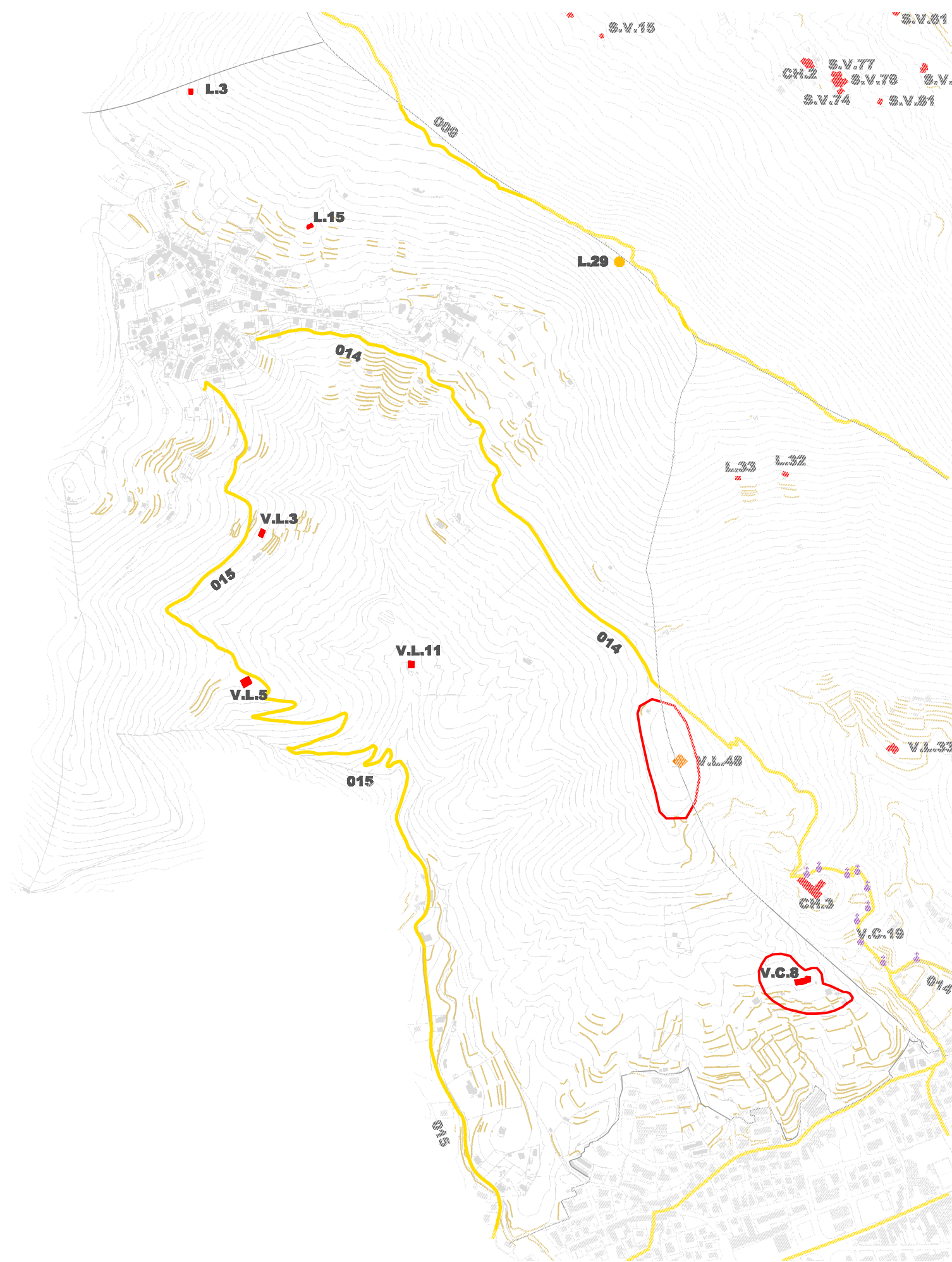

LEGENDA

- edifici o monumenti di elevato valore storico-architettonico
- siti di interesse storico, archeologico
- santelle, croci, cappelle
- capanni, roccoli
- limite aree di pregio
- percorsi di particolare interesse storico e/o vedutistico
- edificato
- terrazzamenti, muretti a secco
- numerazione edifici rilevanti (cfr. tabella BENI CULTURALI)
- numerazione sentieri principali (cfr. tabella BENI CULTURALI)

UNITA' DI PAESAGGIO CONSIDERATA

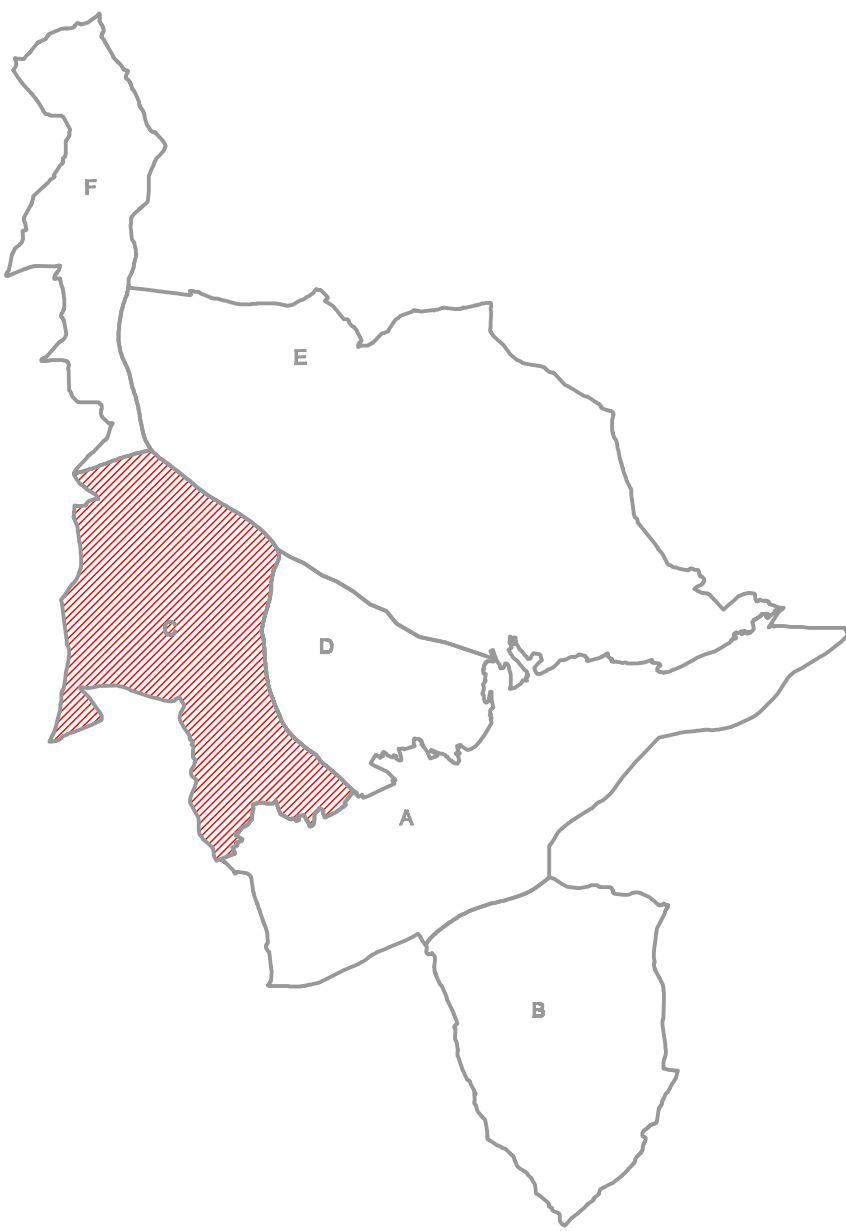

VALORE, VULNERABILITA', SENSIBILITA'

5	molto alto
4	alto
3	medio
2	basso
1	molto basso

Significato dei valori numerici attribuiti (v. tabelle sottostanti "BENI CULTURALI" e "TESSERE")

INSIEME DEGLI ELEMENTI VALUTATI

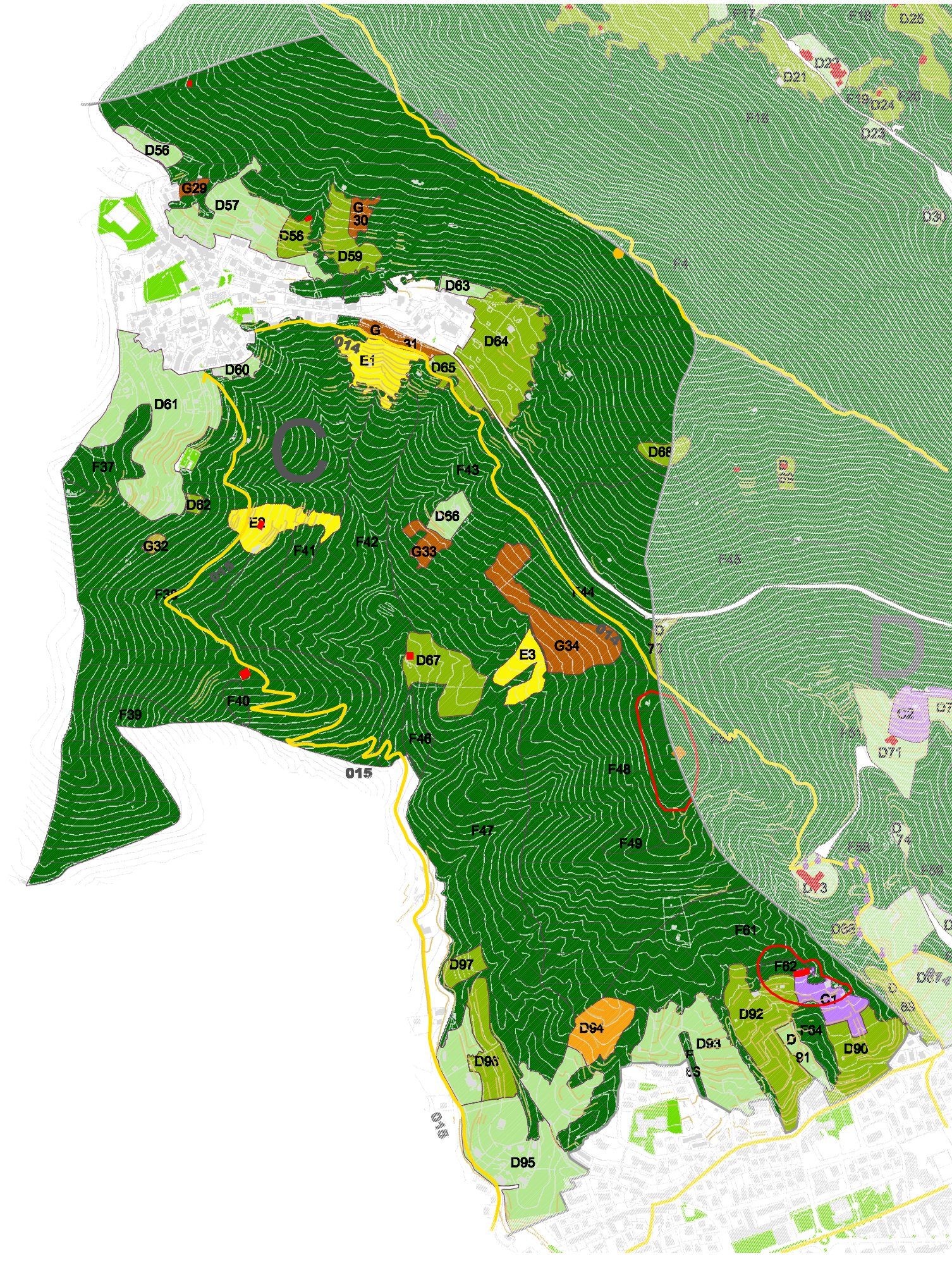

BENI CULTURALI

	n.assoluto	CATALOGAZIONE	DESCRIZIONE	VALORE (a)	VULNERABILITA' (b)	SENSIBILITA' (a+b/2)=(c)
EDIFICI E ROCCOLI	1	L. 3	edificio (Sarlina)	4	4	4
	2	L. 29	roccolo con elemento a torre	5	5	5
	3	V.C.8	villa di Valbona	5	5	5
	4	V.L.3	edificio (ca di Zop)	4	4	4
	5	V.L.5	edificio (Grunello)	4	4,5	4,25
	6	L. 15	edificio	4	4	4
	7	V.L.11	edificio (Palasi)	3,5	4	3,75
SENTIERI	8	*009	sentiero da Nembro al Forcellino	4	3	3,5
	9	*014	sentiero da Viana a Lonno	2,5	1,5	2
	10	015	sentiero da Alzano a Lonno	3	3	3
	10					38,50
TOTALE N. BENI (d)						TOTALE SENSIBILITA' (e)

3,85

SENSIBILITA' (e)/(d)

NOTA: la sigla che individua i beni culturali (edifici e sentieri) è tratta dalla catalogazione redatta dall'arch. Cesare Carminati. Questa catalogazione ha suddiviso il territorio comunale in maniera diversa da quella adottata per individuare le unità di paesaggio a livello locale. A scopo di chiarezza, a seguire si riporta la legenda della catalogazione dell'arch. Carminati:

Capoluogo Piazza	CP
Salmezza	S
Trevasco San Vito	SV
Lonno	L
Trevasco S. Trinità	ST
Viana Capoluogo	VC
Gavarno	G
Valle Luio	VL

A questa legenda va aggiunta un'ulteriore sigla, creata per gli elaborati relativi alla parte sul paesaggio:

Chiesa	CH
--------	----

Questa sigla individua gli edifici sacri non considerati dall'arch. Carminati (perché non rientranti nella sua indagine) ma importanti da segnalare nell'ambito del paesaggio nembrese.

CALCOLO DELLA SENSIBILITA' dell' UNITA' C - VALLE DEL LUIO

	SENSIBILITA' TESSERE (1)	SENSIBILITA' BENI CULTURALI (2)	SENSIBILITA' COMPLESSIVA (1+2)/2
C VALLE DEL LUIO	3,43	3,85	3,64

TESSERE

	NUMERO TESSERA	SUPERFICIE (a)	TOTALI SUPERFICI PER USO DEL SUOLO	VALORE ASSOLUTO (b)	(a)(b)/(c)	VULNERABILITA' ASSOLUTA (d)	(a)(d)/(e)	SENSIBILITA' ASSOLUTA (b)/(d)
C - VIGNETO	C1	10.188,69 mq	10.188,69	5	50.944,45	5	50.944,45	5
	TOTALE PARZIALE							
D - PRATO E COLTIVO	D56	5.271,61 mq	358.919,01	3	15.814,83	5	28.358,05	4
	D57	26.399,00 mq		3	79.197,00	5	131.995,00	4
	D58	4.733,84 mq		4	18.935,36	5	23.669,20	4
	D59	11.345,90 mq		4	45.383,60	5	56.729,50	4,5
	D60	2.827,13 mq		3	8.481,39	5	14.135,65	4
	D61	53.614,59 mq		4	214.459,96	5	268.074,95	4,5
	D62	1.238,72 mq		4	4.954,88	5	6.193,60	4,5
	D63	3.098,20 mq		4	12.392,80	5	15.341,00	4,5
	D64	32.100,05 mq		4	128.400,20	5	160.500,25	4,5
	D65	8.487,77 mq		4	33.951,08	5	32.338,85	4,5
	D66	5.559,03 mq		3	16.677,09	5	27.756,15	4
	D67	18.029,53 mq		5	90.147,65	5	90.147,65	5
	D68	2.770,27 mq		3	8.310,81	5	13.851,35	4,5
	D69	819,99 mq		4	3.279,96	5	4.099,95	4,5
	D70	18.962,67 mq		4	75.850,68	5	94.813,35	4,5
	D91	4.855,33 mq		3	14.565,99	5	24.276,65	4
	D92	30.378,42 mq		4	121.505,68	5	151.892,10	4,5
	D93	31.810,97 mq		3	95.432,91	5	159.054,85	4
	D94	12.377,47 mq		4	49.509,88	5	61.887,35	4,5
	D95	68.202,33 mq		4	272.809,32	5	341.011,65	4,5
	D96	13.400,63 mq		4	53.602,52	5	67.003,15	4,5
	D97	4.696,16 mq		4	18.784,64	5	23.480,80	4,5
	TOTALE PARZIALE	358.919,01 mq	358.919,01					
E-PASCOLO	E1	14.105,36 mq	358.919,01	3	42.316,08	5	70.526,80	4
	E2	13.616,16 mq		4	54.472,54	5	68.090,80	4,5
	E3	9.068,82 mq		4	36.275,28	5	45.244,10	4,5
	TOTALE PARZIALE	36.772,34 mq	36.772,34					
F - BOSCO	F4	37.869,18 mq	40.831,99	4	151.476,72	2	75.738,36	3
	F37	16.156,16 mq		3	48.468,48	2	32.309,32	2,5
	F38	362.208,96 mq		4	1.448.835,84	2	724.417,92	3
	F39	11.239,55 mq		3	33.718,65	2	22.479,00	2,5
	F40	3.278,56 mq		3	9.835,68	2	6.557,12	2,5
	F41	6.312,93 mq		4	25.251,72	2	12.625,86	3
	F42	122.963,30 mq		3	368.889,90	2	245.926,60	2,5
	F43	127.418,35 mq		4	509.673,40	2	254.836,70	3
	F44	33.808,34 mq		3	101.425,02	2	67.616,68	2,5
	F45	36.784,35 mq		3	110.353,05	2	73.568,70	2,5
	F46	6.168,61 mq		4	24.674,44	2	12.337,22	3
	F47	153.186,06 mq		3	459.558,18	2	306.372,12	2,5
	F48	207.530,11 mq		4	830.120,44	5	1.037.650,55	4,5
	F49	5.425,57 mq		3	16.277,01	2	10.851,34	2,5
	F50	89.848,70 mq		3	269.546,10	4	359.394,80	3,5
	F62	2.856,10 mq		1	2.856,10	2	5.712,20	1,5
	F63	2.138,10 mq		3	6.414,30	2	4.275,50	2,5
	F64	8.336,41 mq		3	25.009,23	2	16.672,82	2,5
	TOTALE PARZIALE	1.233.568,44 mq	1.233.568,44					
G - INCOLTO	G30	1.567,67 mq	40.831,99	4	6.270,68	2	3.135,34	3
	G30	3.141,71 mq		4	12.566,84	2	6.283,42	3
	G31	5.237,33 mq		4	20.949,32	2	10.474,66	3
	G32	1.307,22 mq		3	3.921,66	2	2.614,44	2,5
	G33	4.526,96 mq		4	18.147,84	2	9.073,92	3
	G34	25.021,10 mq		3	75.063,30	2	50.042,20	2,5
	TOTALE PARZIALE	40.831,99 mq	40.831,99					
				1.680.280,67	6.138.948,85	5.380.489,75		
				TOTALE (f)		TOTALE (g)		
					3,65		3,32	
					VALORE PONDÉRATO (a)(f)(g)		VULNERABILITA' PONDÉRATA (b)(f)(g)	
						3,43		
					SENSIBILITA' (f)(g)(2)			

l'asterisco * indica i sentieri e le tessere che interessano più unità di paesaggio