

TESSERE

TESSERE (tratto da tav. A.6)

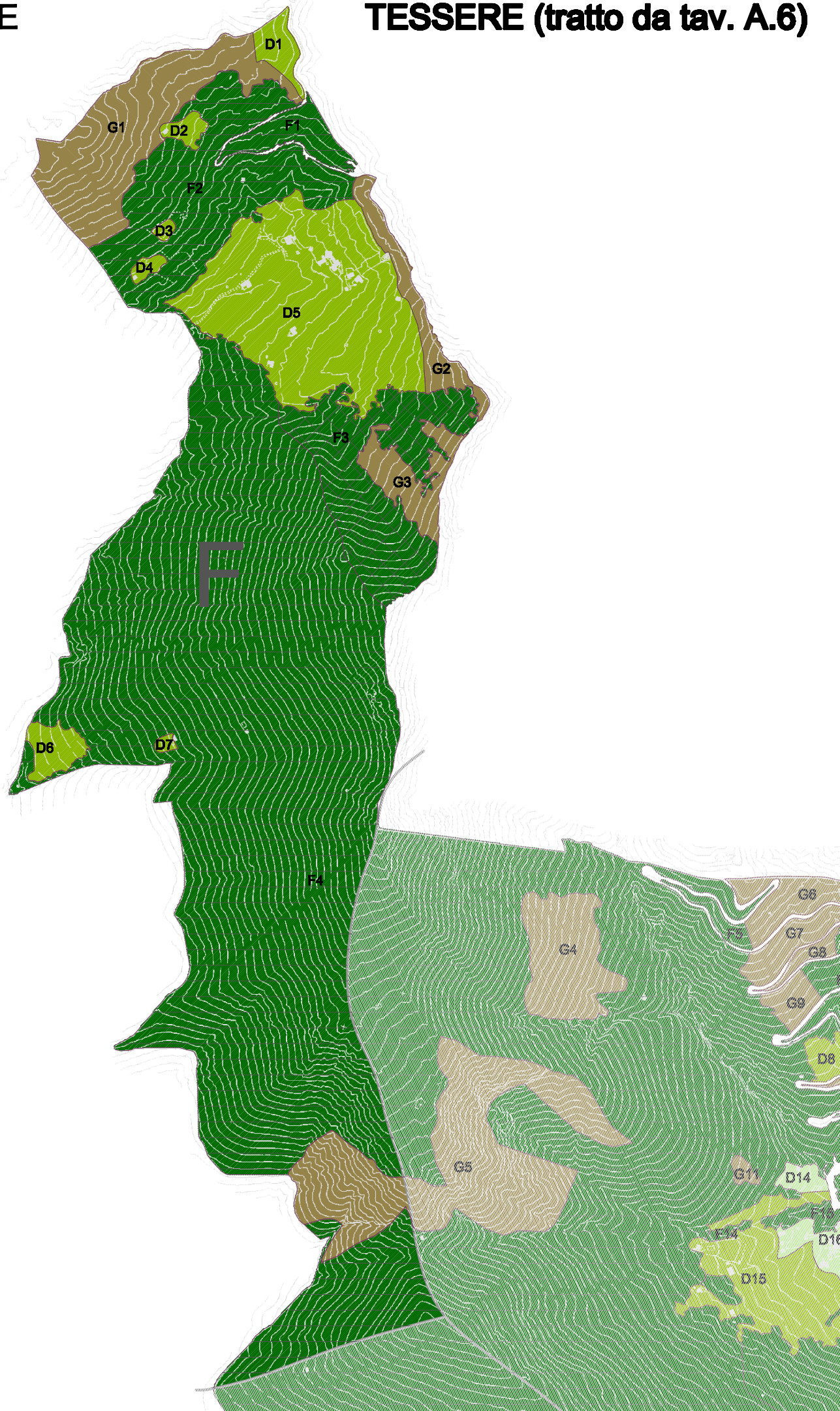

LEGENDA

uso del suolo

- F bosco
- D prato
- D prato ad uso promiscuo
- E pascolo
- G incolto (xerico)
- G incolto suffruticoso
- G incolto forestale
- C vigneto
- D colture specializzate
- H cava
- aree verdi di proprietà comunale

definizione delle tessere

- A abitato
- B insediamento produttivo
- C vigneto
- D prato e coltivo
- E pascolo
- F bosco
- G incolto
- H cave

valenze forestali

- buono (5)
- discreto (4)
- sufficiente (3)
- insufficiente (2)
- scarso (1)

*I valori attribuiti alle valenze forestali (da 1 a 5) sono stati riportati all'interno della tabella "TESSERE" alle colonne "VALORE ASSOLUTO (b)"/>



COMUNE DI NEMBRO

Provincia di Bergamo

STUDIO DELLE VALENZE DEL TERRITORIO AGRICOLO FORESTALE, DEGLI AMBITI DI NATURALITÀ, DEGLI EDIFICI IN ZONA RURALE E DELLA VIABILITÀ MINORE, STORICA E DI INTERESSE PAESISTICO IN AMBITO EXTRAURBANO - CENSIMENTO DEL VERDE PUBBLICO IN AMBITO URBANO

ASSOCIAZIONE TEMPORANEA DI PROFESSIONISTI

CAPOGRUPPO:

MARIO CARMINATI
DOTT. AGRONOMO
tel. 035 34 57 95, fax 035 35 35 95, E-mail mario.carminati@virgilio.it

GRUPPO LAVORO:

CESARE CARMINATI
DOTT. ARCHITETTO

STEFANO ENFISSI
DOTT. FORESTALE

LUIGINO PIROLA
DOTT. ARCHITETTO DOTT. PAESAGGISTA



ESPERTI LOCALI

CARLO MARCONI
GIOVANNI COMOTTI
FRANCO INNOCENTI

04.08.2006

scala: 1:10000

Tav.

D5

ASPETTI PAESISTICI

DOTT. ARCHITETTO
DOTT. PAESAGGISTA
LUIGINO PIROLA
via Piave 1 - 24040 - Bonate Sopra - BG
tel 035.99.26.74 - fax 035.99.54.21
luiginopirola@virgilio.it

CALCOLO DELLA SENSIBILITA'
Carta per il calcolo
UNITA' F - CONCA DI SALMEZZA

collaboratori:
dott. architetto Valtor Nava
dott. architetto Clemens Lecchi
dott. architetto Nicole Scudeletti
laureando sr. Emmano Cattaneo
laureando jr. Diego Boroni

A termini di legge lo STUDIO CARMINATI & C. riserva tutti i diritti e le proprietà di questo disegno con la proibizione di riprodurlo

BENI CULTURALI (tratto da tav. A.2)

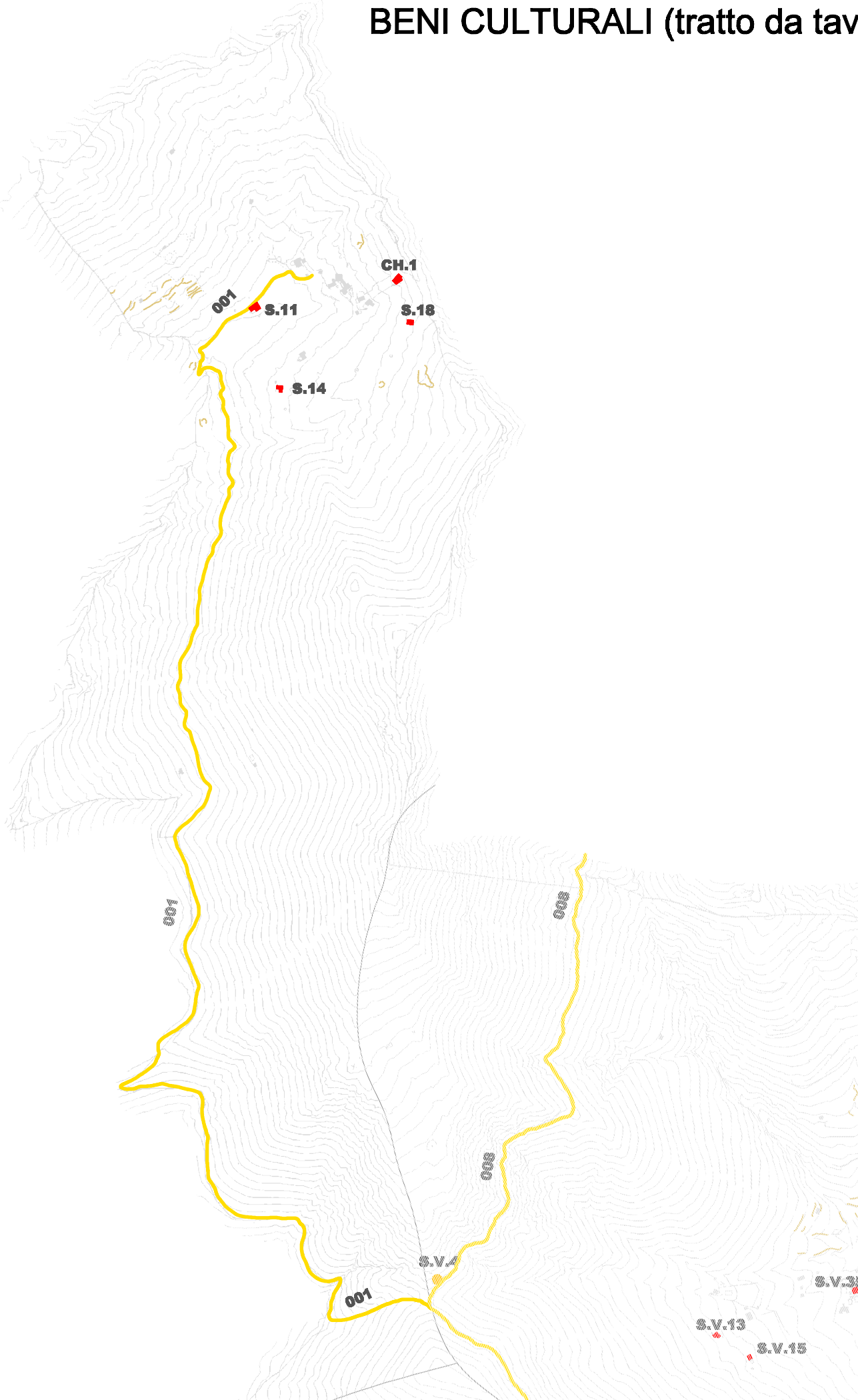

LEGENDA

- edifici o monumenti di elevato valore storico-architettonico
- siti di interesse storico, archeologico
- santelle, croci, cappelle
- capanni, roccoli
- limite aree di pregio
- percorsi di particolare interesse storico e/o vedutistico
- edificato
- terrazzamenti, muretti a secco
- numerazione edifici rilevanti (cfr. tabella BENI CULTURALI)
- numerazione sentieri principali (cfr. tabella BENI CULTURALI)

UNITA' DI PAESAGGIO CONSIDERATA

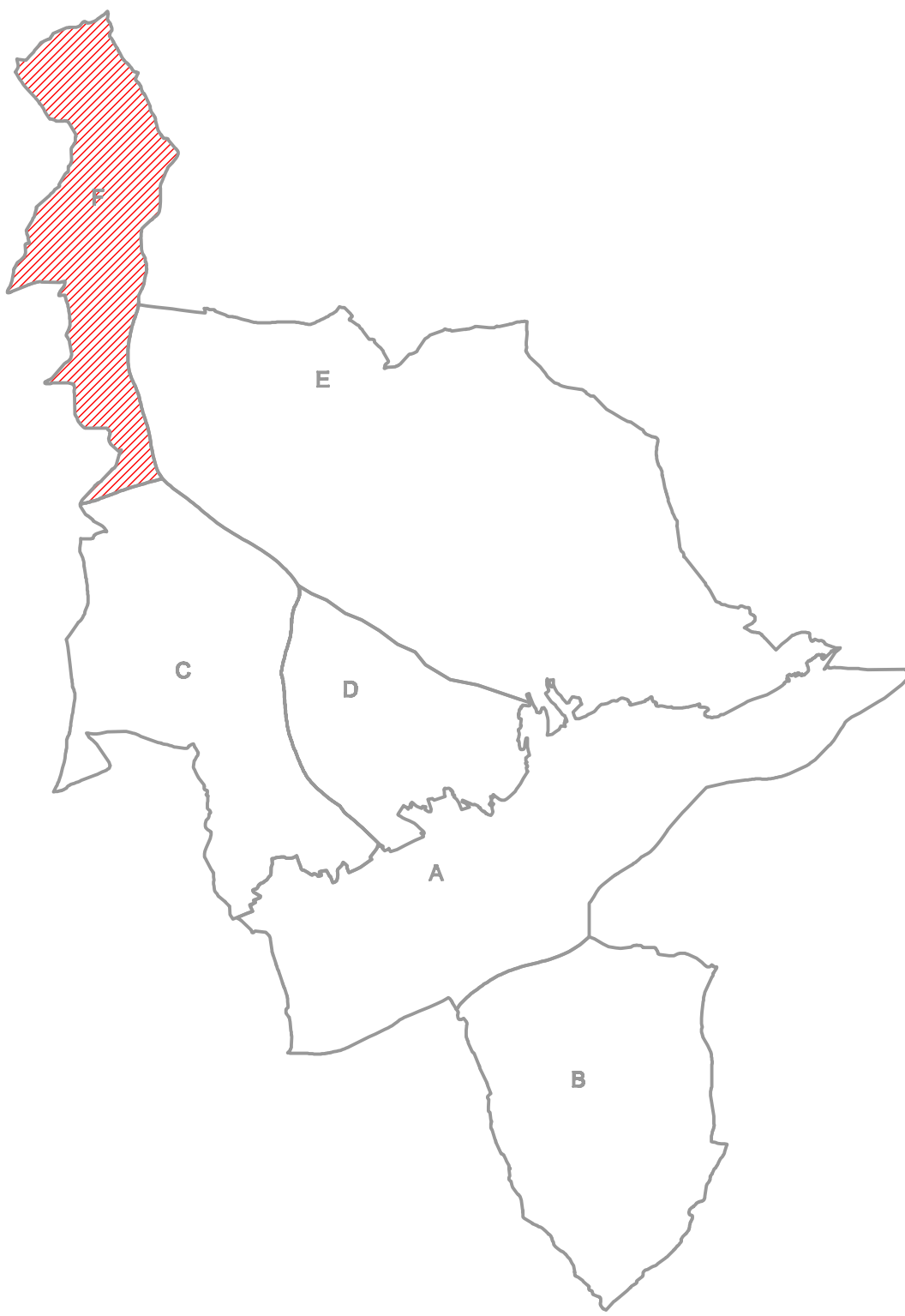

VALORE, VULNERABILITA', SENSIBILITA'	
5	molto alto
4	alto
3	medio
2	basso
1	molto basso

Significato dei valori numerici attribuiti (v. tabelle sottostanti "BENI CULTURALI" e "TESSERE")

INSIEME DEGLI ELEMENTI VALUTATI

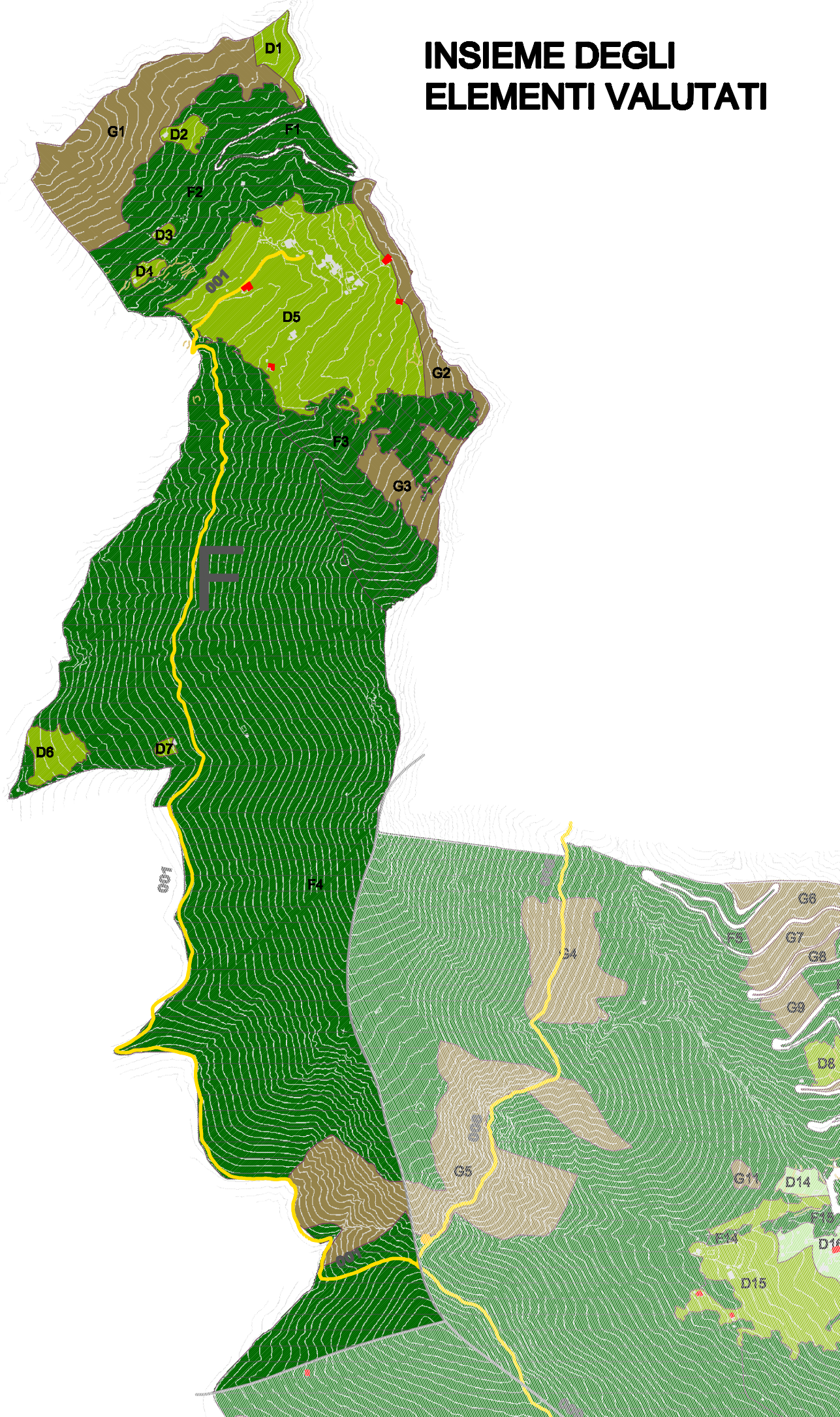

BENI CULTURALI

EDIFICI E ROCCOLI	n.assoluto	CATALOGAZIONE	DESCRIZIONE	VALORE (a)	VULNERABILITA' (b)	SENSIBILITA' (a+b/2)=(c)
	1	CH.1	chiesa di Salmezza	5	4	4,5
	2	S.11	edificio	5	5	5
	3	S.14	edificio	5	5	5
	4	S.18	edificio	4	5	4,5
SENTIERI	5	001	sentiero del Forcellino a Salmezza	5	3	4
	TOTALE N. BENI (d)					23
						TOTALE SENSIBILITA' (e)
						4,6
						SENSIBILITA' (e)/(d)

NOTA: la sigla che individua i beni culturali (edifici e sentieri) è tratta dalla catalogazione redatta dall'arch. Cesare Carminati. Questa catalogazione ha suddiviso il territorio comunale in maniera diversa da quella adottata per individuare le unità di paesaggio a livello locale. A scopo di chiarezza, e seguire si riporta la legenda della catalogazione dell'arch. Carminati:

Capoluogo Piazza	CP
Salmezza	S
Trevesco San Vito	SV
Lorno	L
Trevesco S. Trinità	ST
Viana Capoluogo	VC
Gavarno	G
Valle Lulo	VL

A questa legenda va aggiunta un'ulteriore sigla, creata per gli elaborati relativi alla parte sul paesaggio:

Chiesa	CH
--------	----

Questa sigla individua gli edifici sacri non considerati dall'arch. Carminati (perché non rientranti nella sua indagine) ma importanti da segnalare nell'ambito del paesaggio nembrese.

CALCOLO DELLA SENSIBILITA' dell' UNITA' F - CONCA DI SALMEZZA

		SENSIBILITA' TESSERE (1)	SENSIBILITA' BENI CULTURALI (2)	SENSIBILITA' COMPLESSIVA (1+2)/2
F	CONCA DI SALMEZZA	3,52	4,60	4,06

TESSERE

D - PRATO E COLTIVO	NUMERO TESSERA	SUPERFICIE (a)	TOTALI SUPERFICI PER USO DEL SUOLO	VALORE ASSOLUTO (b)	(a)x(b)=(c)	VULNERABILITA' ASSOLUTA (d)	(a)x(d)=(e)	SENSIBILITA' ASSOLUTA (b+d)/2
	D1	8.544,01 mq		4	34.176,04	5	42.720,05	4,5
	D2	4.138,05 mq		4	16.552,20	4	16.552,20	4
	D3	1.330,37 mq		4	5.281,48	4	5.281,48	4
	D4	2.402,58 mq		4	9.610,32	4	9.610,32	4
	D5	142.471,38 mq		5	712.356,65	5	712.356,65	5
	D6	9.916,55 mq		4	39.666,20	2	19.833,10	3
	D7	1.218,13 mq		4	4.872,52	2	2.436,26	3
TOTALE PARZIALE		170.011,02 mq	170.011,02					
F - BOSCO	F1	15.538,13 mq		4	62.152,52	2	31.076,26	3
	F2	104.681,92 mq		4	418.727,68	2	209.363,84	3
	F3	81.888,55 mq		5	409.432,75	5	409.432,75	5
	F4	762.396,74 mq		4	3.049.586,96	2	1.524.793,48	3
TOTALE PARZIALE		864.453,34 mq	864.453,34					
G - INCOLTO	G1	76.152,71 mq		4	304.610,84	5	380.763,55	4,5
	G2	19.648,75 mq		5	98.243,75	5	98.243,75	5
	G3	20.629,85 mq		5	103.149,25	5	103.149,25	5
	G5	35.761,28 mq		4	142.805,12	2	71.402,56	3
TOTALE PARZIALE		152.192,59 mq	152.192,59					
			1.288.596,95					
			TOTALE (f)		5.411.624,28		3.036.915,55	
						4,2		2,8
						VALORE PONDERATO (g)/(f)=(h)		VULNERABILITA' PONDERATA (d)/(f)=(i)
							3,52	
							SENSIBILITA' (h)/(f)=(j)	

l'asterisco * indica i sentieri e le tessere che interessano più unità di paesaggio