

- Legenda**
- Confini comunale
 - Perimetro del Nucleo di Antica Formazione
 - PLIS Naturalserio: nuovo perimetro proposto
- Ambiti del territorio (Titolo II NMA)**
- Sistema urbano prevalentemente residenziale**
- Nuclei di Antica Formazione (art. 19 NMA)
 - Tessuto residenziale di contenimento - TRC (art. 20 NMA)
 - Tessuto residenziale di assestamento - TRA (art. 21 NMA)
 - AREE RESIDENZIALI A VOLUMETRIA DEFINITA - TR_V (art. 22 NMA)
 - Ambiti a verde privato residenziale - VR (art. 23 NMA)
- Tessuti del rinnovamento urbano**
- RIN - Ambiti di rinnovamento urbano (art. 24 NMA)
 - Ambiti di rigenerazione urbana - ARU (art. 25 NMA)
 - Ambiti di rigenerazione urbana per servizi e attrezzature - ARU (art. 26 NMA)
 - Ambiti di trasformazione - AT (da Documento di Piano)
- Sistema urbano prevalentemente non residenziale**
- Tessuto produttivo di contenimento e riordino - TPC (art. 29 NMA)
 - Tessuto terziario e commerciale di contenimento - TCC (art. 30 NMA)
 - Tessuto produttivo di consolidamento a volumetria definita - TPC_V (art. 31 NMA)
 - Tessuto terziario e commerciale di consolidamento a volumetria definita - TCC_V (art. 32 NMA)
 - Aree di servizio privato alle attività produttive - VP (art. 33 NMA)
- Ambiti di interesse paesistico e ambientale a conduzione agricola**
- Ambiti di elevata naturalità (art. 42 NMA)
 - Ambiti di pregio storico-architettonico-paesaggistico e dell'identità dei luoghi (art. 43 NMA)
 - Ambiti di salvaguardia e valorizzazione ambientale (art. 44 NMA)
 - Ambiti panoramici e di verde perurbano (art. 45 NMA)
 - Ambiti di ripristino ambientale (art. 46 NMA)
 - Ambiti per attività estrattiva (art. 47 NMA)
 - Ambiti fluviali e corsi d'acqua
 - Patrimonio edilizio in area extraurbana (art. 35 NMA)
- Aree a servizi e viabilità**
- Aree destinate alla viabilità (art. 61 NMA)
 - Area tranviaria (art. 63 NMA)
 - Sistema dei servizi (art. 64 NMA)
 - Piani Attuativi confermati in corso di attuazione
 - Operazioni di piano
 - Ambiti soggetti a progetto coordinato nel centro storico
 - Patrimonio edilizio dismesso con criticità (art. 40bis LR 12/2005)
 - Annetramenti stradali
- Vincoli**
- Ambiti agricoli di interesse strategico (Titolo 5 RP PTCP)
 - Fiumi e corsi d'acqua (art. 142, comma 1, lett. c, D.Lgs. 42/2004)
 - Fascia di rispetto cimiteriale (DPR 285/1990 art. 57)
 - Fascia di rispetto assoluta di pozzi e sorgenti - 10 m (da Studio geologico vigente, agg. 2019) *
 - Fascia di salvaguardia di pozzi e sorgenti - 200 m (da Studio geologico vigente, agg. 2019) *
 - Classe di fattibilità geologica 4 - Fattibilità con gravi limitazioni
- * Fonte per i comuni confinanti: componente geologica dei relativi strumenti urbanistici comunali vigenti

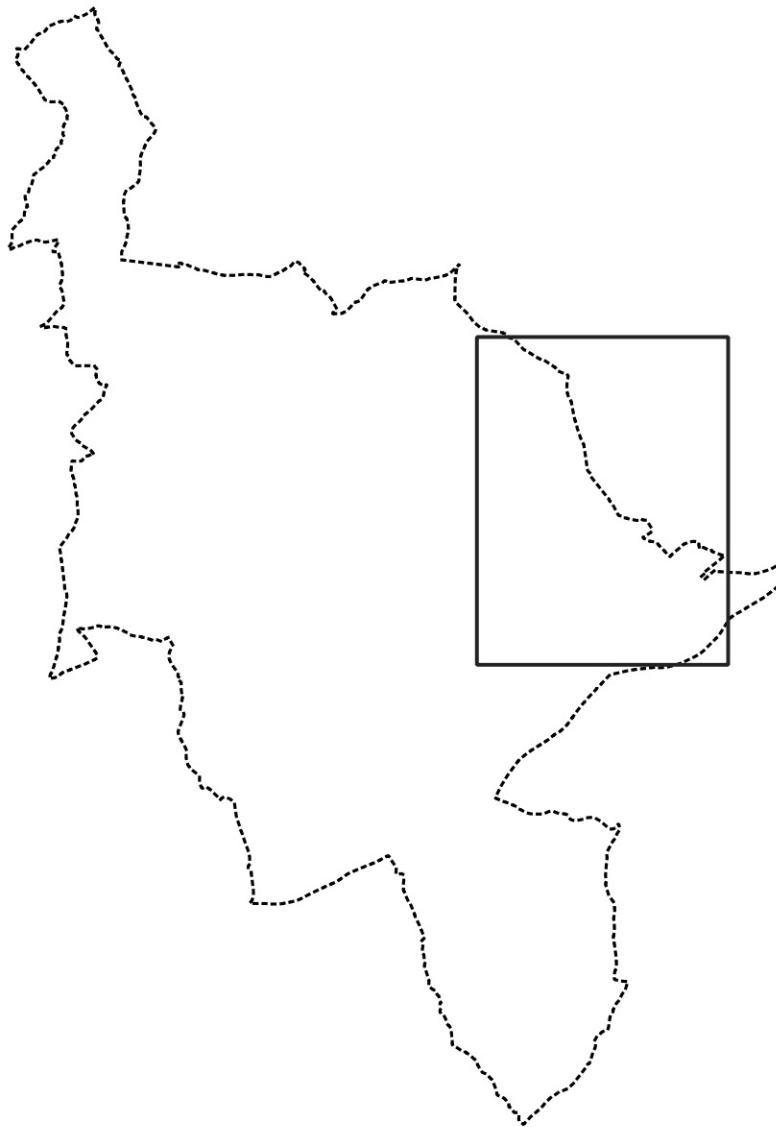



COMUNE DI NEMBRO

Provincia di Bergamo

NUOVO PIANO DI GOVERNO DEL TERRITORIO

L.R. n. 12 del 11/03/2005

Adottato dal Consiglio Comunale con delibera n. 31 del 21/07/2024

Controdedotto alle osservazioni del Consiglio Comunale con delibera n. 57 del 18/12/2024

Il Sindaco Gianfranco Ravasio

L'Assessore all'Urbanistica, Edilizia Privata e Riqualificazione Urbana Massimo Pulcini

Il Segretario comunale Dott.ssa Alessandra Locatelli

PIANO DELLE REGOLE

PR 05f

DISCIPLINA DEL TERRITORIO: PIAZZO

data: dicembre 2024 - modificato a seguito delle controdeduzioni alle osservazioni

scale: 1/2.000

Responsabile del procedimento:

ing. Dario Vanetti
UrbanStudio STP s.r.l.

Progetto:

ing. Dario Vanetti
UrbanStudio STP s.r.l.

Valutazione Ambientale Strategica:

arch. Alessandro Oliveri - redattore
arch. Paola Fabbietti - autorità procedente
arch. Mariagiovanna Giudici-autorità competente (adozione)
dott.ssa Alessandra Locatelli-autorità competente (approvazione)

Gruppo di lavoro:

Ufficio Gestione del Territorio - Comune di Nembro
ing. Elena Surini
Patrizia Usidelli
geom. Giovanna Bonfanti

US
UrbanStudio

Via Pittori, 10
20124 Milano
tel. 02 29439717 fax: 1782714281
e-mail: info@urbanstudio.it
www.urbanstudio.it

Antonio De Mito pianificatore territoriale
Rebecca Del Barga ingegnere
Eduardo Garbagnati architetto
Matteo Manenti pianificatore territoriale

Maurizio Rini pianificatore territoriale
Luca Ripoldi pianificatore territoriale
Walter Villa architetto

Diritti d'autore riservati - Lege 22/04/1941 n. 663 e s.m.i. Riproduzione vietata