

PROFILI REGOLATORI
scala 1:500

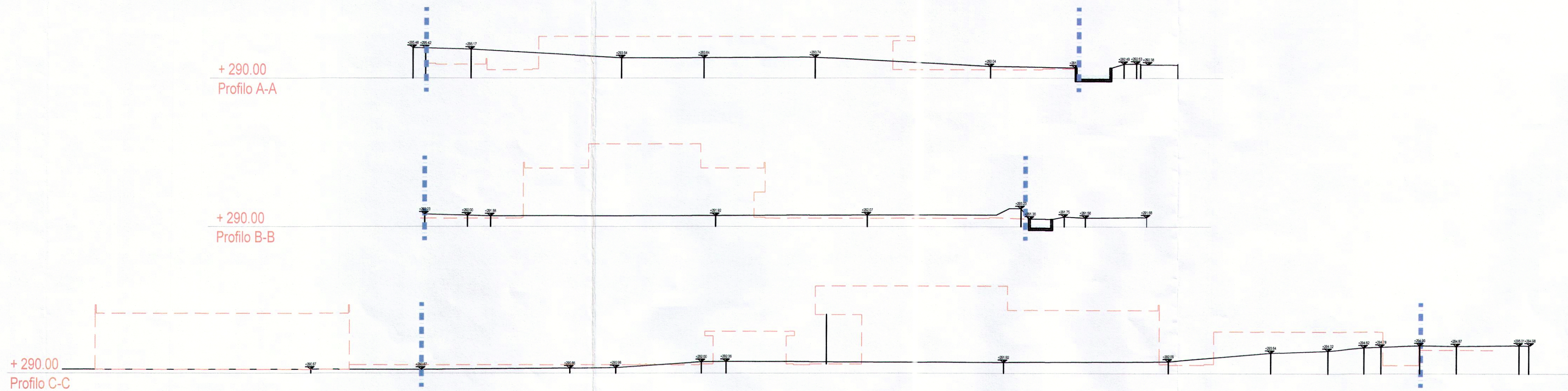

RILIEVO PLANO ALTIMETRICO
scala 1:500

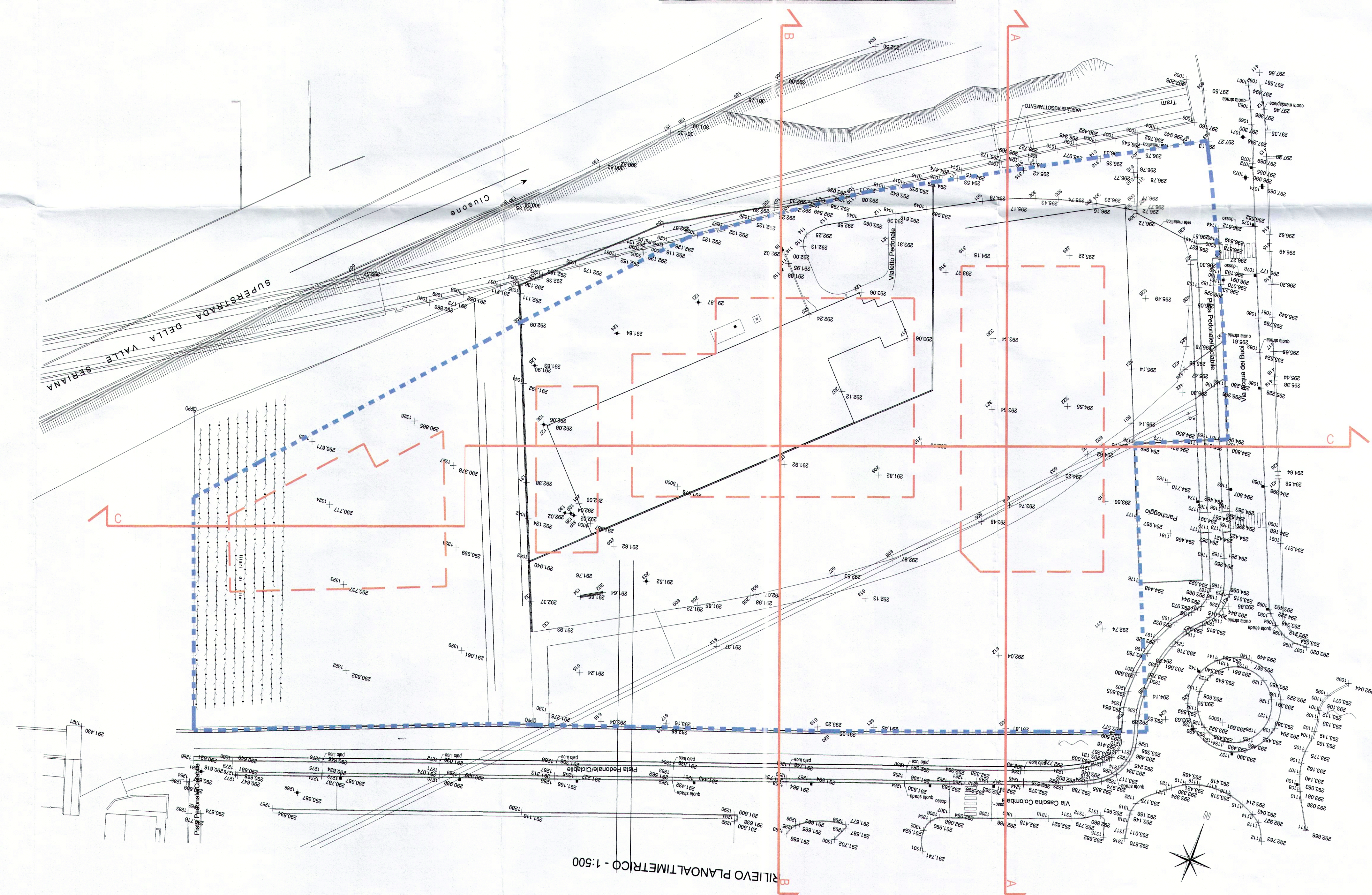

Provincia di Bergamo
Comune di Nembro

committente
PREFABBRICATI MOIOLI SPA - via F.lli Kennedy n.24 - 24080 Bagnatica (Bg)
IMMOBILIARE STE.FED. SRL - via Grumello n.23b - Bergamo
EREDI GHILARDI GIACOMO - via S.Mayr n.7 - Nembro (Bg)

progetto
VARIANTE 3 PLANIVOLUMETRICO APPROVATO CON
DELIBERA DI C.C. N° 3 DEL 06/02/2012
PER LA REALIZZAZIONE DI FABBRICATI PRODUTTIVI /
COMMERCIALI via Acqua dei Buoi - PL 3/1

contenuto
RILIEVO PLANO ALTIMETRICO PROFILI E SEZIONI DI PROGETTO

Comune di Nembro (BG)
Arrivo
Prot. N. 0007059
del 24-04-2017 ore 17:28:18
Categorie 6 Classe 3 Fascicolo

Allegato alla deliberazione di
Giunta n. 116 del 03/05/17
con la lettera

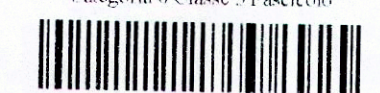

project & development

DOMUS
ing & arch s.r.l.



Architetto
Giambattista Panza
via Manzoni 18 - Vercelli (VC)
tel/fax 035 721133
p.iva 01858200185
Ordine Architetti prov. BG n.651
giambattista.panza@domus.it

firma del progettista
GIAMBATTISTA
ARCHITETTO

Adottato con Deliberazione di Giunta
Comunale n. 116 del 03/05/2017

firma del committente

Approvato con Deliberazione di Giunta
Comunale n. 168 del 07/06/2017

Immobiliare STE.FED. srl
Via Grumello, 23/B - Bergamo
P. IVA 03231180161

timbro ente o comune di appartenenza

PREFABBRICATI
MOIOLI s.p.a.

PRO.SI.E.D.
STUDIO DI PROGETTAZIONE TEMI EDILIZI