

CALCOLO S.L.P.				
CORPO 1				
a	b	c (h)	a*b	
64,10	30,58		1.960,18	
4,14	4,14	-	8,57	
mq.			1.951,61	
CORPO 2				
a	b	c (h)	a*b	
60,05	41,80		2.510,09	
11,80	17,75	-	209,45	
7,65	7,14	-	54,62	
6,35	19,20	-	121,92	
6,60	6,95	-	45,87	
mq.			2.078,23	
piano primo				
60,05	43,80		2.630,19	
6,95	6,60	-	45,87	
21,20	6,35	-	134,62	
7,14	4,85	-	34,63	
11,80	17,75	-	209,45	
mq.			2.205,62	
piano secondo				
33,10	20,40		675,24	
mq.			675,24	
CORPO 3				
a	b	c (h)	a*b	
13,16	34,93		459,68	
mq.			459,68	
CORPO 4				
a	b	c (h)	(a+b)*h/2	
38,89	15,93	46,07	1.262,78	
10,47	16,45	12,00	161,52	
18,96	16,22	5,50	96,75	
7,85	4,02	7,70	45,70	
mq.			1.050,21	
piano primo				
38,89	15,93	46,07	1.262,78	
18,96	16,22	5,50	96,75	
mq.			1.166,03	
piano secondo				
38,89	15,93	46,07	1.262,78	
18,96	16,22	5,50	96,75	
mq.			1.166,03	
S.L.P. LOTTO A+B (CORPO 1-2-3) mq.				7.371,00
S.L.P. LOTTO C (CORPO 4) mq.				3.382,28
S.L.P. A+B+C mq.				10.752,66

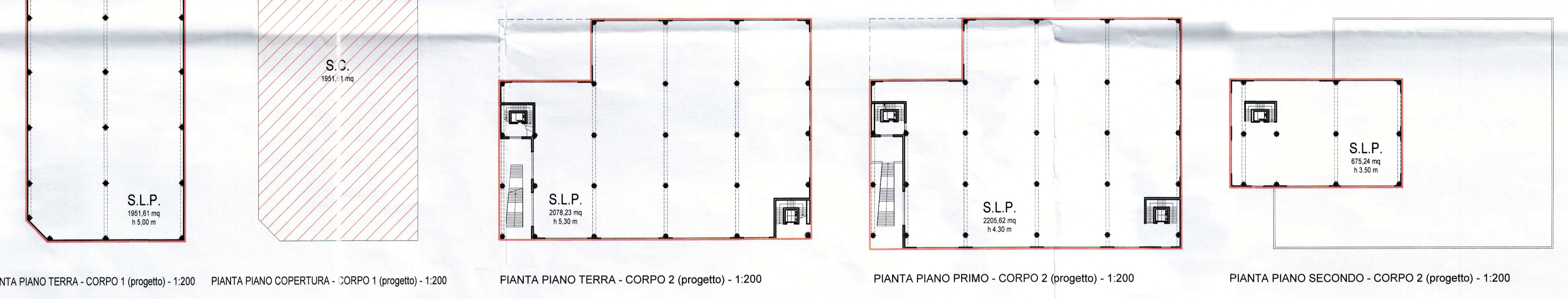

CALCOLO SUPERFICIE COPERTA				
CORPO 1				
a	b	c (h)	a*b	
64,10	30,58		1.960,18	
4,14	4,14	-	8,57	
mq.			1.951,61	
CORPO 2				
a	b	c (h)	a*b	
62,05	43,80		2.717,79	
8,35	11,60	-	96,86	
11,80	19,75	-	233,05	
mq.			2.387,88	
CORPO 3				
a	b	c (h)	a*b	
13,16	34,93		459,68	
mq.			459,68	
CORPO 4				
a	b	c (h)	(a+b)*h/2	
38,89	15,93	46,07	1.262,78	
10,47	16,45	12,00	161,52	
18,96	16,22	5,50	96,75	
7,85	4,02	7,70	45,70	
mq.			1.166,03	
S.C. LOTTO A+B (CORPO 1-2-3) mq.				6.894,00
S.C. LOTTO C (CORPO 4) mq.				1.166,66
S.C. A+B+C mq.				8.060,66

CALCOLO VOLUME			
CORPO 1			
	slp = mq	h m	slp*h=mc
piano terra	1.951,61	5,00	9.758,04
		5,00	9.758,04
CORPO 2			
	slp = mq	h m	slp*h=mc
piano terra	2.078,23	5,30	11.014,61
piano primo	2.205,62	4,30	9.484,17
piano secondo	675,24	3,50	2.363,34
		13,10	22.862,12
CORPO 3			
	slp = mq	h m	slp*h=mc
piano terra	459,68	5,00	2.298,39
		5,00	2.298,39
CORPO 4			
	slp = mq	h m	slp*h=mc
piano terra	1.050,21	3,60	3.780,77
piano primo	1.166,03	3,20	3.731,31
piano secondo	1.166,03	3,20	3.731,31
		10,00	11.243,38

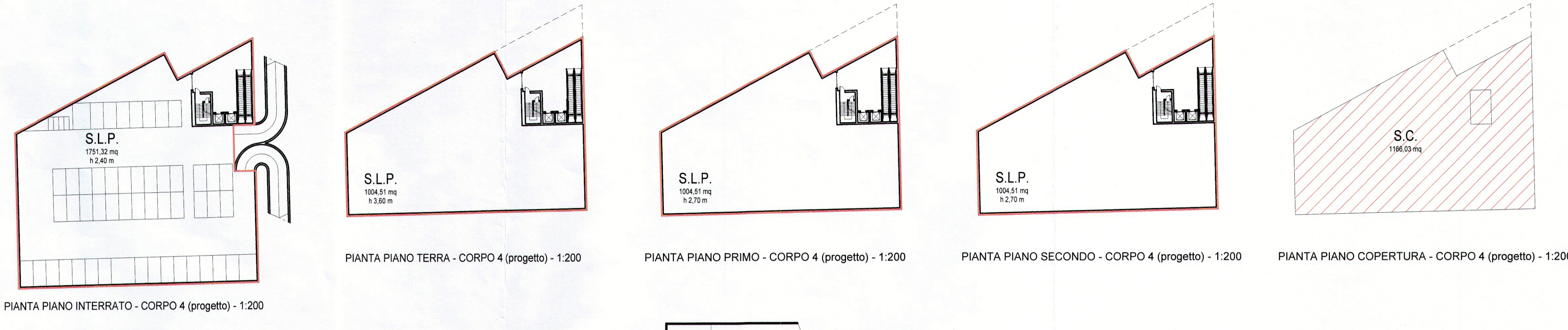
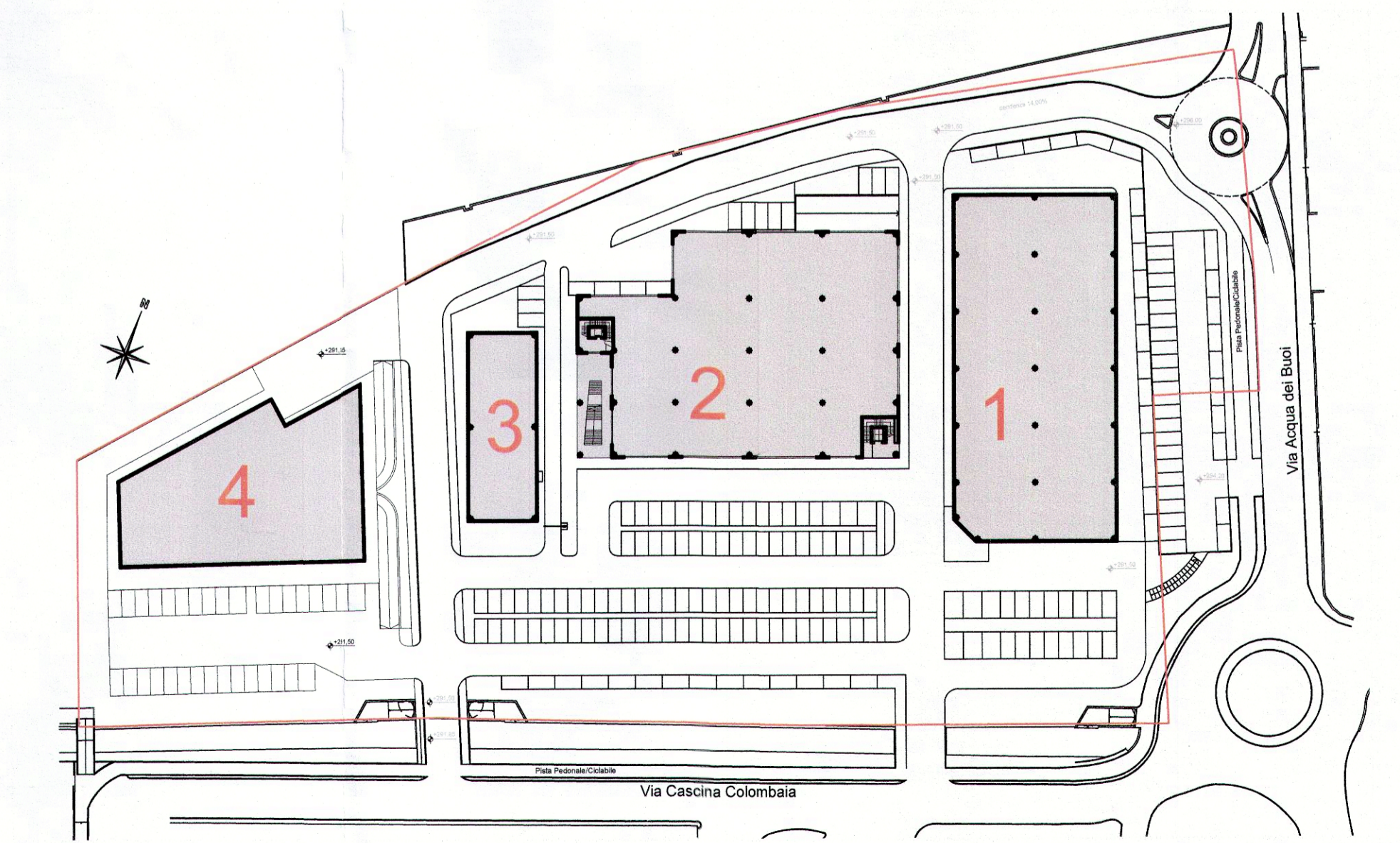

project & development

DOMUS
ing&arch s.r.l.

Provincia di Bergamo
Comune di Nembro

committente
PREFABBRICATI MOIOLI SPA - via F.lli Kennedy n.24 - 24080 Bagnatica (Bg)
IMMOBILIARE STE.FED. SRL - via Grumello n.23b - Bergamo
EREDI GHILARDI GIACOMO - via S.Mayr n.7 - Nembro (Bg)

progetto
Variante n.3 al PL 3/1 approvato con delibera di Consiglio Comunale n.9 del 27/02/2014 in variante n.2 e relativa Convenzione del 09/06/2016 n.2453 Rep. - n.1590 Racc. per la realizzazione di fabbricati produttivi/commerciali in via Acqua dei Buoi.
contenuto
PLANIMETRIA VARIANTE P.L. - PIANTE DI PROGETTO

Comune di Nembro (BG)

Arrivo
Prot. N. 0007398
del 02-05-2017 ore 11:25:34

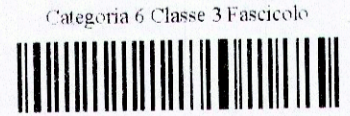

Allegato alla deliberazione di Giunta n. 116 del 03/05/17 con la lettera

Approvato con Deliberazione di Giunta Comunale n. 168 del 07/06/2017

firma del progettista

Architetto G. Giambattista Panza

firma dell'impresa

Immobiliare STE.FED. srl
Via Grumello, 23/B - Bergamo
P. IVA 03231180161

del direttore dei lavori

Adottato con Deliberazione di Giunta Comunale n. 116 del 03/05/2017

del committente

timbro ente o comune di appartenenza

PREFABBRICATI MOIOLI spa

20-03-17

07

A TERME DI LEGGE CI RISERVAMO LA PROPRIETA' DEL PRESENTE DISEGNO CON DIVIETO DI RIPRODURRE SENZA NOSTRA AUTORIZZAZIONE SCRITTA

cod. P117-C

Architetto G. Giambattista Panza
via Manzoni n.3 - Verona (VR)
tel/fax 035.7211133
p.iva 01858200465
Ordine Architetti prov. BG n. 951
giambattista.panza@loraro.it

PROSIED
STUDIO DI PROGETTAZIONE SISTEMI EDILIZI