

PROSPETTO EST - FABBRICATO 2 - 1:100
 QUOTA + 291.50 = QUOTA +/- 0.00

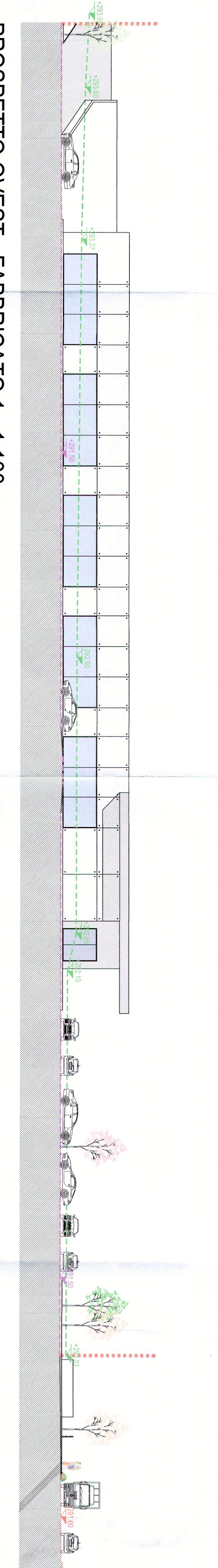

PROSPETTO OVEST - FABBRICATO 1 - 1:100
 QUOTA + 291.50 = QUOTA +/- 0.00



PROSPETTO EST - FRONTE VIA ACQUA DEI BUOI - 1:100
 QUOTA + 291.50 = QUOTA +/- 0.00

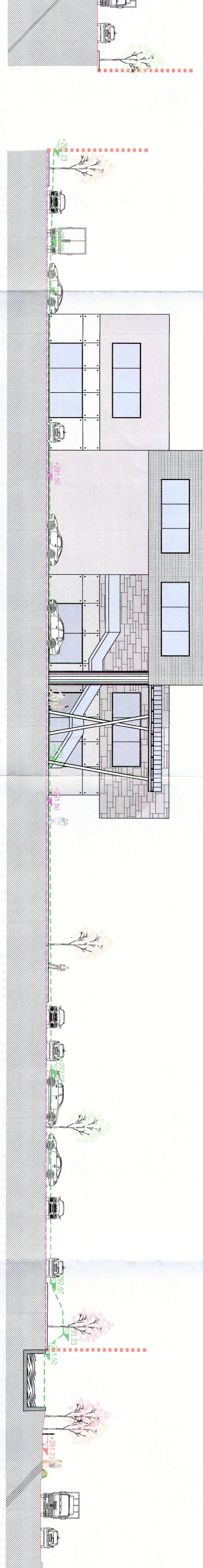

PROSPETTO OVEST - FABBRICATO 2 - 1:100
 QUOTA + 291.50 = QUOTA +/- 0.00

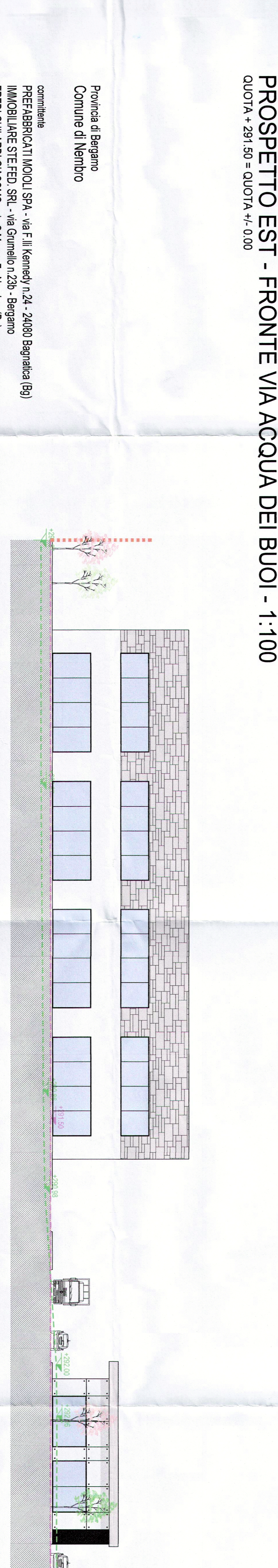

PROSPETTO SUD - FRONTE VIA CASCINA COLOMBERA - 1:100
 QUOTA + 291.50 = QUOTA +/- 0.00

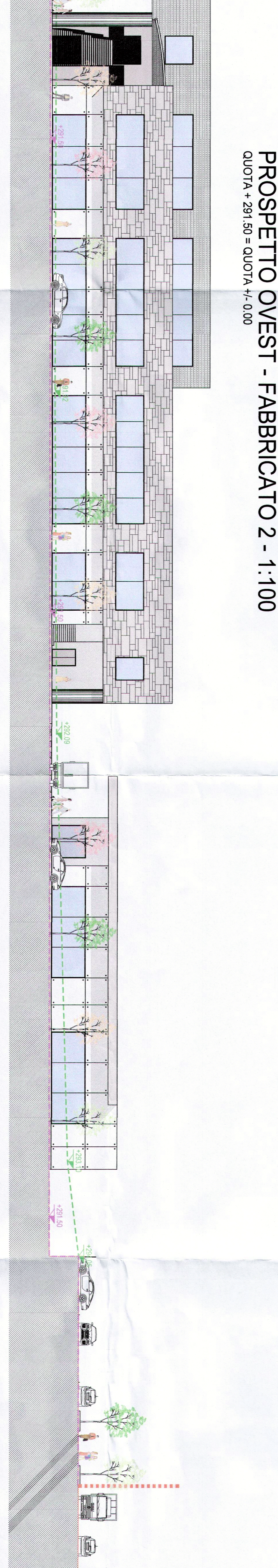

PROSPETTO NORD - 1:100
 QUOTA + 291.50 = QUOTA +/- 0.00

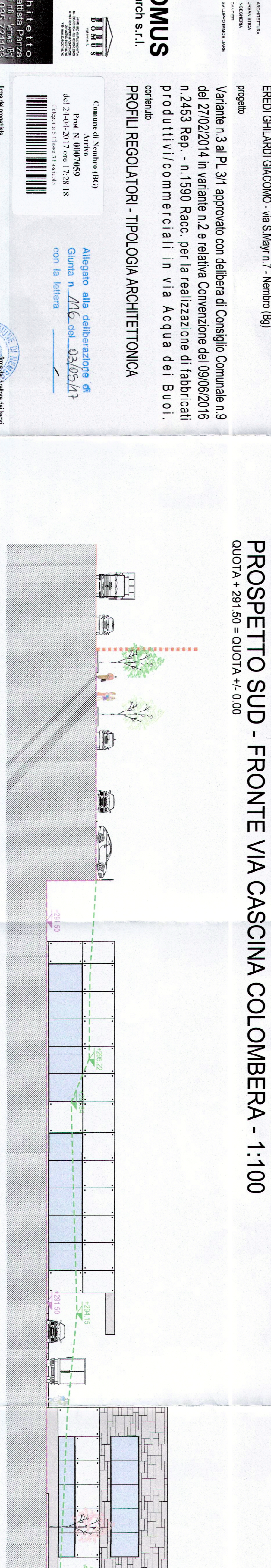

PROSPETTO OVEST - FABBRICATO 3 - 1:100
 QUOTA + 291.50 = QUOTA +/- 0.00



PROSPETTO EST - FABBRICATO 3 - 1:100
 QUOTA + 291.50 = QUOTA +/- 0.00

PRO.SLED.
 STUDIO DI PROGETTAZIONE SISTEMI EDILIZI

ARCHITETTO
 Gianmichele Parza
 Via Montebello 18 - Via S. Maria
 41012 - 41013 - 41014 - 41015
 P.le IV Novembre 10 - 41012
 Tel. 0525/201155
 Fax 0525/201155
 g.parza@pro.sled.it

DOMUS
 Ingegneria
 Ingegneri
 Ingegneri

Provincia di Bergamo
 Comune di Nembo

comunità
 PREFABBRICATI MODULI SPA - via E. Kennedy n. 24 - 24090 Bagnatica (Bg)
 IMMOBILIARE STEFEO SRL - via Gurnelle n. 23a - Bergamo
 ERECI GIULIANO GIACOMO - via S. Maria n. 7 - Nembo (Bg)

progetto
 Variante n. 3 al PL 3/1 approvato con delibera di Consiglio Comunale n. 9
 del 27/02/2014 in variante n. 2 e relativa Convenzione del 09/06/2016
 n. 2453 Rep. - n. 1590 Racc. per la realizzazione di fabbricati
 produttivi/commerciali in via Acqua dei Buoi.

contatto
 PROFIL REGULATORI - TIPOLOGIA ARCHITETTONICA

fine dell'opera
 Comune di Nembo (Bg)
 Avv. P. N. (04/7/15)
 del 23/01/2017 n. 173/18

Allegato alla deliberazione
 Giunta n. MG del 03/05/17
 con la lettera

fine del progetto
 Comune di Nembo (Bg)
 Avv. P. N. (04/7/15)
 del 23/01/2017 n. 173/18

Approvato con Deliberazione di Giunta
 Comunale n. 116 del 03/05/2017
 Comune n. 188 del 07/06/2017

Incaricato
 Ingegnere
 Ingegnere

20/03/17
 08

LETTA QU PROSPETTO
 LETTA ESISTENTE

PROSPETTO EST - FABBRICATO 3 - 1:100
 QUOTA + 291.50 = QUOTA +/- 0.00

PROSPETTO OVEST - FABBRICATO 3 - 1:100
 QUOTA + 291.50 = QUOTA +/- 0.00

PROSPETTO EST - FABBRICATO 3 - 1:100
 QUOTA + 291.50 = QUOTA +/- 0.00

PROSPETTO OVEST - FABBRICATO 3 - 1:100
 QUOTA + 291.50 = QUOTA +/- 0.00