

SEZIONE A-A

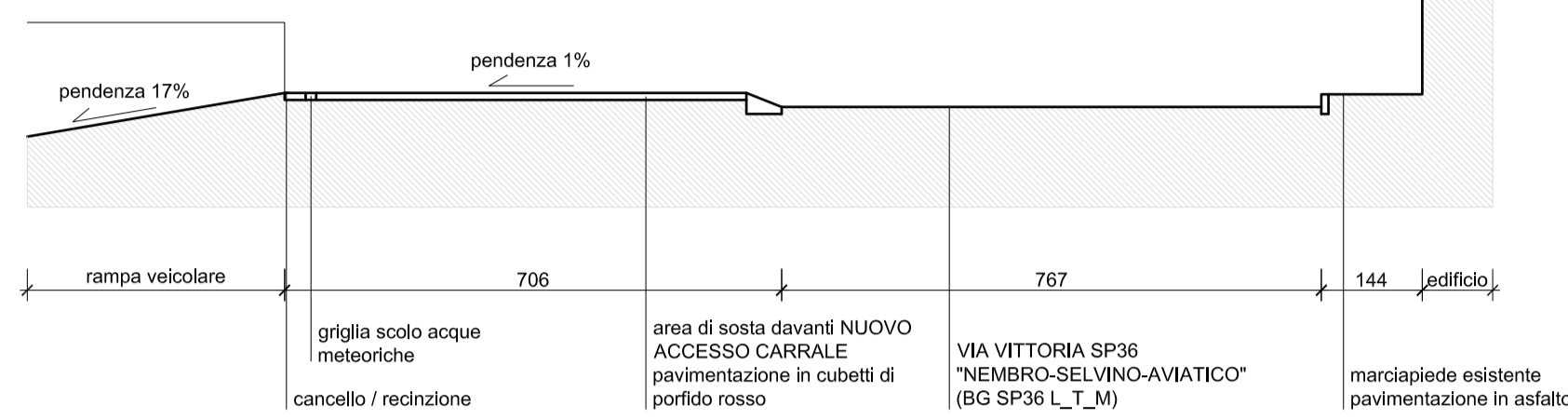

SEZIONE B-B

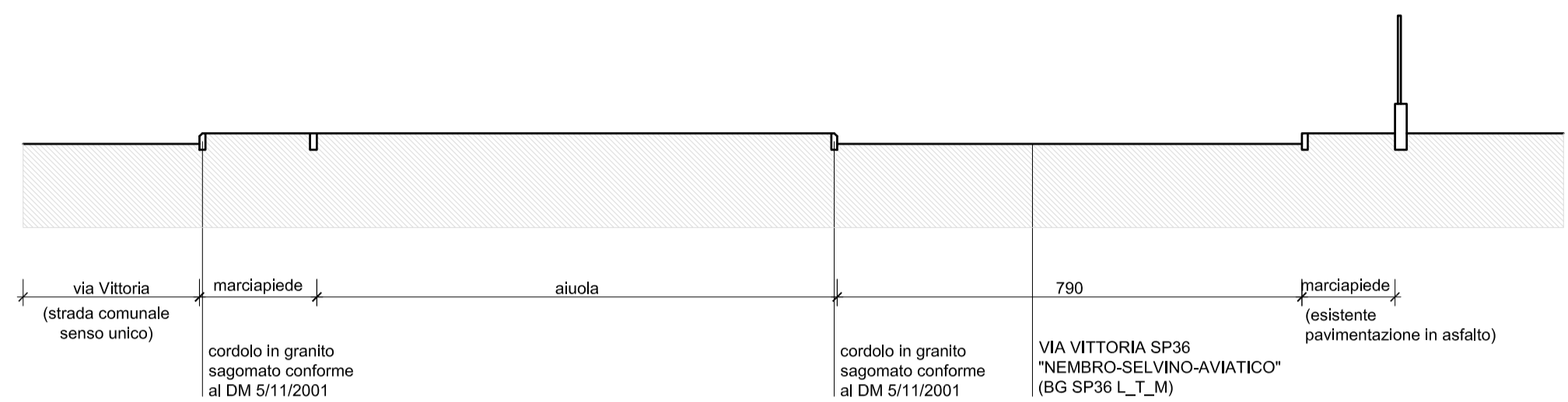

LEGENDA

- Area di proprietà - limite dell'intervento
- - - Area oggetto di altra autorizzazione per opere stradali e di urbanizzazione da concordarsi con il Comune di Nembro e la Provincia di Bergamo
- Pluviale in rame Ø 120mm
- Idrante UNI 45
- Idrante esterno UNI 70
- Attacco di mandata per autopompa singolo
- Punto luce per arredo urbano tipo "metropol system" o simili lampade "vedi progetto dell'illuminazione pubblica"
- Struttura luminosa tipo "Thylia" o simili in ghisa e acciaio verniciato grigio antracite lampade "vedi progetto dell'illuminazione pubblica"
- Pozzetto di derivazione in cls con chiusino in ghisa pesante di tipo carrabile

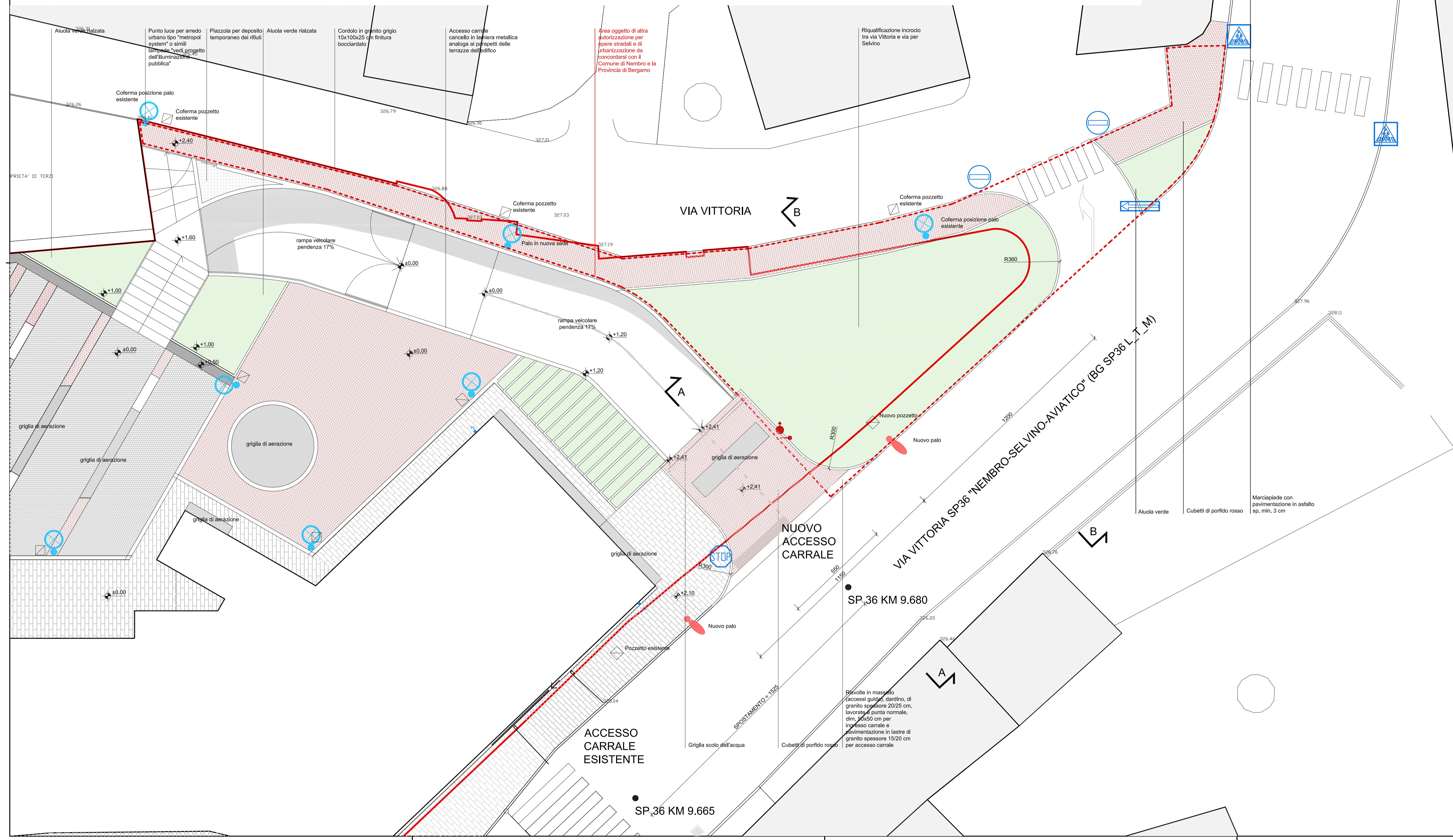

Arch. Attilio Gobbi
Iscritto Albo Arch. Bg n. 521

Arch. Tullio Imi
Ing. Emanuele Beati

Via Angelo Maj, 3
24121 Bergamo
tel (035) 224281
fax (035) 4284215
attilio.gobbi@gmail.com

Committente
Angelo Maj S.r.l.

Oggetto
P.R.C.S. Comparto 10
P.R.I.P. n.6 Piazza Umberto I / Via Vittoria, Nembro

Variente al piano di recupero vigente

Tavola
Progetto
Opere di urbanizzazione
Dettaglio incrocio via Vittoria / S.P. per Selvino

U03

Scala
1/100

Data
Luglio 2011
vers. 08_06