

LEGENDA

- Area di proprietà - limite dell'intervento
- - - Area oggetto di altra autorizzazione per opere stradali e di urbanizzazione da concordarsi con il Comune di Nembro e la Provincia di Bergamo
- - - Inviluppo da piano di recupero vigente

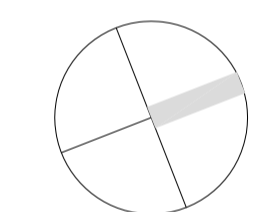
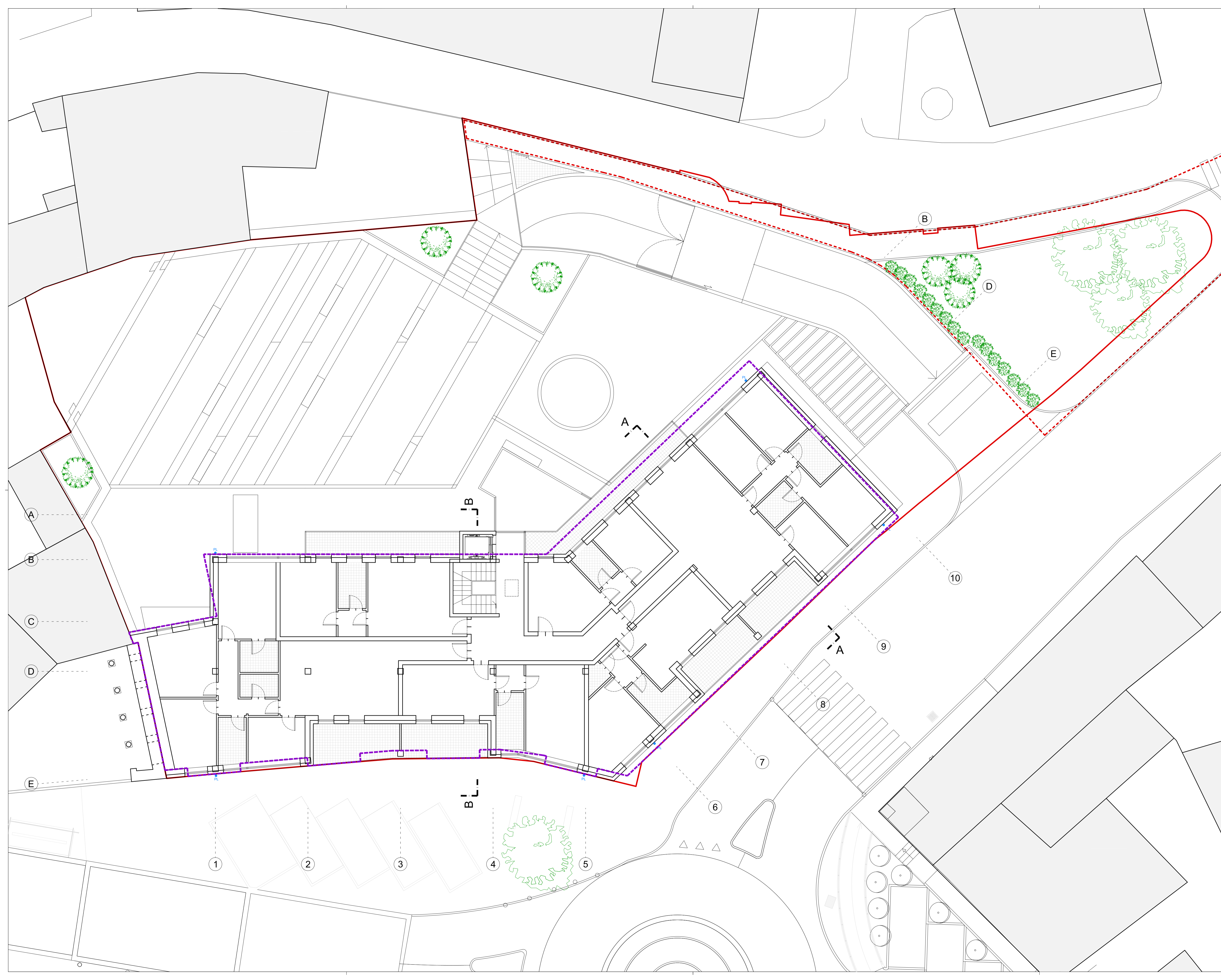

Arch. Attilio Gobbi
Iscritto Albo Arch. Bg n. 521

Arch. Tullio Imi
Ing. Emanuele Beati

Via Angelo Maj, 3
24121 Bergamo
tel (035) 224281
fax (035) 4284215
attilio.gobbi@gmail.com

Committente
Angelo Maj S.r.l.

Oggetto
P.R.C.S. Comparto 10
P.R.I.P. n.6 Piazza Umberto I / Via
Vittoria, Nembro

Variante al piano di recupero
vigente

Tavola
Confronto inviluppi
Pianta piano terzo

C05

Scala
1/100

Data
Luglio 2011
vers. 08_06