

α

raffaele barcella, architetto

Geometra Massimiliano Barcella



nembro, lì 27/09/2017

unità 000147

pratica R1403

Comune di NEMBRO

Provincia di BERGAMO

PLANIMETRIE CATASTALI

Committente:
F.LLI GANDOSI ACCIAIERIE ELETTRICHE S.P.A.
APOLLO SESSANTANOVE S.P.A

Barcella StudioTre di Arch. Raffaele Barcella, Geom. Massimiliano Barcella e Geom. Vanessa Barcella

via orti n. 4 - 24027 nembro (bg) - partita i.v.a.: 03270230166
tel. 035.520392 - fax 035.4721207 - e-mail: info@barcellastudiotre.it

MODULARIO
F. rig. rend. 496



MINISTERO DELLE FINANZE
DIREZIONE GENERALE DEL CATASTO E DEI SS.TT.EE.
CATASTO EDILIZIO URBANO (RDL 13-4-1939, n. 652)

COPIA STUDIO

MOD. AN (CEU)

LIRE
400

Planimetria di u.i.u. in Comune di NEMBRO via ROMA civ. 23

QUESTA DENUNCIA E' COMPOSTA DA NO 3 SCHEDE DI CUI QUESTA E' LA PRIMA

FUSIONE E DIVISIONE NEL
FOG. 19 MAPP. ⁴²²³/₄₈₃₅ E DEL PROT. 601 DEL 11/02/67
ASSUME IL NUOVO IDENTIFICATIVO
PROT. n° 1937/90 SUB. CU

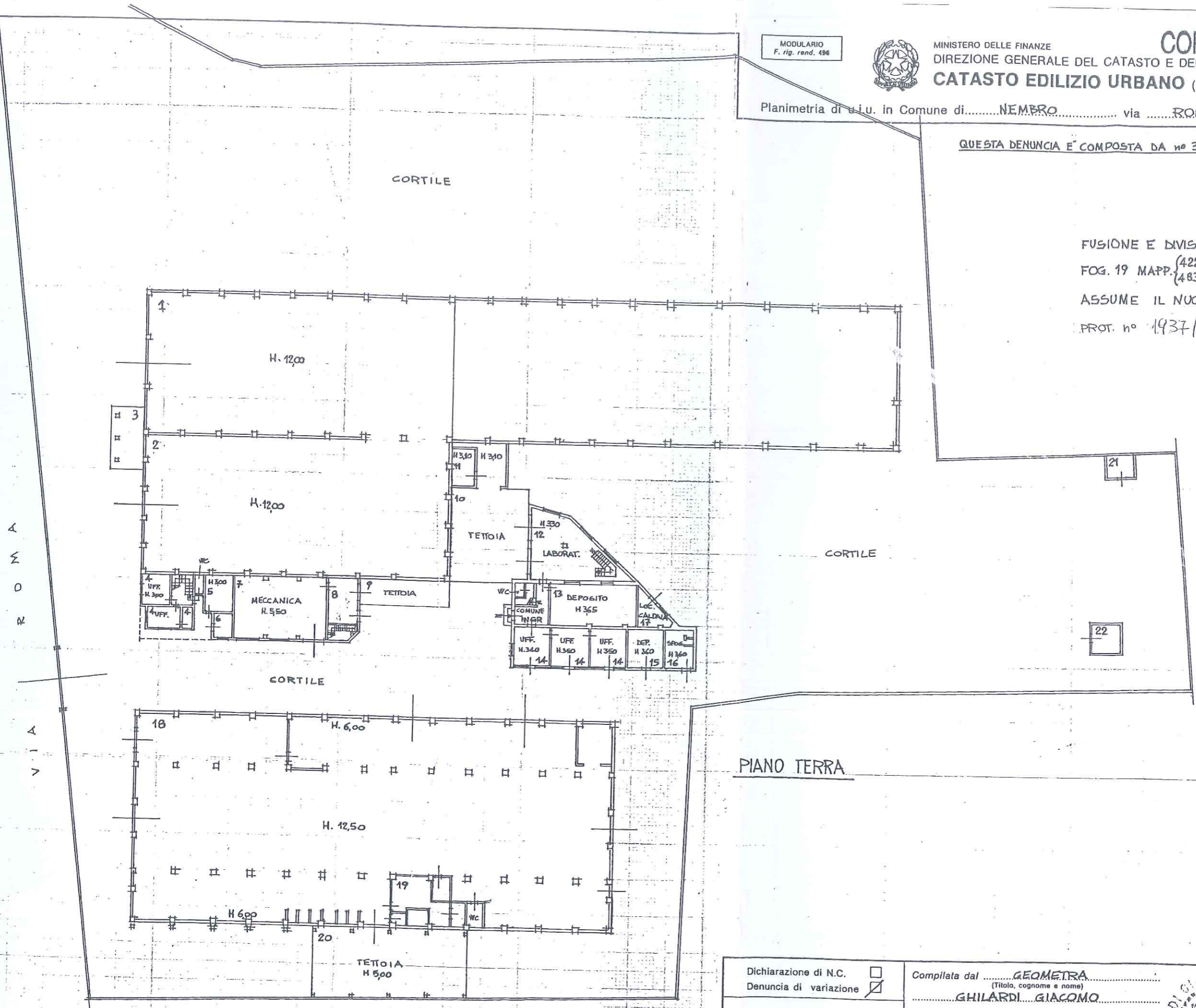

PIANO TERRA

ORIENTAMENTO

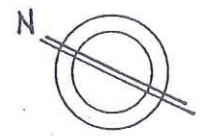

SCALA DI 1:500

Dichiarazione di N.C. <input type="checkbox"/>	Denuncia di variazione <input checked="" type="checkbox"/>	Compilata dal <u>GEOMETRA</u> (Titolo, cognome e nome) <u>GHILARDI GIACOMO</u>	RISERVATO ALL'UFFICIO
Identificativi catastali F. <u>19</u>	n. sub. <u>CU</u>	Iscritto all'albo dei <u>GEOMETRI</u> della provincia di <u>BERGAMO</u> n. <u>274</u> data <u>30/01/90</u> Firma <u>[Signature]</u>	15 FEB. 1990 <u>1937 VAR</u>



MODULARIO
F. rig. rend. 498



MINISTERO DELLE FINANZE
DIREZIONE GENERALE DEL CATASTO E DEI SS.TT.EE.
CATASTO EDILIZIO URBANO (RDL 13-4-1939, n. 652)

COPIA STUDIO

MOD. AN (CEU)
LIRE
400

Planimetria di u.i.u. in Comune di NEMBRO via ROMA civ. 23

QUESTA DENUNCIA È COMPOSTA DA N° 3 SCHEDE DI CUI QUESTA È LA SECONDA

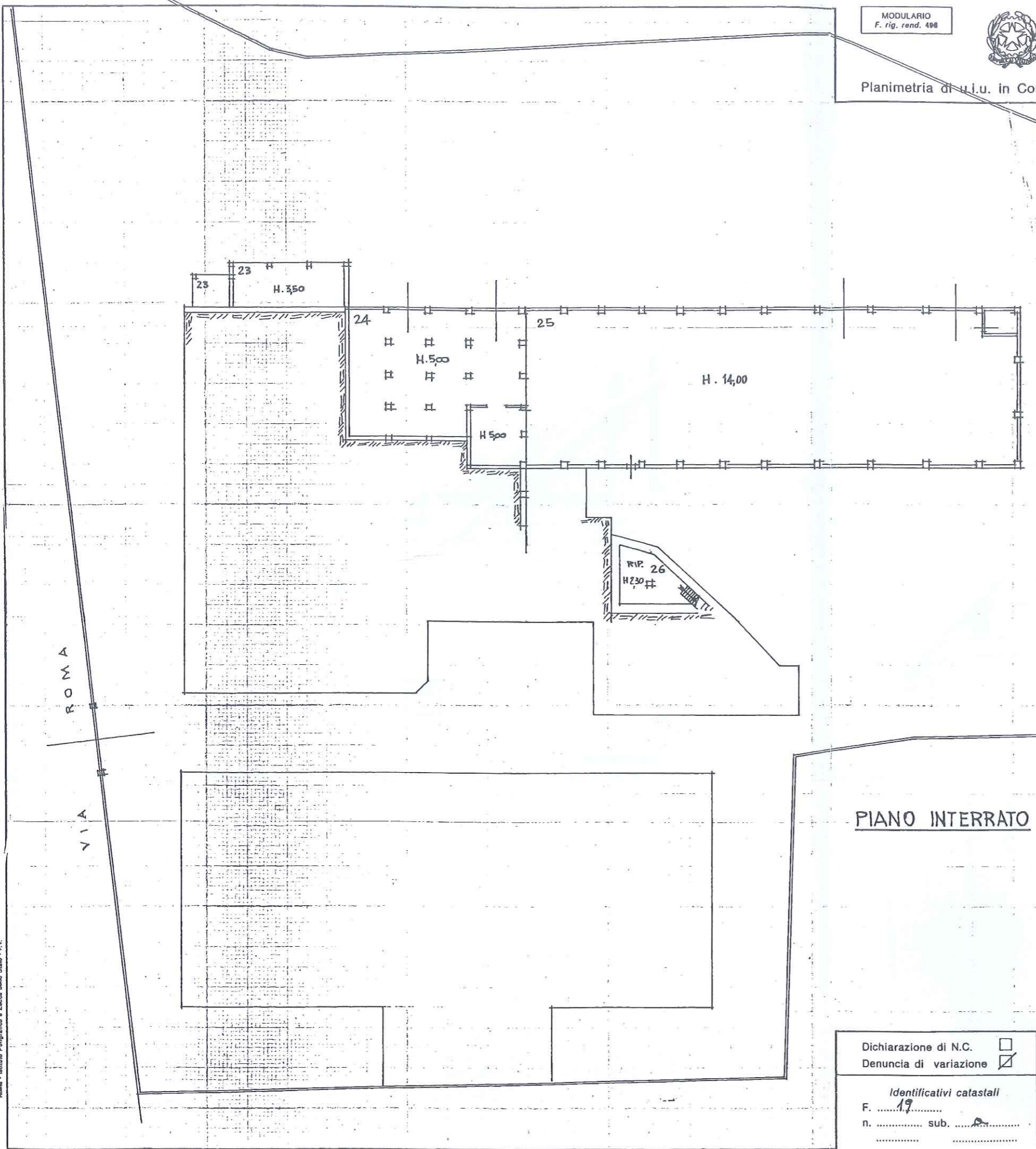

PIANO INTERRATO

ORIENTAMENTO

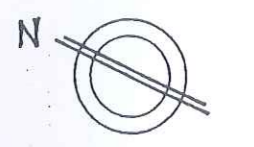

SCALA DI 1:500

Dichiarazione di N.C.
Denuncia di variazione

Identificativi catastali
F. 19
n. sub. 2

Compilata dal GEOMETRA
(Titolo, cognome e nome)
GHILARDI GIACOMO
Iscritto all'albo dei GEOMETRI
della provincia di BERGAMO n. 274
data 30/01/90 Firma [Signature]



RISERVATO ALL'UFFICIO

15 FEB. 1990

1937 VAR

N (CEU)

COPIA STUDIO

MOD. BN (CEU)

MODULARIO
F. rig. tend. 497



MINISTERO DELLE FINANZE
DIREZIONE GENERALE DEL CATASTO E DEI SS.TT.EE.
CATASTO EDILIZIO URBANO (RDL 13-4-1939, n. 652)

LIRE
250

Planimetria di u.i.u. in Comune di NEMBRO via ROMA civ. 23

QUESTA DENUNCIA E' COMPOSTA DA n° 3 SCHEDE. DI CUI QUESTA E' LA TERZA

VIA ROMA

P.D.S.I.

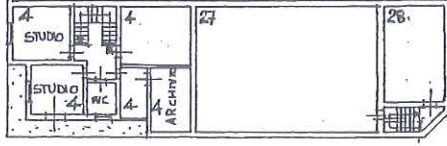

CORTILE

PRIMO PIANO

P.D.S.I.

P.D.S.I.



CORTILE

ORIENTAMENTO



P.D.S.I.

SECONDO PIANO

SCALA DI 1:500

Dichiarazione di N.C.
Denuncia di variazione

Compilata dal GEOMETRA
(Titolo, cognome e nome)

GIACOMO GHILARDI

Iscritto all'albo dei GEOMETRI

della provincia di BERGAMO n. 274

data 30/01/90 Firma [Signature]

Identificativi catastali
F. 19
n. sub. a

RISERVATO ALL'UFFICIO

15 FEB. 1990

1937 VAR



MODULARIO
F. rig. rend. 498

MINISTERO DELLE FINANZE
DIREZIONE GENERALE DEL CATASTO E DEI SS.TT.EE.
CATASTO EDILIZIO URBANO (RDL 13-4-1939, n. 652)

COPIA STUDIO

MOD. AN (CEU)

Planimetria di u.i.u. in Comune di NEMBRO via ROMA civ. 23

FUSIONE E DIVISIONE DEL FOG. 19
MAPP. ⁴²²³ ₄₈₃₅ E DEL PROT. 601 DEL 11/02/67
ASSUME IL NUOVO IDENTIFICATIVO
PROT. n° 1937/90 SUB. b

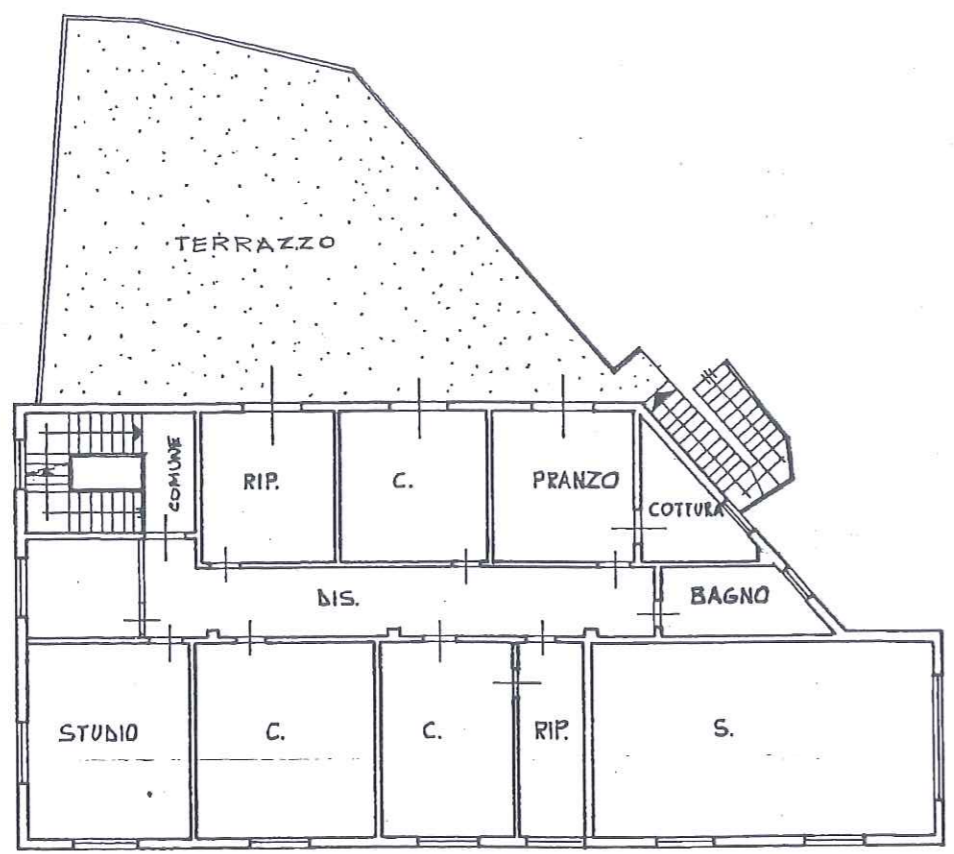

PIANO PRIMO H. 3.20

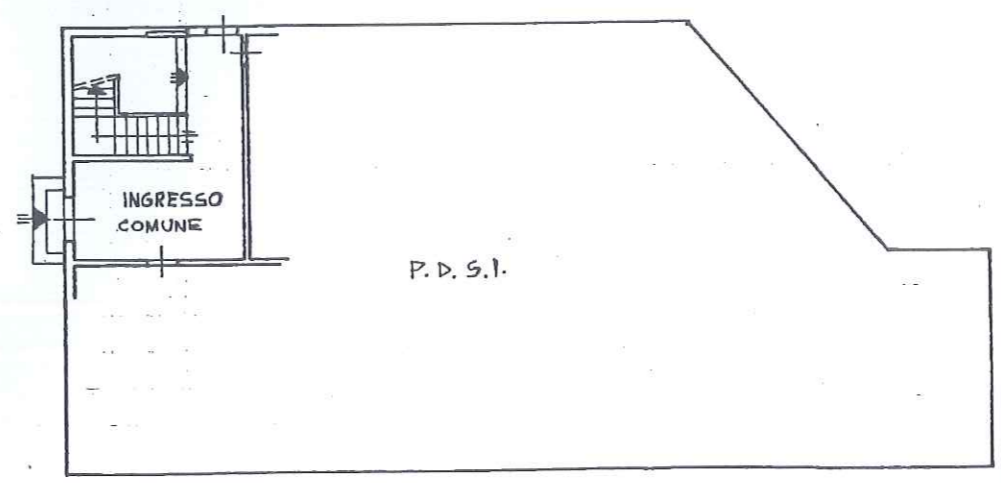

PIANO TERRA H. 3.05

ORIENTAMENTO

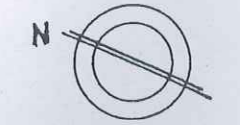

SCALA DI 1: 200

Dichiarazione di N.C. <input type="checkbox"/>	Denuncia di variazione <input checked="" type="checkbox"/>	Compilata dal <u>GEOM. GHILARDI GIACOMO</u> (Titolo, cognome e nome)	RISERVATO ALL'UFFICIO 15 FEB. 1990 1937 VAR
Identificativi catastali F. <u>19</u> n. sub. <u>b</u>		Isritto all'albo de i <u>GEOMETRI</u> della provincia di <u>BERGAMO</u> n. <u>274</u> data <u>30/01/90</u> Firma	



FUSIONE E DIVISIONE DEL
FOG 19 MAPP. ⁴²²³ 4835 E DEL PROT. 601 DEL 11/02/67
ASSUME IL NUOVO IDENTIFICATIVO
PROT. n° 1937/90 SUB. C

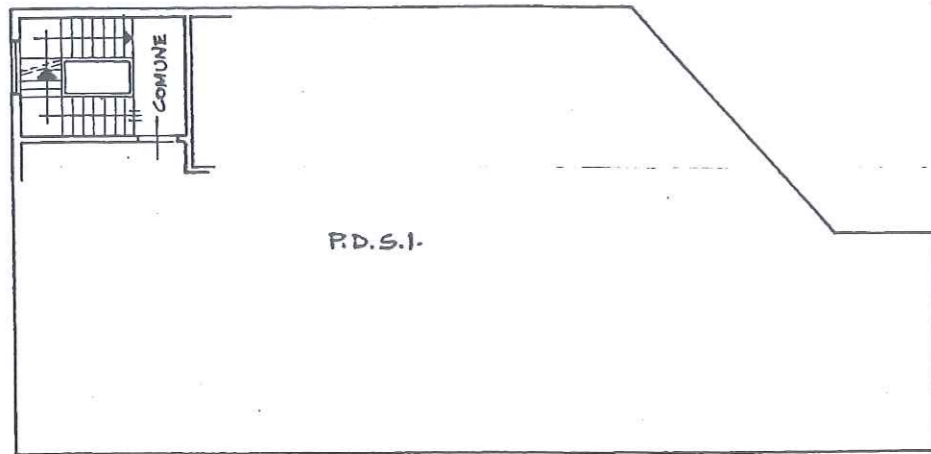

PRIMO PIANO H. 3.20

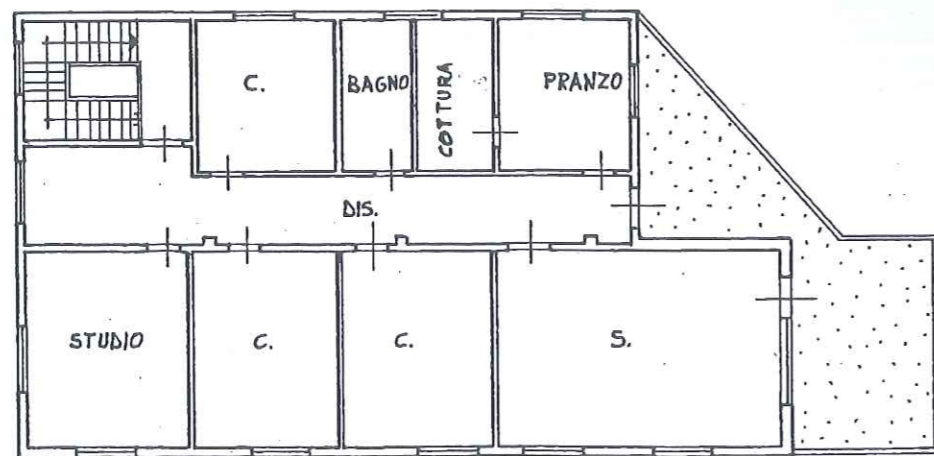

SECONDO PIANO H. 2.95

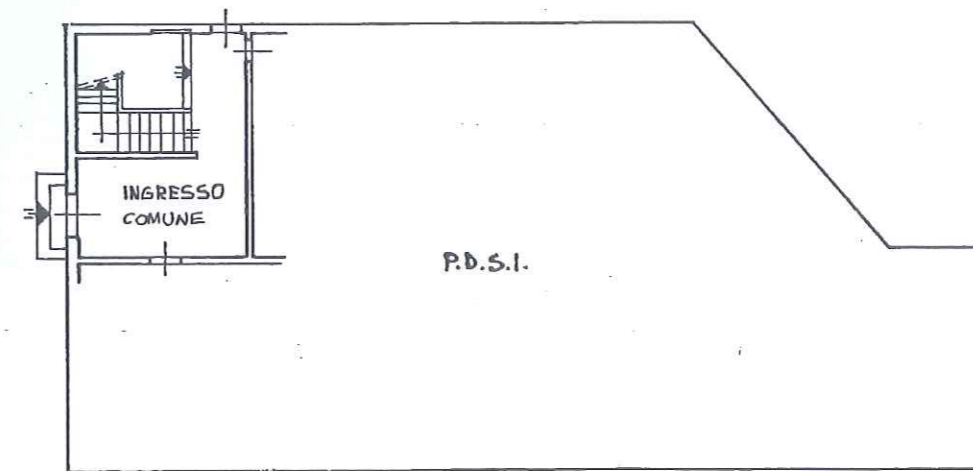

PIANO TERRA H. 3.05

ORIENTAMENTO

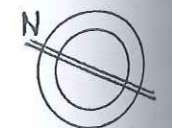

SCALA DI 1:200

Dichiarazione di N.C.
Denuncia di variazione

Identificativi catastali
F. 19
n. sub. C

Compilata dal GEOM. GHILARDI GIACOMO
(Titolo, cognome e nome)

Iscritto all'albo de i GEOMETRI
della provincia di BERGAMO n. 274
data 30/01/90 Firma



RISERVATO ALL'UFFICIO

15 FEB. 1990

1937 VAR

RODOLFO
V. - Cat. 5.T. - 915

Mod. B (Nuovo Catasto Edilizio Urbano)

NUOVO CATASTO EDILIZIO URBANO

(R. DECRETO-LEGGE 13 APRILE 1959, N. 462)

Planimetria dell'immobile situato nel Comune di NEMBRO Via ROMA, 25
 Ditta CARRARA BATTISTA NATO A NEMBRO il 1/2/1911 C.F. COE BTS MBOI FBL L PROP. 1000%.
 Allegata alla dichiarazione presentata all'Ufficio Tecnico Erariale di BERGAMO Scheda N.°

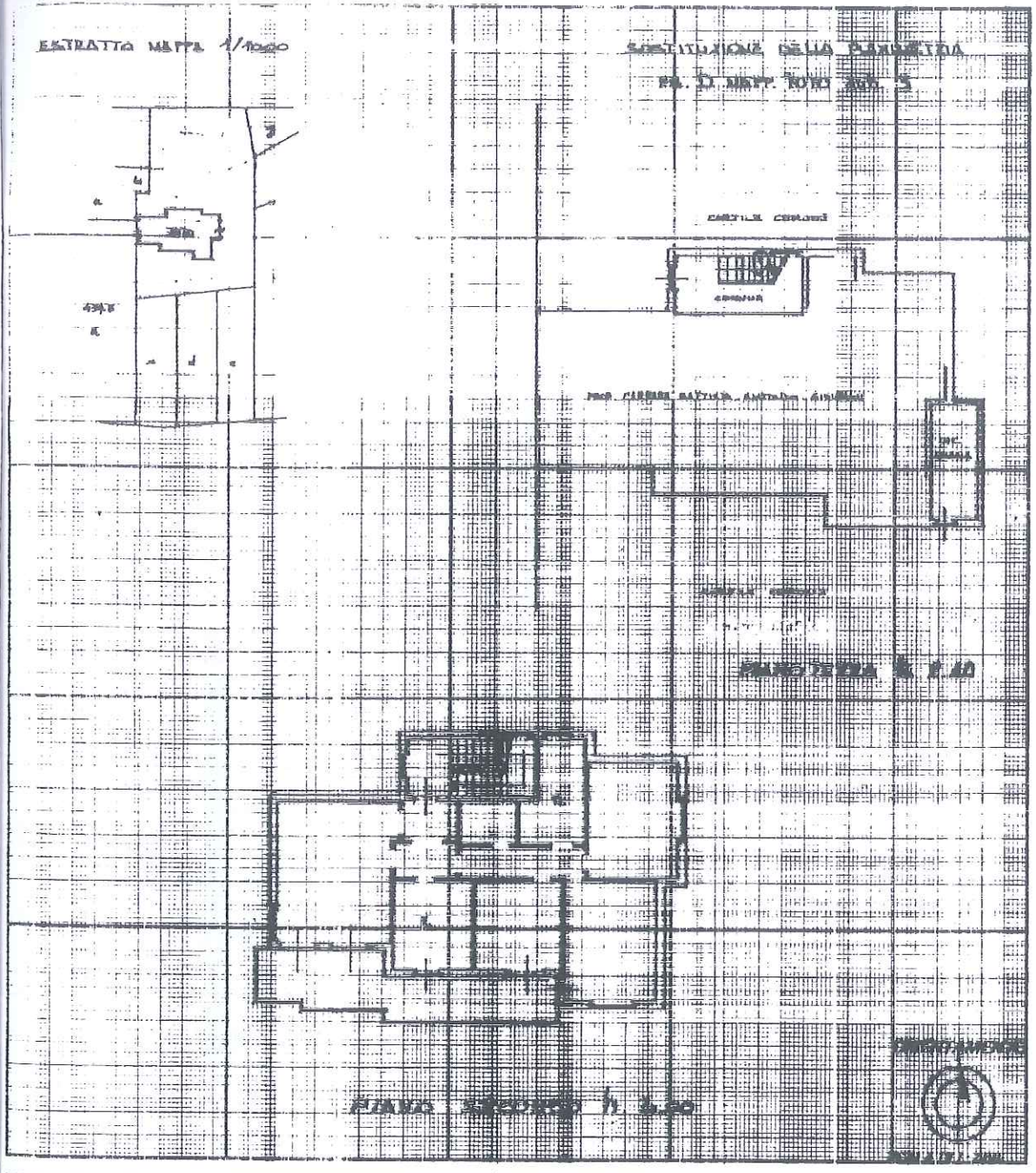

Spazio riservato per le annotazioni d'ufficio	DATI DEL CATASTO TERRENI DOVE È SORTA LA NUOVA COSTRUZIONE	
	Numero della partita	
DATA	Sezione o Comune censuario	
PROT. N°	Foglio	
	Numero di mappa	
	Subalterno	

Completata dal Geom. EUGENIO ROTA
(Titolo, nome e cognome del tecnico)

Iscritto all'Albo dei Geometri
 della Provincia di BERGAMO

DATA 29/11/86

Firma Eugenio Rota

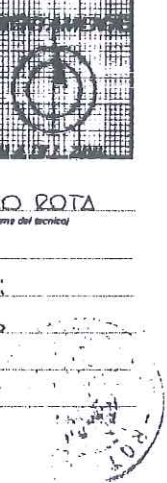

Catasto dei Fabbricati - Situazione al 27/09/2017 - Comune di NEMBRO (FS64) - Foglio: 4 - Particella: 7070 - Subalterno: 3 - VIA ROMA n. 25 piano: 2

MODULATO
F. - Cat. S. T. - 215

Mod. B (Nuovo Catasto Edilizio Urbano)

NUOVO CATASTO EDILIZIO URBANO

(R. DECRETO-LEGGE 13 APRILE 1978, N. 452)

Planimetria dell'immobile situato nel Comune di NEMERO Via ZONA 25

Ditta CARRARA ANTONIO SANTO MATO A NEMERO P. 1/2/4A C.F. CRE MNS 44801 FSLAD P.O.P. 1000/1

Allegata alla dichiarazione presentata all'Ufficio Tecnico Erariale di BELEGANO Scheda N.°

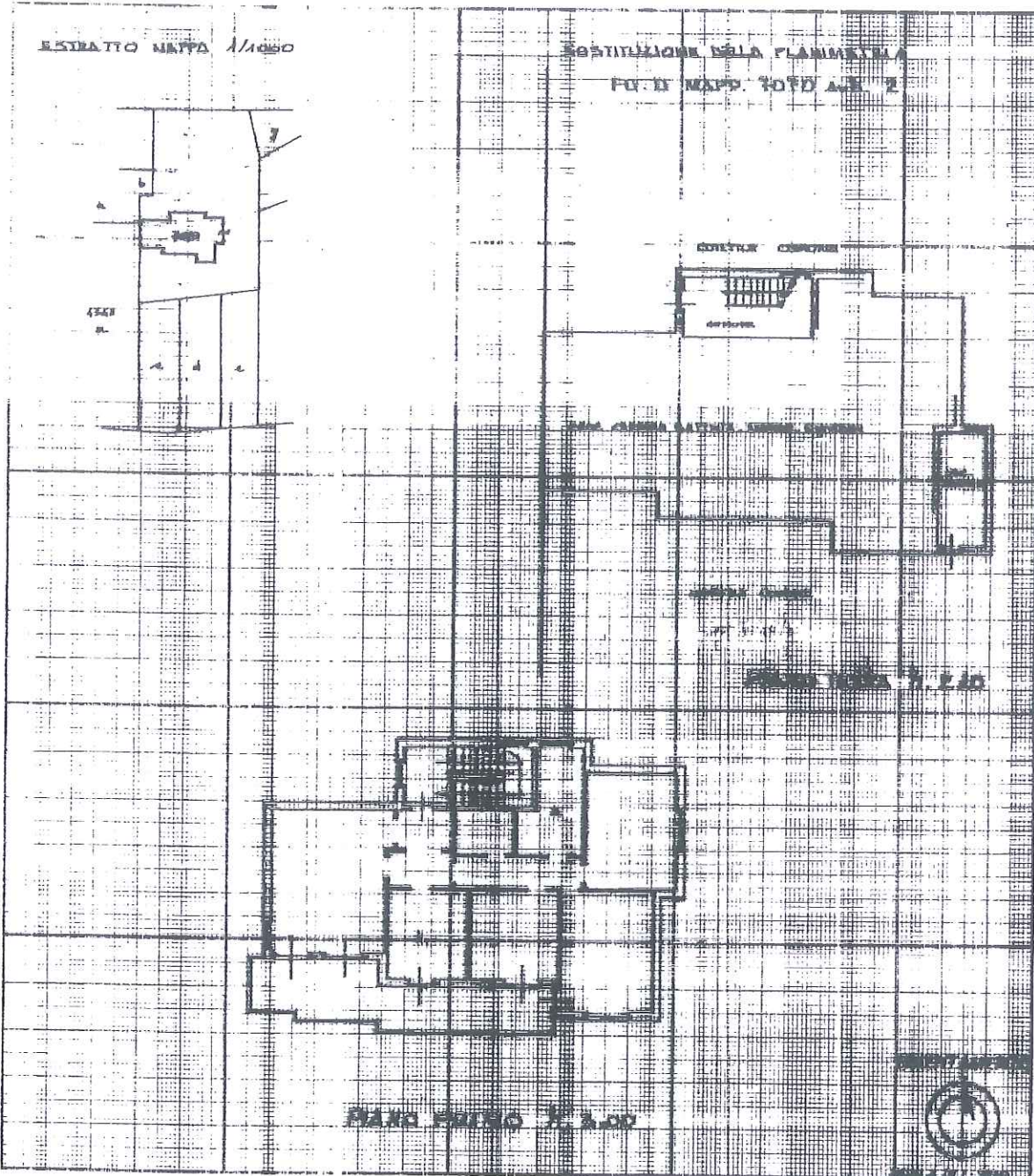

Spazio riservato per le annotazioni d'ufficio	DATI DEL CATASTO TERRENI DOVE È SORTA LA NUOVA COSTRUZIONE	
	Numero della partita	
DATA 28 NOV. 1986	Sezione o Comune censuario	
PROT. N° 25/93	Foglio	
	Numero di mappa	
	Subalterno	

Compilata dal Geom. ELGENIO ROTA
(Firma, nome e cognome del tecnico)

Iscritto all'Albo dei Geometri
della Provincia di BELEGANO

DATA 28/11/86

Firma Elgenio Rota

MODULARIO
F. - Cat. S. T. - 315

NUOVO CATASTO EDILIZIO URBANO

(R. DECRETO-LEGGE 13 APRILE 1979, N. 652)

Planimetria dell'immobile situato nel Comune di NEMBRO Via ROMA, 25
CARADA ANTONIO BATTISTA nato a NEMBRO 1/2/44 C.F. CCR NNS 44B04 F864 D PROP. 333%
 Ditta **CARADA BATTISTA** nato a NEMBRO 1/2/44 C.F. CCR BNS 44B04 F864 L PROP. 333%
CARADA GIOVANNI nato a NEMBRO 1/9/41 C.F. CCR GNN 41M01 F864 G PROP. 333%
 Allegata alla dichiarazione presentata all'Ufficio Tecnico Erariale di BERGAMO Scheda N. _____

ESTRATTO MAPPA 1/1000

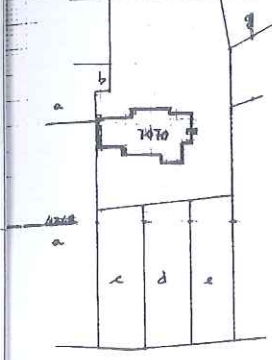

PIANO TAVOLA
h. 2.70

PER DIVISIONE DEL FG. D MAPP. 7070 sub 1
 ASSUME IL NUOVO IDENTIFICATIVO
 FG. D MAPP. 7070 sub. 105

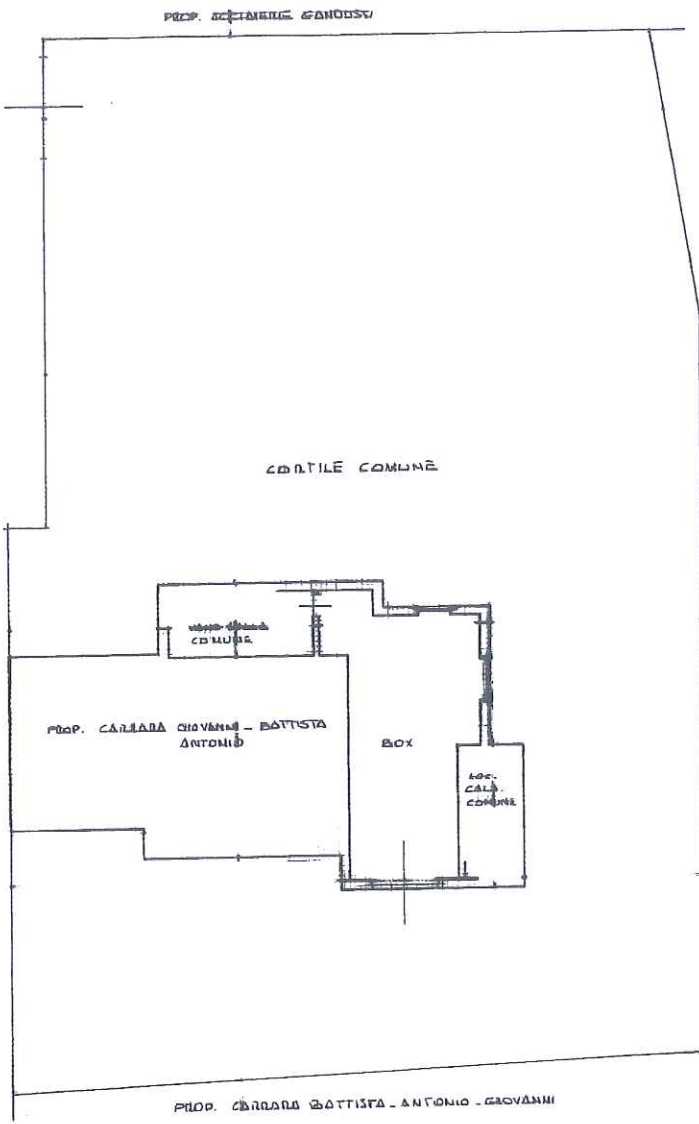

Spazio riservato per le annotazioni d'ufficio	DATI DEL CATASTO TERRENI DOVE È SORTA LA NUOVA COSTRUZIONE
DATA 28 NOV. 1986 20495/1	Numero della partita _____ Sezione o Comune censuario _____ Foglio _____ Numero di mappa _____ Subalterno _____

Compilata dal Geom. EUGENIO ROTA
(Titolo, nome e cognome del tecnico)
 Iscritto all'Albo dei Geometri
 della Provincia di BERGAMO
 DATA 2.11.1986
 Firma Eugenio Rota

RODOLFO
F. - C. 5.T. - 815

NUOVO CATASTO EDILIZIO URBANO

(R. DECRETO-LEGGI 13 APRILE 1939, N. 453)

Planimetria dell'immobile situato nel Comune di NEMERO Via ROMA, 25

Dista CARVANA GIOVANNI NATO A NEMERO il 1/8/1941 C.F. CRG GNN AIMOI F861G PROP. 1000%

Allegata alla dichiarazione presentata all'Ufficio Tecnico Erariale di BERGAMO Scheda N.°

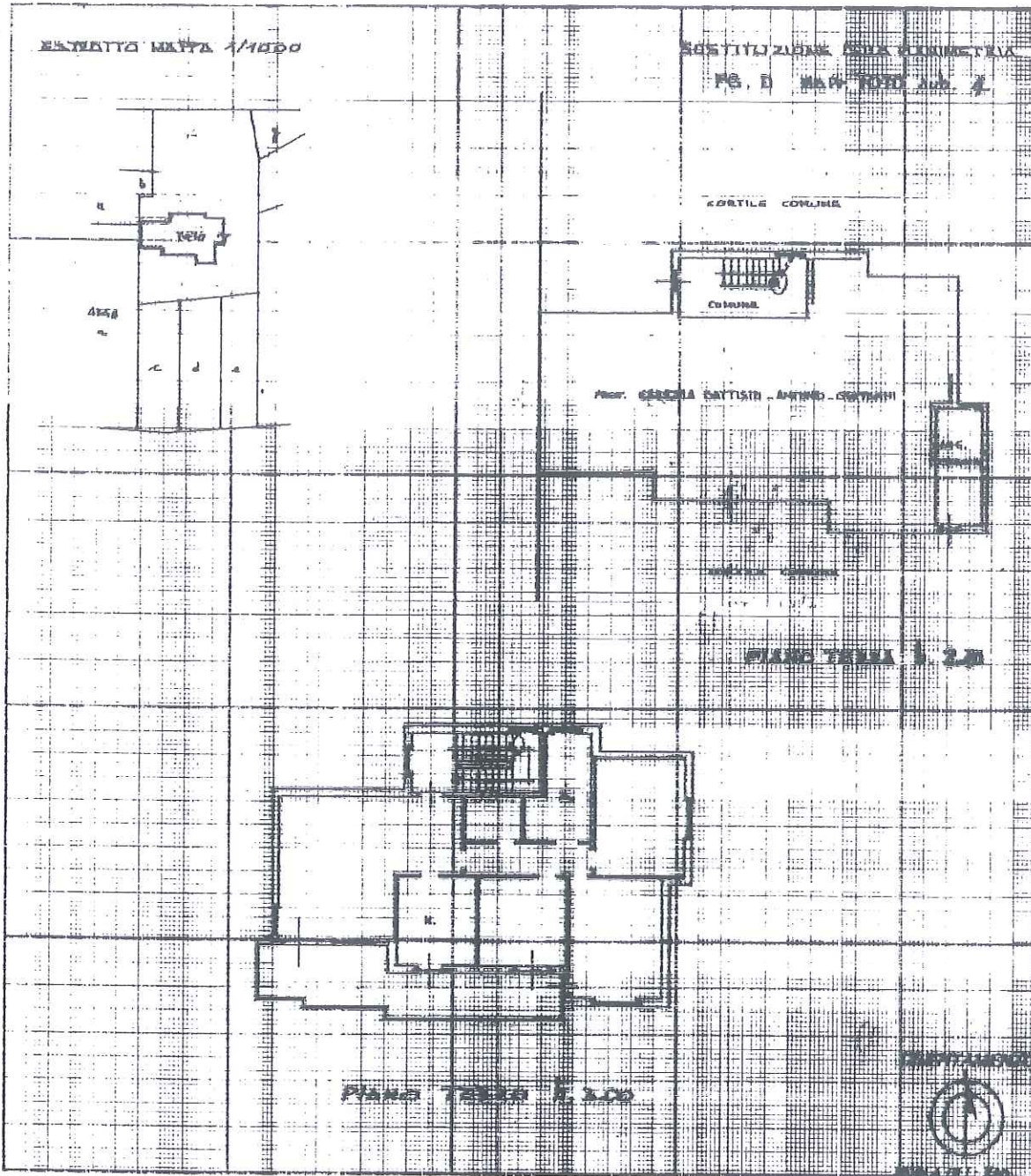

Spazio riservato per le annotazioni d'ufficio	DATI DEL CATASTO TERRENI DOVE È SORTA LA NUOVA COSTRUZIONE
DATA 28 NOV. 1986	Numero della partita
PROT. N° 20 h 9 h	Sezione o Comune censuario
	Foglio
	Numero di mappa
	Subalterno

Compilata dal Geom. EUGENIO DOTA
(Titolo, nome e cognome del tecnico)

Iscritto all'Albo dei Geometri
della Provincia di BERGAMO

DATA 21/11/86

Firma Eugenio DOTA

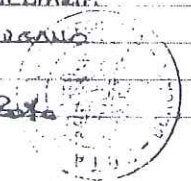

MODULARIO
F. - Cat. 3.7. - 315

NUOVO CATASTO EDILIZIO URBANO

* Se non è possibile indicare il proprietario, indicare il numero di foglio di mappa e il numero di particella.
(R. DECRETO-LEGGE 13 APRILE 1979, N. 652)

Planimetria dell'immobile situato nel Comune di NEMERO Via ROMA, 25
CARRARA ANTONIO SANTO nato a NEMERO 1/2/44 C.F. CCR NNS 44801 F864 D PROP. 333%
 Ditta **CARRARA BATTISTA** nato a NEMERO 1/2/44 C.F. CCR BVS 44801 F864 L PROP. 333%
CARRARA GIOVANNI nato a NEMERO 1/8/44 C.F. CCR GNN 44801 F864 G PROP. 333%
 Allegata alla dichiarazione presentata all'Ufficio Tecnico Erariale di BERGAMO Scheda N.°

ESTRATTO MAPPA 1/1500

PER DIVISIONE DEL FG. D MAPPA F864 SUB. 1
 ASSUME IL NUOVO IDENTIFICATIVO
 FG. D MAPPA F864 SUB. 2

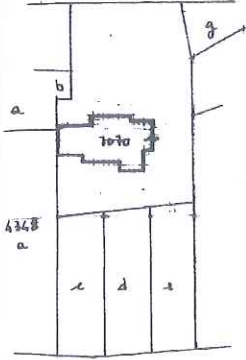

PIANO TERRA
h. 370

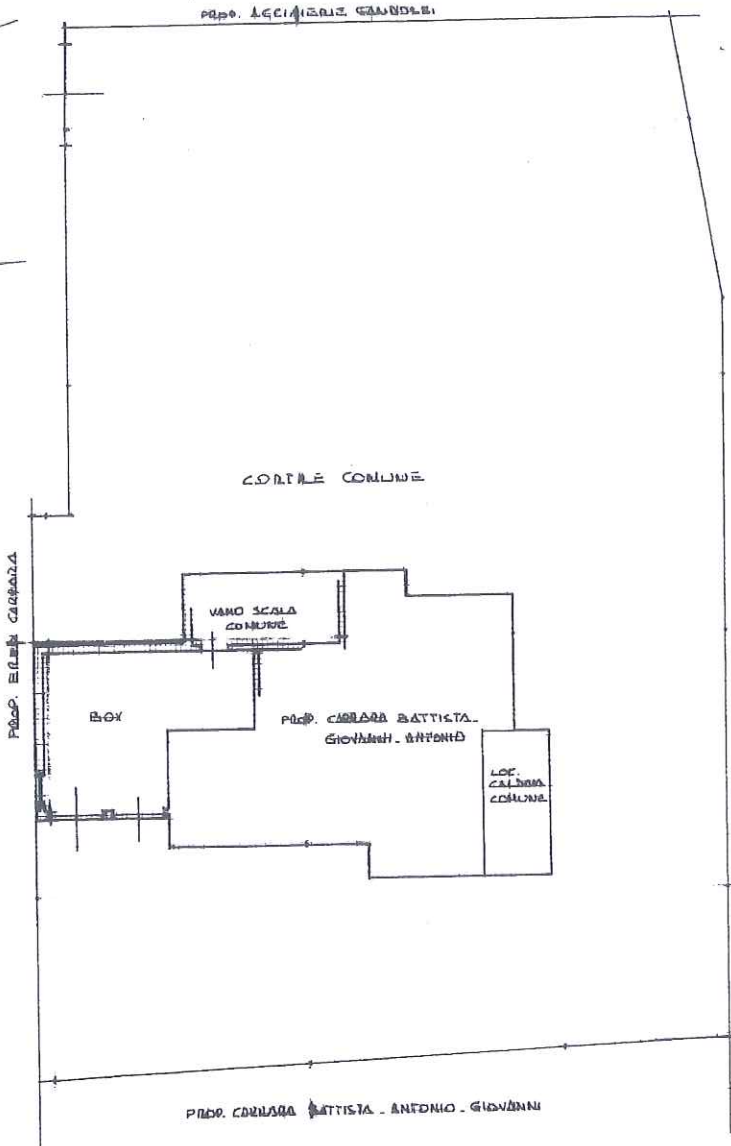

Spazio riservato per le annotazioni d'ufficio	DATI DEL CATASTO TERRENI DOVE È SORTA LA NUOVA COSTRUZIONE
DATA	Numero della partita
PROT. N°	Sezione o Comune censuario
	Foglio
	Numero di mappa
	Subalterno

Compilata dal Geom. EUGENIO ROTA
(Titolo, nome e cognome del tecnico)
 Iscritto all'Albo dei Geometri
 della Provincia di BERGAMO
 DATA 21/11/86
 Firma Eugenio Rota

ICA Bq

MODULARIO
F. - Cat. S. T. - 315

NUOVO CATASTO EDILIZIO URBANO

(R. DECRETO-LEGGE 13 APRILE 1979, N. 652)

Planimetria dell'immobile situato nel Comune di NEMARO Via ROMA, 25
 ESPOSITO ANTONIO SANTO nato a NEMARO 1/2/1884 C.F. CDR NMS 44801 F964 D PROP. 333%
 Ditta CARRARA BATTISTA nato a NEMARO 1/2/1884 C.F. CDR BLS 44804 F964 L PROP. 333%
CARRARA GIOVANNI nato a NEMARO 1/8/1884 C.F. CDR GNM 41101 F964 G PROP. 333%
 Allegata alla dichiarazione presentata all'Ufficio Tecnico Erariale di BERGAMO Scheda N.°

ESTRATTO MAPPA 1/1000

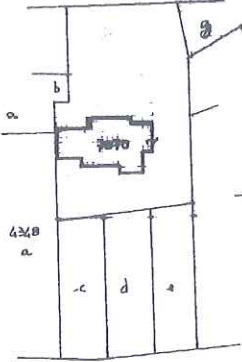

PER DIVISIONE DEL FG. D MAPP. 7070 SUB. 1
 ASSUME IL NUOVO IDENTIFICATIVO
 FG. D MAPP. 7070 SUB. 16

PIANO TERZA

N. 3.79

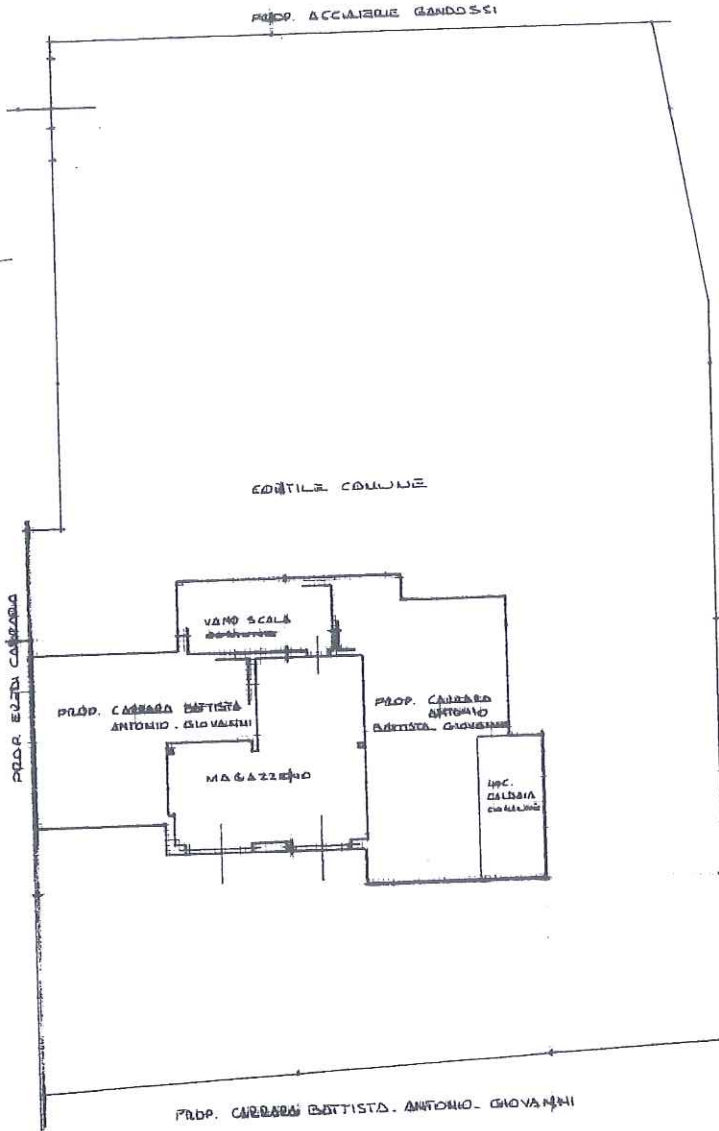

Spazio riservato per le annotazioni d'ufficio	DATI DEL CATASTO TERRENI DOVE È SORTA LA NUOVA COSTRUZIONE
DATA	Numero della partita
PROT. N°	Sezione o Comune censuario
	Foglio
	Numero di mappa
	Subalterno

Compilata dal Geom. EUGENIO ROTA
(Titolo, nome e cognome del tecnico)
 Iscritto all'Albo dei Geometri
 della Provincia di BERGAMO
 DATA 21/11/86
 Firma Eugenio Rota

ICA Bg

Agenzia del Territorio
CATASTO FABBRICATI
Ufficio Provinciale di
Bergamo

Dichiarazione protocollo n. BG0315602 del 25/09/2008	
Planimetria di u.i.u. in Comune di Nembro	
Via Roma civ. 25	
Identificativi Catastali:	Compilata da: Casali Nicola
Sezione:	Iscritto all'albo: Architetti
Foglio: 4	Prov. Bergamo
Particella: 7070	N. 1402
Subalterno: 702	

Scheda n. 1 Scala 1:200

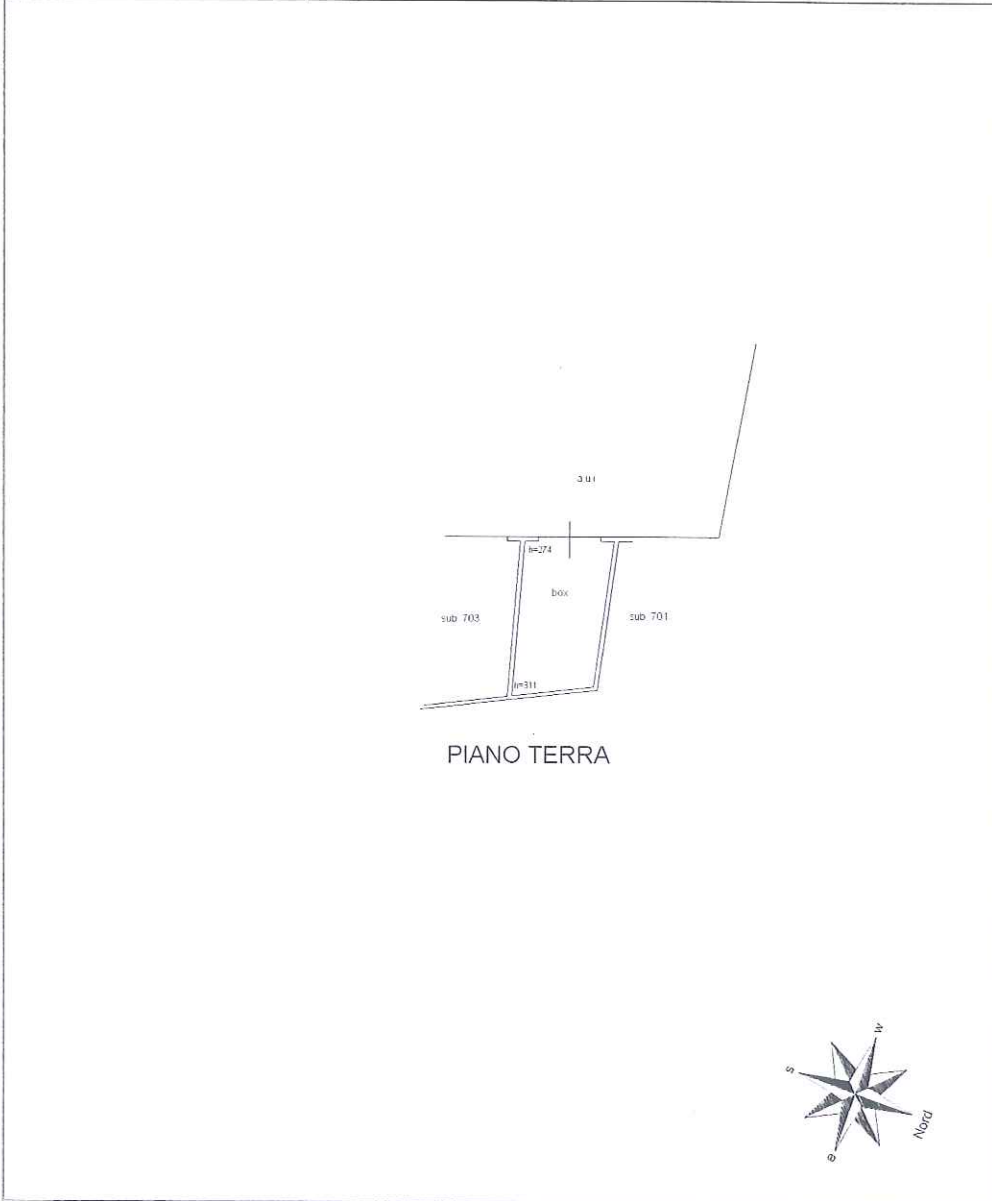

01

Catasto dei Fabbricati - Situazione al 27/09/2017 - Comune di NEMBRO (F864) - < Foglio: 4 - Particella: 7070 - Subalterno: 702 >
VIA ROMA n. 25 piano: T.

Agenzia del Territorio
CATASTO FABBRICATI
Ufficio Provinciale di
Bergamo

Dichiarazione protocollo n° BG0315602 del 25/09/2008	
Planimetria di u.i.u. in Comune di Nembro	
Via Roma	civ. 25
Identificativi Catastali:	Compilata da:
Sezione:	Casali Nicola
Foglio: 4	Iscritte all'albo:
Particella: 7070	Architetti
Subalterno: 701	Prov. Bergamo
	N. 1402

Scheda n. 1 Scala 1:200

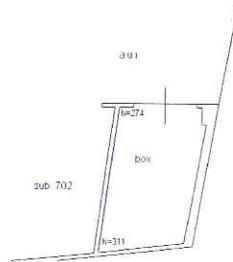

PIANO TERRA

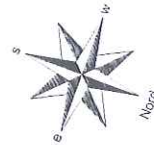

Catasto del Fabbricati - Situazione al 27/09/2017 - Comune di NEMBRO (PS64) - Foglio: 4 - Particella: 7070 - Subalterno: 701

Agenzia del Territorio
CATASTO FABBRICATI
Ufficio Provinciale di
Bergamo

Dichiarazione protocollo n. BG0315602 del 25/09/2008	
Planimetria di u.i.u. in Comune di Nembro	
Via Roma	civ. 25
Identificativi Catastali:	Compilata da: Casali Nicola
Sezione:	Iscritto all'albo: Architetti
Foglio: 4	Prov. Bergamo
Particella: 7070	N. 1402
Subalterno: 703	

Scheda n. 1 Scala 1:200

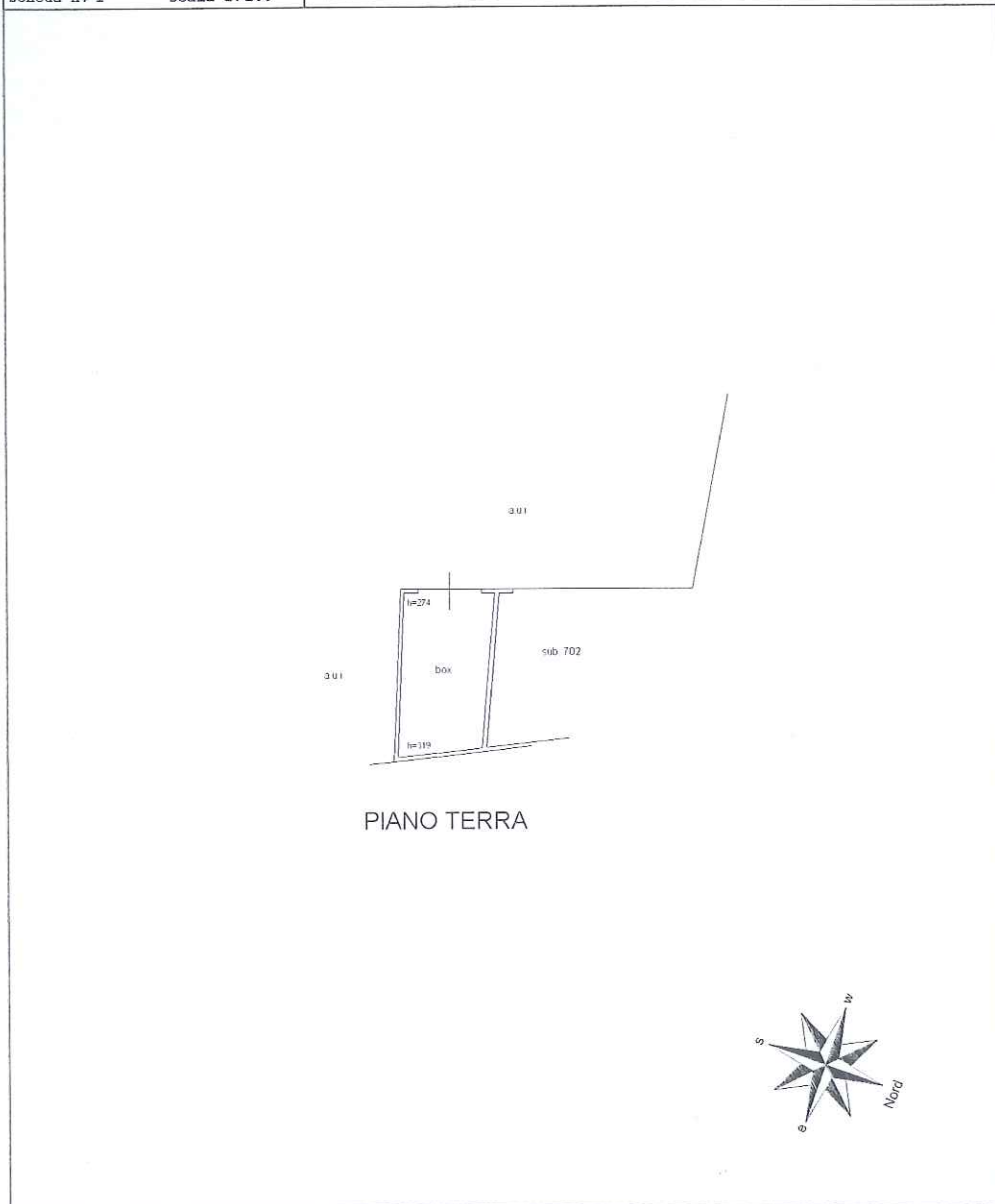

PIANO TERRA

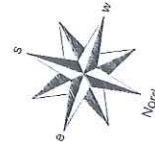



MINISTERO DELLE FINANZE

DIREZIONE GENERALE DEL CATASTO E DEI SERVIZI TECNICI EP/ARIALI

ACCERTAMENTO GENERALE DELLA PROPRIETA' IMMOBILIARE URBANA
(R. DECRETO LEGGE 13 APRILE 1939-XVII N°652)

Planimetria degli immobili urbani denunciati con la Scheda N° 4411761

Comune NEMBRÒ

Ditta GARRARA GIOVANNI E LUIGI

Via ROMA - N.19

(*) Signare cognome, nome, paternità dell'unico primo intestatario

ACCERTAMENTO GENERALE DELLA PROPRIETA' IMMOBILIARE URBANA

(R.D.L. 13 aprile 1939-XVII, n. 652)

COMUNE

di Nembrò

Talloncino di riscontro
DELLA

SCHEDA NUMERO

4411761

AVVERTENZA: Il presente talloncino deve essere incollato a cura del dichiarante sulla planimetria (riproducente la unità immobiliare denunciata con la presente scheda) da presentare al sensi dell'articolo 7 del R. D. L. 13 aprile 1939-XVII, n. 652.

I.P.INT.

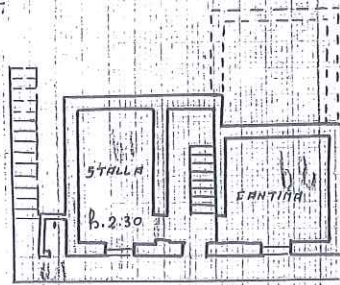

CONSIDERATO RUSTICO

P.C.

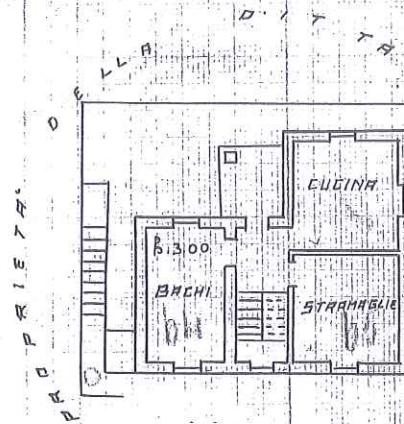

CONSIDERATO RUSTICO

P.II.

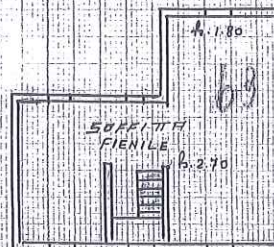

CONSIDERATO RUSTICO

P.I.

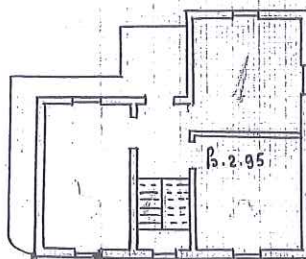

422A

ORIENTAMENTO



SCALA di 1:200

Compilata da

Carlo Penni

(Titolo nome e cognome del tecnico)

Iscritto all'Albo dei Geometri della Provincia di Verona

Data 1 Ottobre 1939 XVII

Firma [Signature]