

- Legenda**
- - - - - pista cicabile
  - zona 30
  - fronte commerciale
  - marciapiede
  - parcheggio
  - spazio aperto
  - verde pubblico
  - parco attrezzato
  - rete idrografica (fiume - roggia- canale)

Nembro Capoluogo

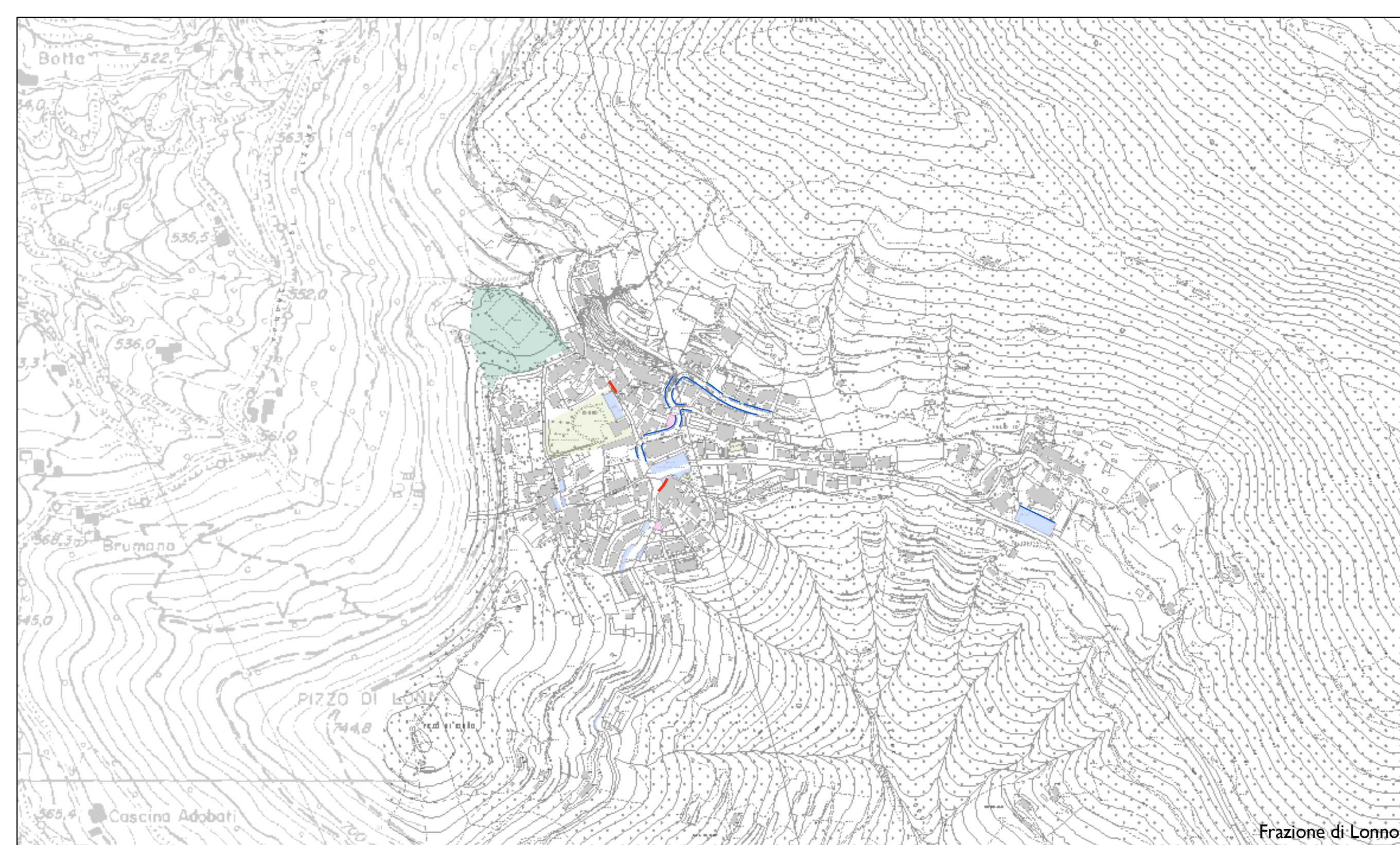

Frazione di Lonno

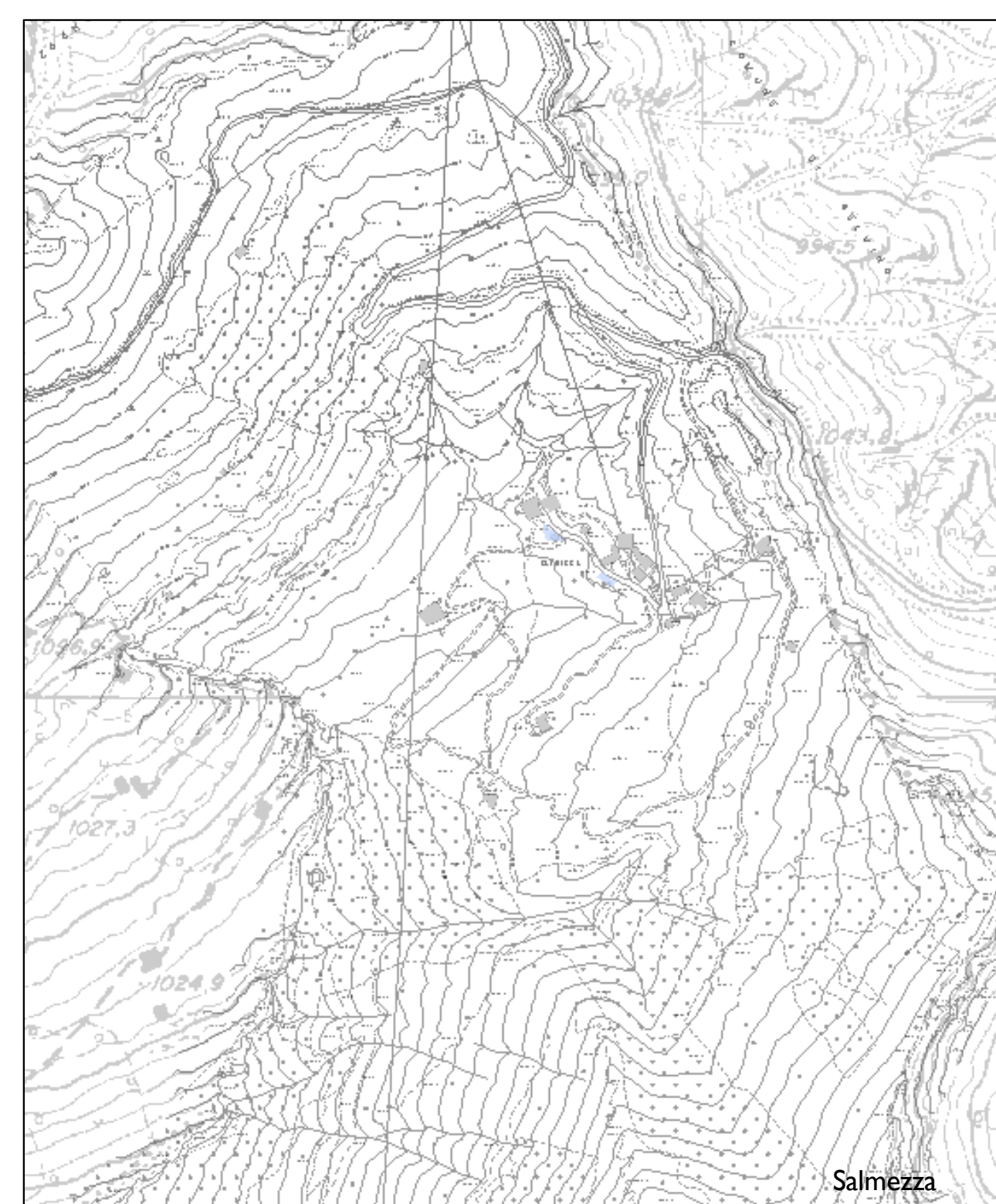

Salmezza

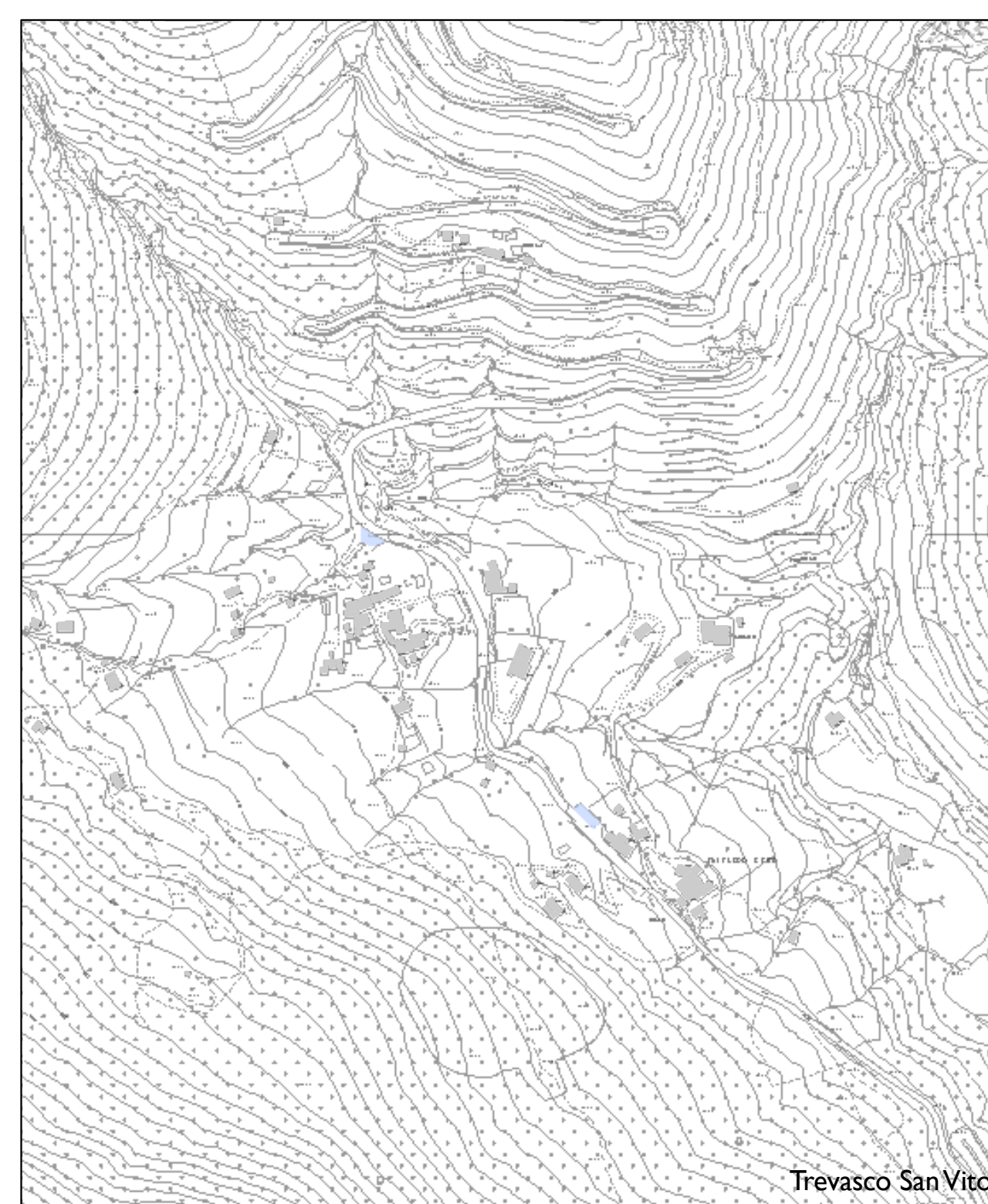

Frazione di Gavarno

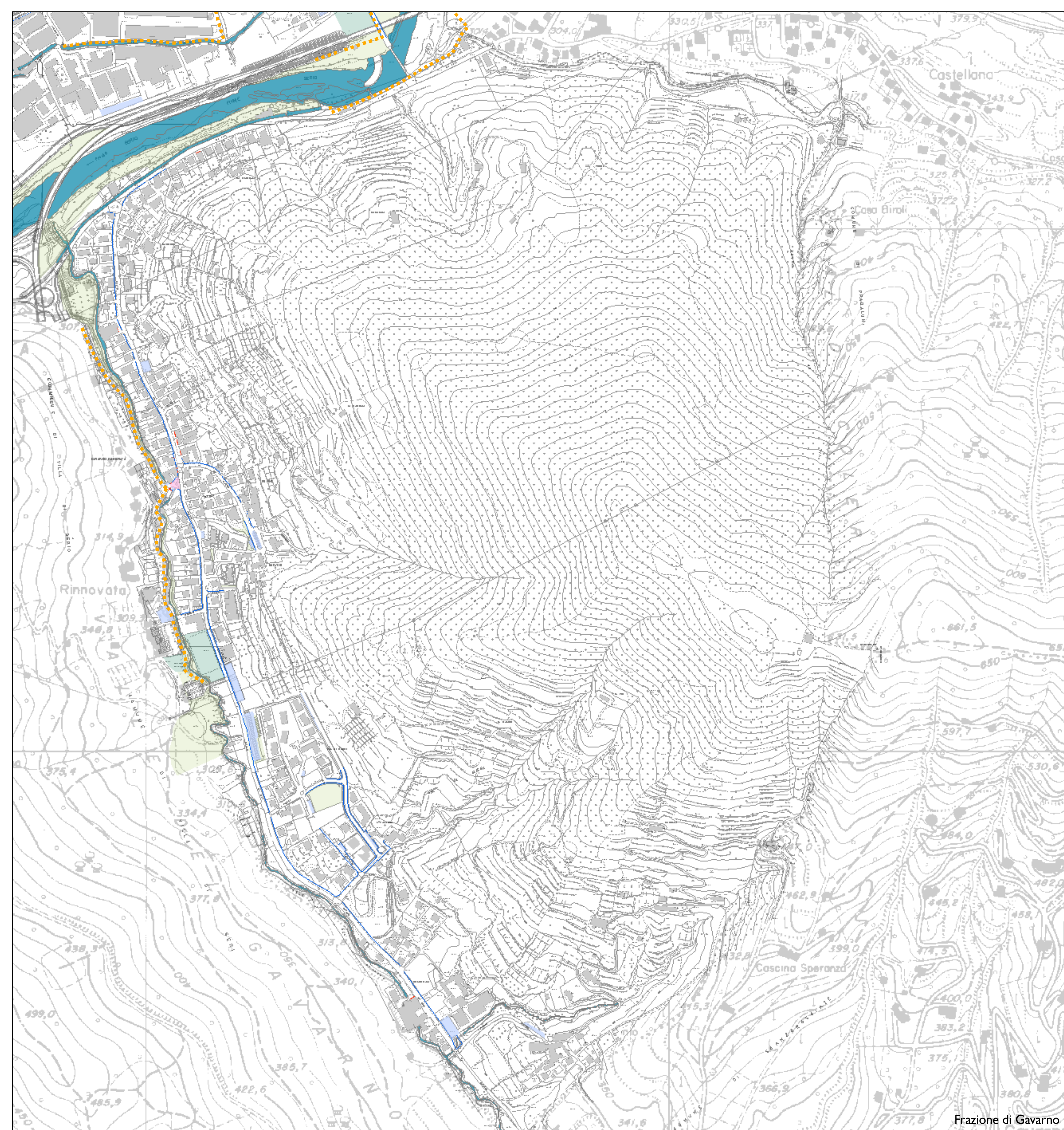

Frazione di Gavarno



**Comune di Nembro**  
Provincia di Bergamo



Eugenio Cavagnis  
Marianosa Perico  
Vincenzo De Filippo

- sindaco -  
- assessore territorio e lavori pubblici -  
- segretario comunale -

agosto 21

## Piano di governo del territorio

### Documento di Piano

Adottato con delibera del C.C. n°17 del 25 giugno 2010  
Approvato con delibera del C.C. n°40 del 2 dicembre 2010  
Pubblicato sul B.U.R.L. n° del

## 6 Dotazioni e caratterizzazioni urbane

**PROGETTO E COORDINAMENTO**  
 arch. Domenico Leo  
 arch. Carlo Peraboni  
 Conferenza ai sensi dell'art. 62 del D.P.R. 382/80  DAP - Politecnico di Milano

**GRUPPO DI PROGETTAZIONE**  
 geom. Francesco Carrara  
 arch. Mariagiovanna Giudici  
 arch. Silvia Piacchi  
 arch. Viviana Rocchetti  
 Conferenza ai sensi dell'art. 62 del D.P.R. 382/80  DAP - Politecnico di Milano  
 geom. Marianna Sano

**PROCEDIMENTO V.A.S. E PARTECIPAZIONE**  
 arch. Giorgio Baldozzone - responsabile -  
 arch. Domenico Leo - autorità procedente -  
 ing. Sebastiano Misoli - autorità competente -

**STUDIO SISMICO E ADEGUAMENTO STUDIO GEOLOGICO**  
 geol. Gianluigi Nozza  
 geol. Michela Pecchio

**STUDIO SULLA CICLABILITA' E PEDONABILITA'**  
 ing. Marco Pessipato

**STUDIO AREE EXTRAURBANE**  
 agr. Mario Carminati  
 arch. Cesare Carminati  
 fot. Stefano Infelisi  
 arch. Luigino Priola

