

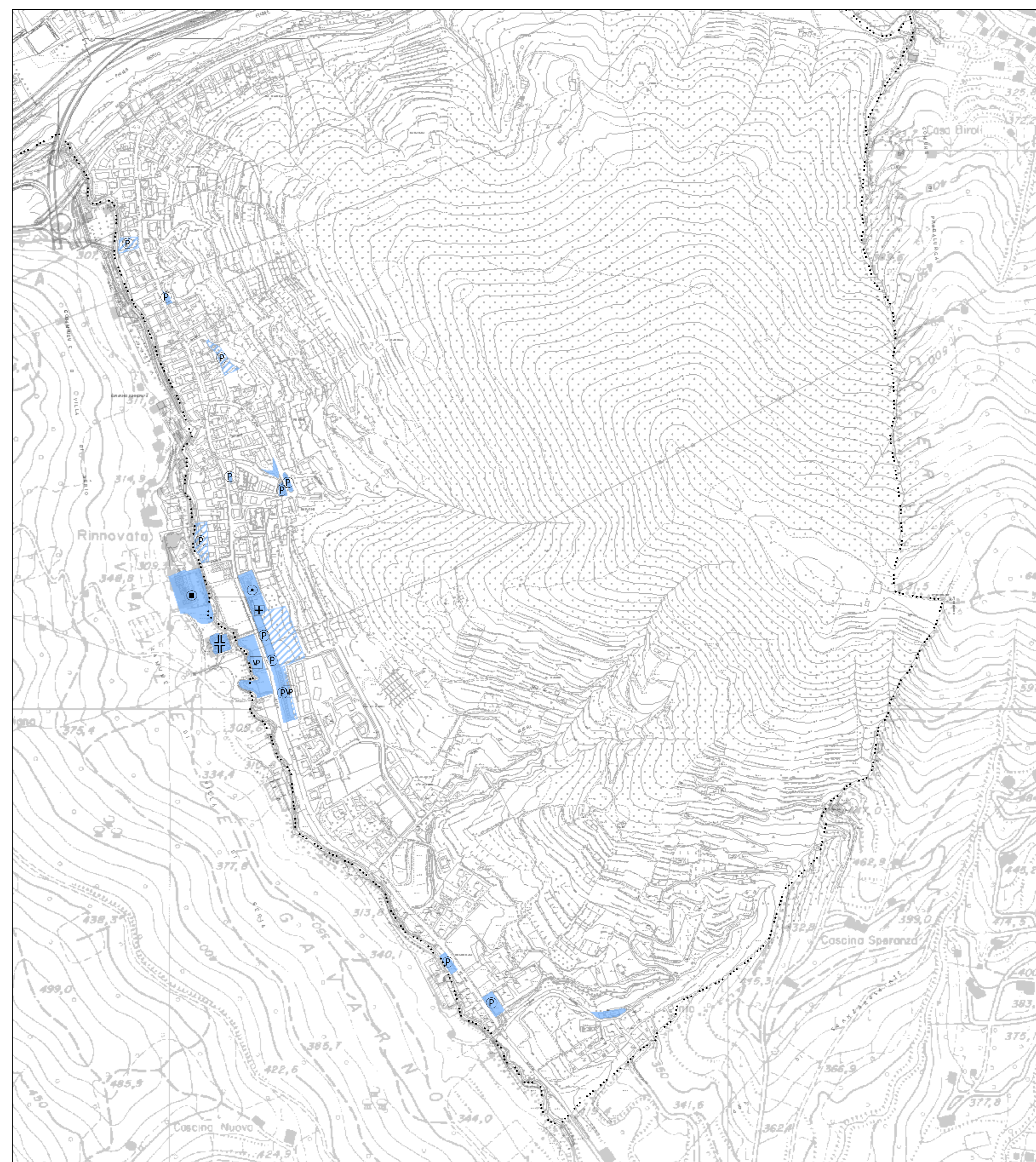

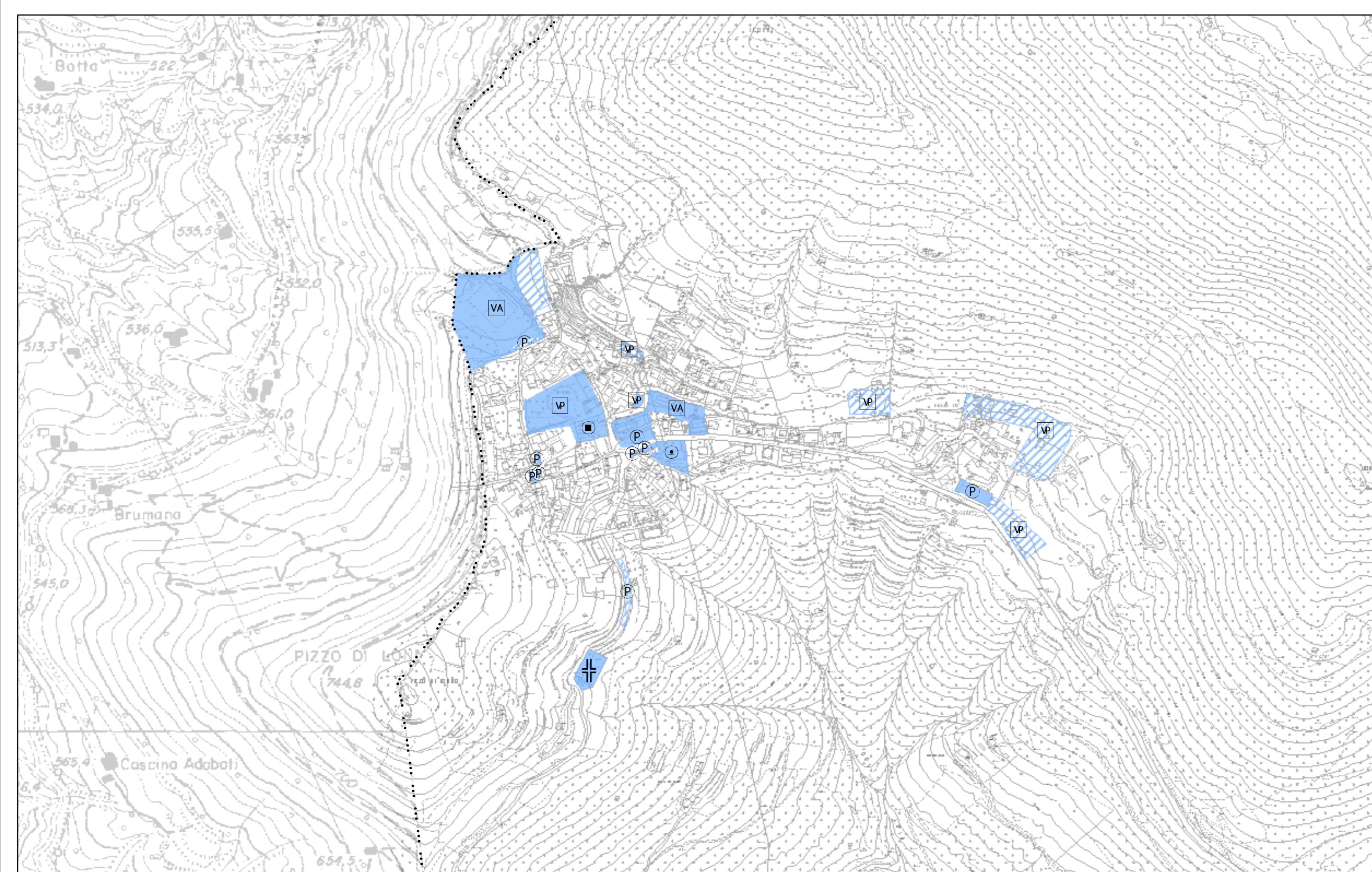

- Legenda**
- ZTO F - zona a servizi attuata
  - ZTO F - zona a servizi non attuata

- simboli**
- ⊕ Edificio di culto
  - ⦿ Impianto tecnologico
  - Ⓟ Parcheggio
  - ▲ attrezzatura collettiva
  - ⊙ attrezzature centro civico
  - ⊕ attrezzature sanitarie
  - Ⓡ cimitero
  - ⦿ impianto tecnologico
  - ⦿ scuola dell'infanzia
  - ⦿ scuola primaria
  - ⦿ scuola secondaria 1° grado
  - VA verde attrezzato
  - VP verde pubblico



**Comune di Nembro**  
 Provincia di Bergamo

Eugenio Cavagnis - sindaco  
 Mariarosaria Perico - assessore territorio e lavori pubblici  
 Vincenzo De Filippis - segretario comunale

## Piano di governo del territorio

### Documento di Piano

Adottato con delibera del C.C. n°17 del 25 giugno 2010  
 Approvato con delibera del C.C. n°40 del 2 dicembre 2010  
 Pubblicato sul B.U.R.L. n°... del...

### 9 Stato di attuazione delle aree destinate a standard

**PROGETTO E COORDINAMENTO**  
 arch. Domenico Leo

arch. Carlo Peraboni  
 Commissione di attuazione art. 42 del D.L.R. 302/89 - DAM - Politecnico di Milano

**GRUPPO DI PROGETTAZIONE**  
 gen. Francesco Carraia  
 arch. Mariagiovanna Giudici  
 urb. Silvia Rinaldi  
 arch. Viviana Rocchetti  
 Commissione di attuazione art. 42 del D.L.R. 302/89 - DAM - Politecnico di Milano - gen. Manfredo Sironi

**PROCEDIMENTO V.A.S. E PARTECIPAZIONE**  
 arch. Giorgio Baldozzone - responsabile -  
 arch. Domenico Leo - autorità procedente -  
 ing. Sebastiano Mosci - autorità competente -

**STUDIO SISMICO E ADEGUAMENTO STUDIO GEOLOGICO**  
 gen. Gianluigi Nozza  
 gen. Mirella Paschino

**STUDIO SULLA CELEBRITÀ E PEDONABILITÀ**  
 ing. Marco Passigato

**STUDIO AREE EXTRAURBANE**  
 arch. Marco Caminatti  
 arch. Cesare Carminati  
 for. Stefano Enfissi  
 arch. Luigino Piroli

