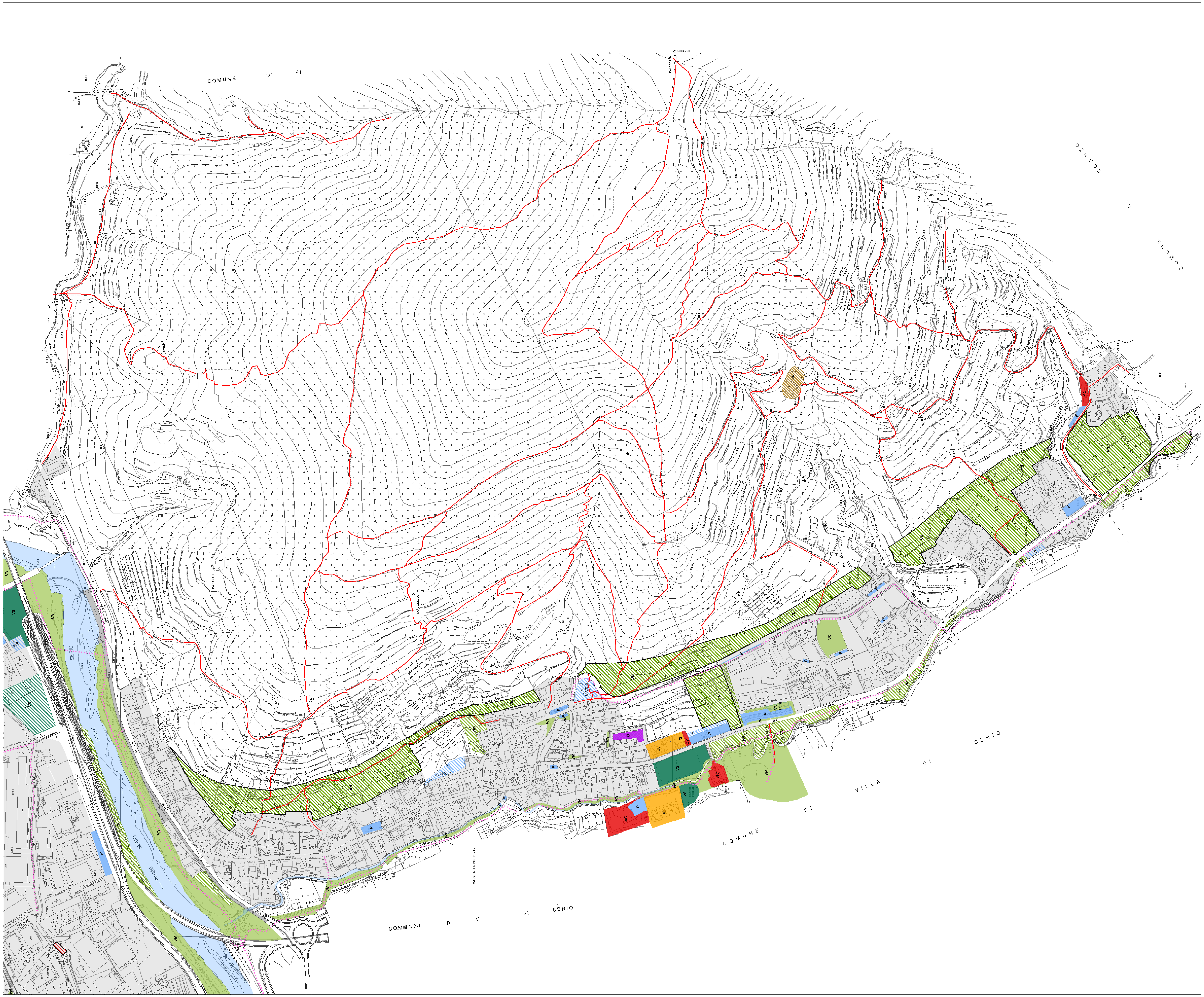

Legenda

Confine comunale

Ambito di tessuto urbano consolidato (T.U.C.)

Aree per servizi

Perimetro area servizi di decollo

P — Parcheggio esistente

P — Parcheggio di progetto

P int — Parcheggio interrato esistente

P int — Parcheggio interrato di progetto

IS — Istruzione esistente

AC — Attrezzatura collettiva esistente

AC int — Attrezzatura collettiva esistente interrata

AC — Attrezzatura collettiva di progetto

VN | VR — Verde pubblico e/o parco attrezzato esistente

VN | VR — Verde pubblico e/o parco attrezzato di progetto

VS — Verde sportivo esistente

VS — Verde sportivo di progetto

VR — Area di interesse geologico e minerealogico

IT — Impianto tecnologico esistente

VN n° / AC n° — Riferimento alle N.T.A. del P.d.R.

Nuovo palazzetto dello sport

Nuova scuola dell'infanzia

Edifici e/o alloggi destinati all'edilizia residenziale pubblica

a — Edificio Aler/ERP

Edificio di proprietà comunale

b — Edificio in diritto di superficie

Mobilità ciclopedonale

Percorsi ciclopedonali indicativi (vedi elaborati BiciPlan)

Percorsi pedonali in ambito extraurbano indicativi (vedi Piano della viabilità minore)

Sentiero delle miniere

Comune di Nembro
Provincia di Bergamo

PGT nembro

Eugenio Cavagnis - sindaco -
Mariarosa Perico - assessore territorio e lavori pubblici -
Vincenzo De Filippis - segretario comunale -

agenda 21

Piano di governo del territorio

Piano dei servizi

Adottato con delibera del C.C. n° 17 del 25 giugno 2010
Approvato con delibera del C.C. n°40 del 2 dicembre 2010
Pubblicato sul BURL n°____ del ____

02
7

Gavarno

scala 1:2000

PROGETTO E COORDINAMENTO
arch. Domenico Leo
arch. Carlo Peraboni
Convenzione ai sensi dell'art. 62 del D.P.R. 382/80 - DiAP - Politecnico di Milano -

GRUPPO DI PROGETTAZIONE
geom. Francesco Carrara
arch. Mariagiovanna Giudici
urb. Silvia Piacchi
arch. Viviana Rocchetti
Convenzione ai sensi dell'art. 62 del D.P.R. 382/80 - DiAP - Politecnico di Milano -
geom. Manuela Serio

PROCEDIMENTO V.A.S. E PARTECIPAZIONE
arch. Giorgio Baldizzone - responsabile -
arch. Domenico Leo - autorità procedente -
ing. Sebastiano Mojoli - autorità competente -

STUDIO SISMICO E ADEGUAMENTO STUDIO GEOLOGICO
geol. Gianluigi Nozza
geol. Michela Pecchio

STUDIO SULLA CICLABILITA' E PEDONABILITA'
ing. Marco Passigato
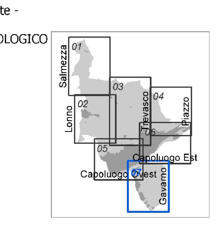
STUDIO AREE EXTRAURBANE
agr. Mario Carminati
arch. Cesare Carminati
for. Stefano Enfissi
arch. Luigino Pirola